INGE-LORE'S TUTORIALE

Belinda – Nemo

Nemo

Inge-Lore 26.05.2020

.

.

.

.

Dieses Tutorial habe ich mit der Erlaubnis von Belinda übersetzt,

ihre schöne Seite findest du hier

ANIMABELLE

- Tutoriale – Animabelle
- Animabelle – Seite 2
- Animabelle 3 alte Übersetzungen
- Animabelle 4 alte Übersetzungen
- Animabelle 5 Alte Übersetzungen
- Animabelle 6 Alte Übersetzungen

BARBARA

- Tutoriale – Barbara

BEA

- Tutoriale – Bea

CARINE

- Carine 2 alte Übersetzungen
- Tutoriale – Carine

COLYBRIX

- Tutoriale – Colybrix
- Colybrix 2

DENISE

- Tutoriale – Denise
- Denise – 2
- Denise 3

Merci Belinda de m'avoir permis de traduire vos tutoriels.

Das Copyright des original Tutorials liegt alleine bei Yedralina,

das Copyright der deutschen Übersetzung liegt alleine bei mir,Inge-Lore.

Es ist nicht erlaubt,mein Tutorial zu kopieren oder auf

anderen Seiten zum download anzubieten.

Mein Material habe ich aus diversen Tubengruppen.

Das Copyright des Materials liegt alleine beim jeweiligen Künstler.

Sollte ich ein Copyright verletzt haben,sendet mir bitte eine E-Mail.

Ich danke allen Tubern für das schöne Material,

ohne das es solche schönen Bilder gar nicht geben würde.

Mein besonderer Dank geht an Laguna für die schöne Tube.

Ich habe das Tutorial mit PSP 2019 Ultimate gebastelt,aber es sollte auch mit allen anderen Varianten zu basteln gehen.

****
Hier werden meine Tutoriale getestet

****
Plugins

AAA Frames–Foto Frame
Filters Unlimited–Color Filters–Blue Sky
Filters Unlimited–Tile & Mirror–Radial Mirror
AP01 [Innovations] – Lines – SilverLining
It@lian Editor Effects–Effeto Fantasma

****

Material oder HIER

du brauchst noch
Dekotuben
Personentube
meine ist von Laguna und du bekommst sie HIER

****

Vorwort !!

Alle,die mit einer neuen PSP Version (ab X3) arbeiten,
können nicht mehr so spiegeln,wie man es bis dahin kannte.

MIEKE

- Mieke Tut 1-80
- Mieke 81 – 160
- Mieke 161 – 233
- Mieke Weihnachten 1-62
- Tutoriale – Mieke

EVALYNDA

- Evalynda 2
- Tutoriale – Evalynda

FRANIE MARGOT

- Tutoriale – Franie Margot
- Franie Margot 2
- Franie Margot 3

NICOLE

- Tutoriale – Nicole
- Nicole 2

SOXIKIBEM

- Soxikibem – Tuts 1-32
- Tutoriale – Soxikibem
- Soxikibem – Seite 2
- Soxikibem – Seite 3
- Soxikibem – Seite 4
- Tutoriale – Ana-Maria
- Tutoriale – CidaBen
- Tutoriale – Elaine
- Tutoriale – Inacia Neves
- Tutoriale – Leni Diniz
- Tutoriale – Marcinha
- Tutoriale – Roberta
- Tutoriale – Tati Robert
- Marcinha und Soxikibem
- Tutoriale Marcinha + Elaine

TESY

- Tesy Tuts 1-37
- Tutoriale – Tesy

SWEETY

- Sweety Tut 1-81
- Sweety Tuts 82-104
- Tutoriale – Sweety

VALY

- Tutoriale – Valy
- Valy – alte Tutoriale

Dafür habe ich eine kleine Anleitung geschrieben,wie es
mit Skripten geht. Schau HIER

Weil man bei den neuen PSP Versionen nicht mehr so einfach spiegeln kann,

mir dadurch die Arbeit schwerer gemacht wird und dir auch,
habe ich mich dazu entschieden,
nur noch mit den Skripten zu arbeiten !!!!
Mach es dir auch einfach und installiere dir die Skripte !!
****

Wenn etwas verkleinert wird,dann immer ohne Haken bei *Alle Ebenen angepaßt*,
andernfalls schreibe ich es dazu.
****

Das Originaltut

.

.

.

.

.

Punkt 1
Schiebe die Selection in den Auswahlordner.
(ist nur für den Fall,dass du die Alpha-Datei nicht öffnen kannst)
such dir aus deinen Tuben eine helle und dunkle Farbe und eine
dritte anders farbige Farbe.
Öffne die Alpha-Datei und minimiere sie.
Oder öffne ein neues Blatt 1000 x 600 Px–mit der hellen Farbe füllen.
Filters Unlimited–Color Filters–Blue Sky

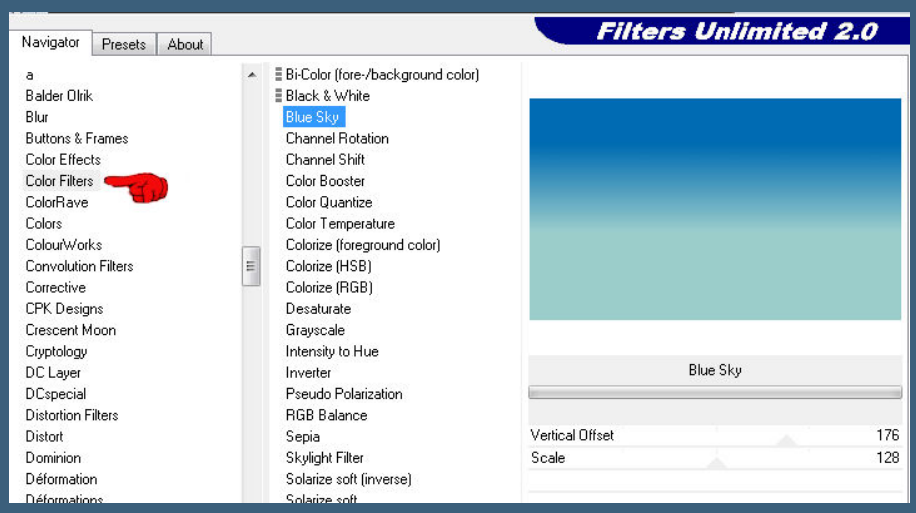

YEDRALINA

- Yedralina 2 alte Tutoriale
- Tutoriale – Yedralina

ELISE

- Tutoriale – Elise
- Elise 2

MELODI

- Tutoriale – Melodi

NOCH MEHR TUTORIALE

Andre 1 + 2 + 3 + 4

Annarella

Anesia

Azalee 1

Belinda 1 2 3

Bijounet

Catrien

Ceylan

Cloclo

Cloclo 2 3 4

Cloclo alte Tuts

Corinne

Dilek

Domie

Edith 1 2 3 4

Eglantine

Kathania

Katinka Tuts 1-29

Katinka 1 + 2 + 3 + 4

Kamil

Lady Graph

Laurette

Libellule

Lily

Lola

Malacka 1 2 3

Mentali

Mineko 2 3 4 5

Noisette Tuts 1-80 81-167

Noisette

Poushka

Rose de Sable

Tine Tuts 1-58

Tine ab 59

Womanance

Zane

Ostern 1 2

Weihnachten 1 2 3 4 5

Signtags

Animationen

Punkt 2

Filters Unlimited–Tile & Mirror–Radial Mirror

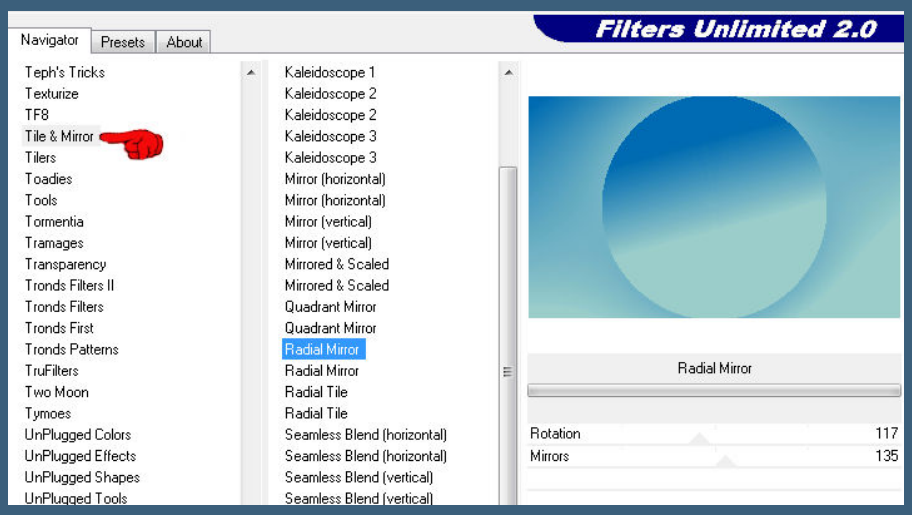

Einstellen–Schärfe–scharfzeichnen
neue Ebene–Auswahl alles–kopiere *LF-Mask-186*

einfügen in die Auswahl–Auswahl aufheben
Mischmodus Weiches Licht–Deckkraft 87%
neue Ebene–mit Farbe 3 füllen
Ebenen–Maskenebene aus Bild

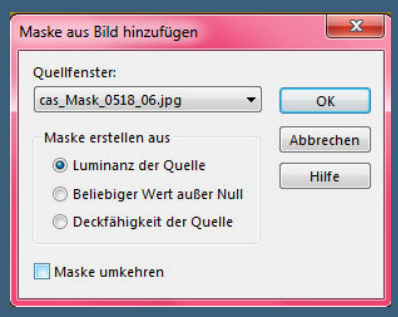

Punkt 3

Kanteneffekte–nachzeichnen
zusammenfassen–Gruppe zusammenfassen
Mischmodus Multiplikation–Ebene duplizieren
neue Ebene–mit weiß füllen
Ebenen–Maskenebene aus Bild

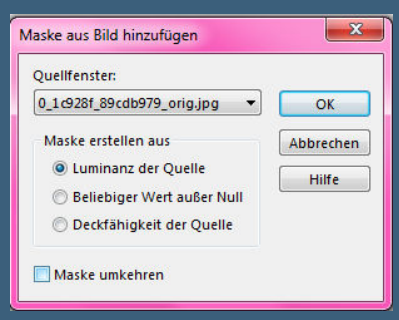

Kanteneffekte–nachzeichnen
zusammenfassen–Gruppe zusammenfassen

Punkt 4

Plugins–AP01 [Innovations] – Lines – SilverLining

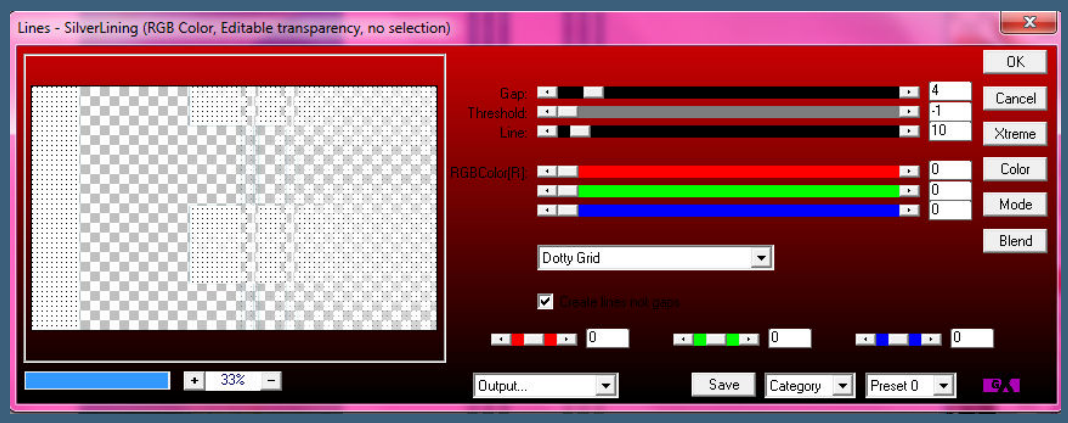

Mischmodus weiches Licht–Ebenen sichtbar zusammenfassen
Auswahl–Auswahl laden/speichern–Auswahl aus Alpha-Kanal laden
Auswahl *Selection #Nemo* laden

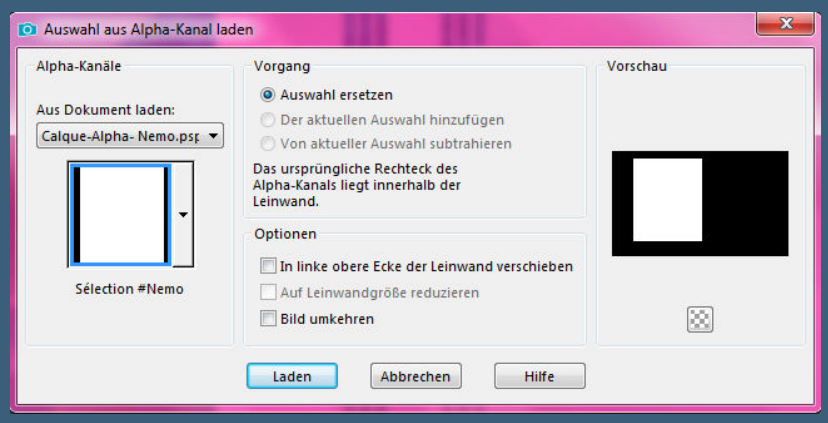

(oder entsprechend die Auswahl aus Datei laden)
in Ebene umwandeln

Punkt 5

Kopiere deine Tube,die du in der Auswahl haben willst
einfügen auf dein Bild–passe die Größe an–in die Auswahl schieben
evtl.Auswahl umkehren–Löschtaste–Auswahl aufheben
Schlagschatten 0/0/80/30
nach unten zusammenfassen–nochmal die Auswahl laden
Plugins–AAA Frames–Foto Frame

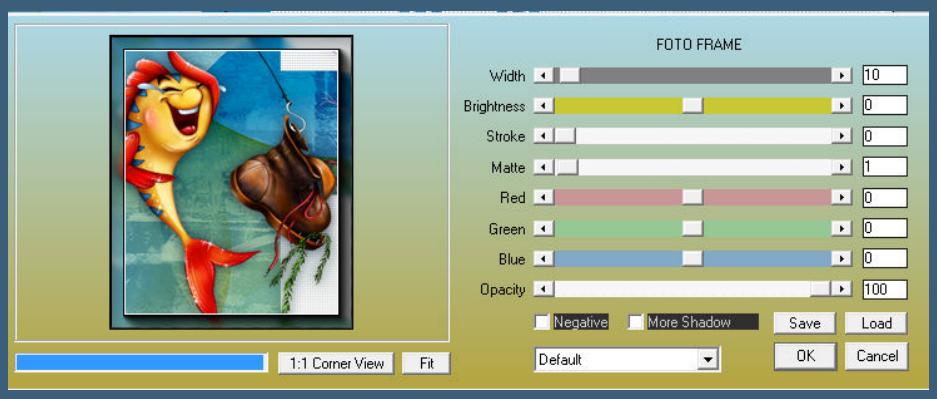

Punkt 6

Auswahl ändern–Auswahlrahmen auswählen

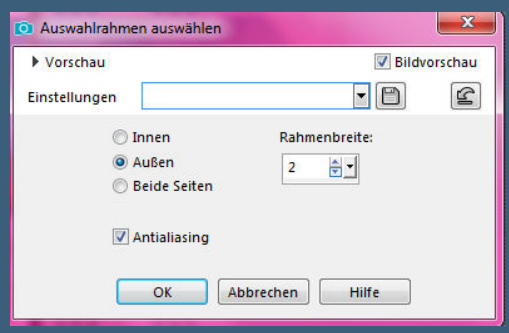

mit weiß füllen–Auswahl aufheben

Schlagschatten wdh

kopiere *Deco Nemo*–einfügen auf dein Bild

mit Taste K einstellen oben in der Leiste auf 25 / 119

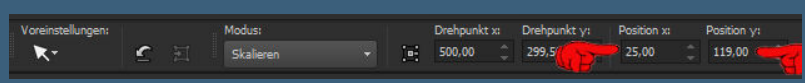

kolorieren–Schlagschatten 1/1/100/1

Punkt 7

Ebene duplizieren

Bild–frei drehen 90° rechts

mit Taste K einstellen auf 621 / 32

kopiere deine Haupttube–einfügen auf dein Bild

passe die Größe an–scharfzeichnen

Schlagschatten 0/0/80/30

wenn du magst,kannst du noch Dekotuben einfügen,

bei mir sind es die Fische im Hintergrund,

ich habe die Deckkraft davon auf 80% gestellt

Punkt 8

Rand hinzufügen–1 Px dunkle Farbe

Rand hinzufügen–30 Px weiß

Rand hinzufügen–1 Px dunkle Farbe

Auswahl alles

Rand hinzufügen–30 Px weiß

Auswahl umkehren

Punkt 9

Plugins–It@lian Editor Effects–Effeto Fantasma Standard

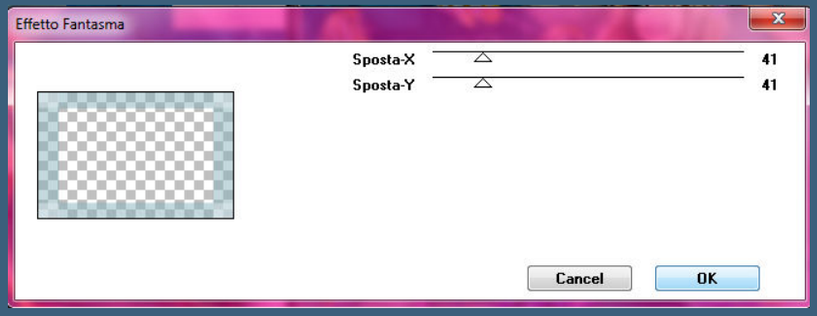

Kanteneffekte–stark nachzeichnen
Auswahl aufheben–verkleinere dein Bild auf 948 Px Breite
evtl.scharfzeichnen–setz dein WZ und das Copyright aufs Bild
Rand hinzufügen–1 Px dunkle Farbe
und als jpg speichern.

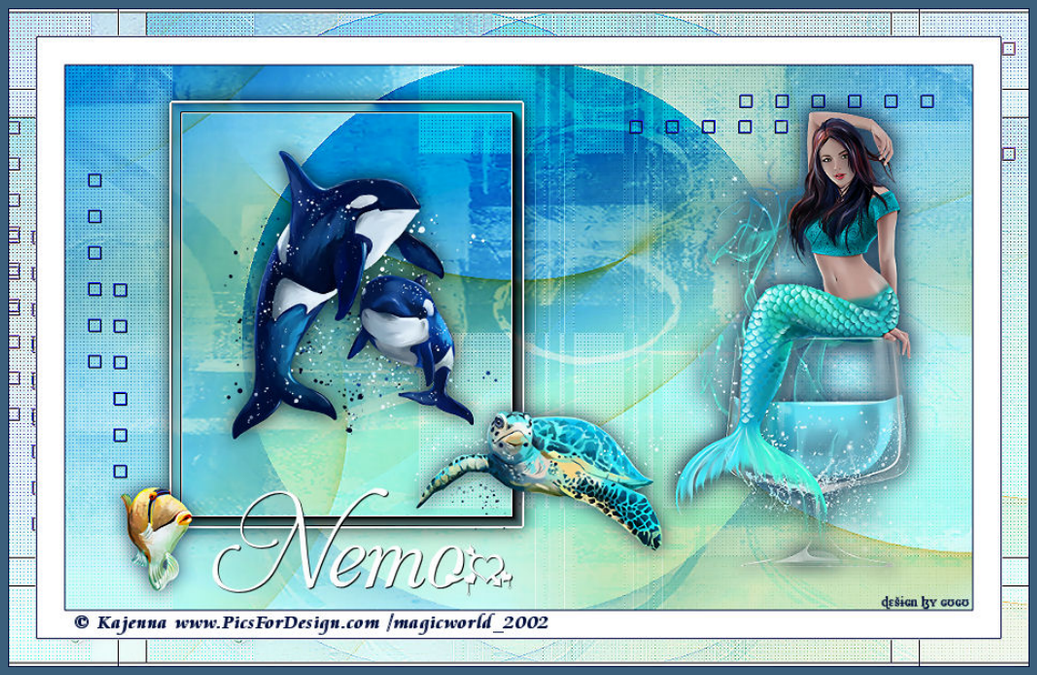

© verymany / www.verymanytubes.com/VMT_Petras1959
Design by Petras1959/29.05.2020

Nemo
Render by Laguna Azul / LA_FREE / Design by Barbara

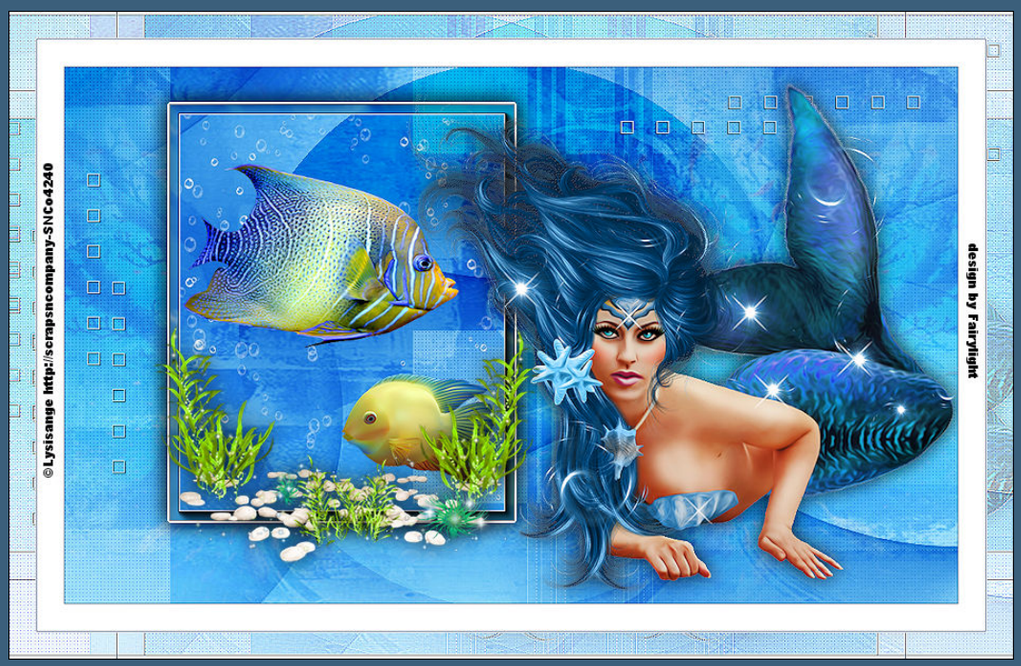
©Lysisange http://scrapsscompany-SNCo4240
design by Fairylight

Nemo
Design by Coobsti
Render und Foto by Coobsti

Nemo
Design KarinM
©Vadis-PicsForDesign.com-PFD_KarinM449

Nemo
Malen nach Zahlen
Design by Lorisbo

Nemo
©Vadis www.picsfordesign.com.PFD-otto917
Design by Rita