# INGE-LORE'S TUTORIALE

## Belinda – Lady Butterfly

## Lady Butterfly

Inge-Lore 14.06.2020

.

.

.

.

Dieses Tutorial habe ich mit der Erlaubnis von Belinda übersetzt,

ihre schöne Seite findest du hier


### ANIMABELLE

- Tutoriale – Animabelle
- Animabelle – Seite 2
- Animabelle 3 alte Übersetzungen
- Animabelle 4 alte Übersetzungen
- Animabelle 5 Alte Übersetzungen
- Animabelle 6 Alte Übersetzungen

### BARBARA

- Tutoriale – Barbara

### BEA

- Tutoriale – Bea

### CARINE

- Carine 2 alte Übersetzungen
- Tutoriale – Carine

### COLYBRIX

- Tutoriale – Colybrix
- Colybrix 2

### DENISE

- Tutoriale – Denise

Merci Belinda de m'avoir permis de traduire vos tutoriels.

Das Copyright des original Tutorials liegt alleine bei Yedralina,

das Copyright der deutschen Übersetzung liegt alleine bei mir,Inge-Lore.

Es ist nicht erlaubt,mein Tutorial zu kopieren oder auf

anderen Seiten zum download anzubieten.

Mein Material habe ich aus diversen Tubengruppen.

Das Copyright des Materials liegt alleine beim jeweiligen Künstler.

Sollte ich ein Copyright verletzt haben,sendet mir bitte eine E-Mail.

Ich danke allen Tubern für das schöne Material,

ohne das es solche schönen Bilder gar nicht geben würde.

Mein besonderer Dank geht an Eskada für die schöne Tube.

Ich habe das Tutorial mit PSP 2019 Ultimate gebastelt,aber es sollte auch mit allen anderen Varianten zu basteln gehen.

**********

Hier werden meine Tutoriale getestet

**********

Plugins

MuRa's Meister–Copies
MuRa's Meister–Perspective Tiling
Toadies–What are you ?

**********

Material oder HIER

du brauchst noch
Dekotube
Personentube
meine ist von Eskada und du bekommst sie HIER

**********

Vorwort !!

Alle,die mit einer neuen PSP Version (ab X3) arbeiten,

- Denise – 2
- Denise 3

## MIEKE

- Mieke Tut 1-80
- Mieke 81 – 160
- Mieke 161 – 233
- Mieke Weihnachten 1-62
- Tutoriale – Mieke

## EVALYNDA

- Evalynda 2
- Tutoriale – Evalynda

## FRANIE MARGOT

- Tutoriale – Franie Margot
- Franie Margot 2
- Franie Margot 3

## NICOLE

- Tutoriale – Nicole
- Nicole 2

## SOXIKIBEM

- Soxikibem – Tuts 1-32
- Tutoriale – Soxikibem
- Soxikibem – Seite 2
- Soxikibem – Seite 3
- Soxikibem – Seite 4
- Tutoriale – Ana-Maria
- Tutoriale – CidaBen
- Tutoriale – Elaine
- Tutoriale – Inacia Neves
- Tutoriale – Leni Diniz
- Tutoriale – Marcinha
- Tutoriale – Roberta
- Tutoriale – Tati Robert
- Marcinha und Soxikibem
- Tutoriale Marcinha + Elaine

## TESY

- Tesy Tuts 1-37
- Tutoriale – Tesy

## SWEETY

- Sweety Tut 1-81
- Sweety Tuts 82-104
- Tutoriale – Sweety

können nicht mehr so spiegeln,wie man es bis dahin kannte.
Dafür habe ich eine kleine Anleitung geschrieben,wie es
mit Skripten geht. Schau HIER

*Weil man bei den neuen PSP Versionen nicht mehr so einfach spiegeln kann,*

*mir dadurch die Arbeit schwerer gemacht wird und dir auch,*
*habe ich mich dazu entschieden,*
*nur noch mit den Skripten zu arbeiten !!!!*
*Mach es dir auch einfach und installiere dir die Skripte !!*
**********

Wenn etwas verkleinert wird,dann immer ohne Haken bei *Alle Ebenen angepaßt*,
andernfalls schreibe ich es dazu.
**********

Das Originaltut

.

.

.

.

Punkt 1
Schiebe die Selectionen in den Auswahlordner.
Such dir aus deinen Tuben eine helle und dunkle Farbe.
Öffne die Alpha-Datei und minimiere sie.
Öffne ein neues Blatt 1000 x 500 Px–Auswahl alles
kopiere *@nn_250314_bg_078_tdstudio*
einfügen in die Auswahl–Auswahl aufheben

Punkt 2
Einstellen–Unschärfe–Strahlenförmige Unschärfe

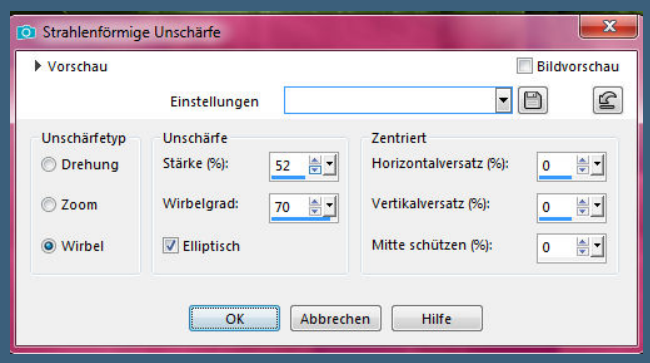


## VALY

- Tutoriale – Valy
- Valy – alte Tutoriale

## YEDRALINA

- Yedralina 2 alte Tutoriale
- Tutoriale – Yedralina

## ELISE

- Tutoriale – Elise
- Elise 2

## MELODI

- Tutoriale – Melodi

## NOCH MEHR TUTORIALE

Andre 1 + 2 + 3 + 4

Annarella

Anesia

Azalee 1

Belinda 1 2 3

Bijounet

Catrien

*Ceylan*

Cloclo

Cloclo 2 3 4

Cloclo alte Tuts

Corinne

*Dilek*

Domie

Edith 1 2 3 4

Eglantine

*Kathania*

Katinka Tuts 1-29

Katinka 1 + 2 + 3 + 4

*Kamil*

Lady Graph

Laurette

Libellule

Kanteneffekte–nachzeichnen
neue Ebene–Auswahl alles

kopiere *@nn_250314_bg_078_tdstudio*
einfügen in die Auswahl–Auswahl aufheben
Mischmodus weiches Licht–Deckkraft 45%
Einstellen–Schärfe–scharfzeichnen

Punkt 3
Neue Ebene–mit der hellen Farbe füllen
Ebenen–Maskenebene aus Bild

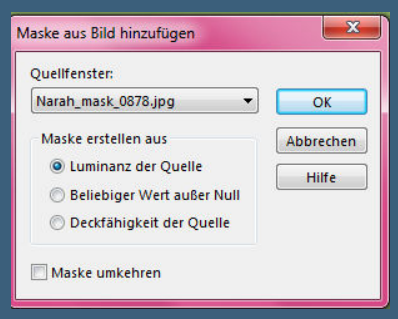


Kanteneffekte–nachzeichnen
zusammenfassen–Gruppe zusammenfassen
Mischmodus Multiplikation (bei mir Überzug)
scharfzeichnen

Punkt 4
Auswahl–Auswahl laden/speichern–Auswahl aus Alpha-Kanal laden
Auswahl *Selection #1* laden

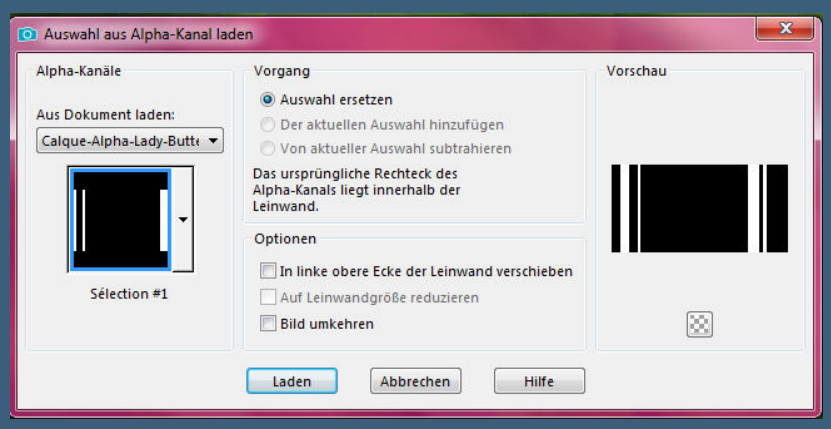


(oder die entsprechende Auswahl aus Datei laden)
neue Ebene–mit der hellen Farbe füllen–Auswahl aufheben
Plugins–Toadies–What are You?

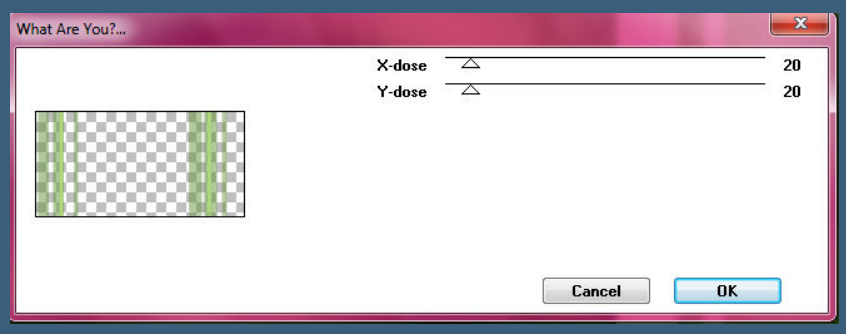


Lily
Lola
Malacka 1 2 3
Mentali
Mineko 2 3 4 5
Noisette Tuts 1-80 81-167
*Noisette*
Poushka
Rose de Sable
Tine Tuts 1-58
*Tine ab 59*
Womanance
Zane
Ostern 1 2
Weihnachten 1 2 3 4 5
*Signtags*
Animationen

Kanteneffekte–nachzeichnen
Deckkraft 40%

Punkt 5
Neue Ebene–mit weiß füllen
Ebenen–Maskenebene aus Bild

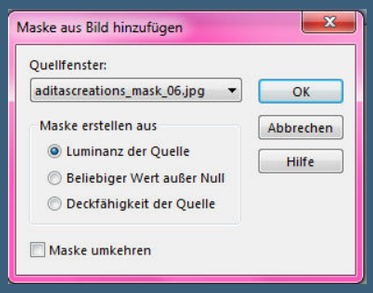


Kanteneffekte–nachzeichnen
zusammenfassen–Gruppe zusammenfassen
Mischmodus Luminanz (V)–Deckkraft 89%
Textureffekte–Jalousie

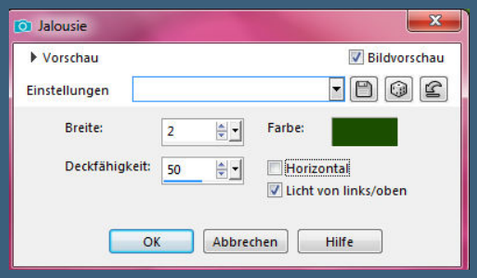


Punkt 6
Ebenen sichtbar zusammenfassen–duplizieren
Plugins–MuRa's Meister–Perspective Tiling

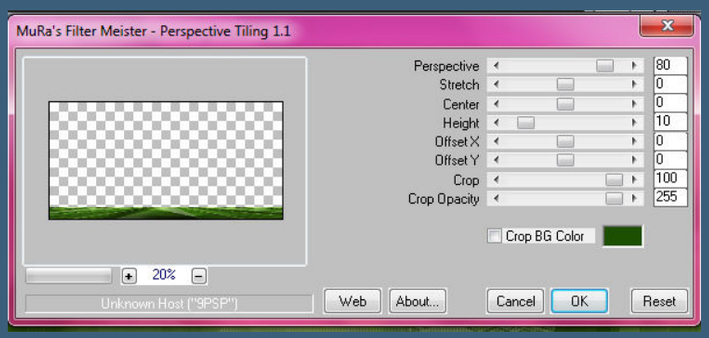


Auswahl *Selection #2* laden

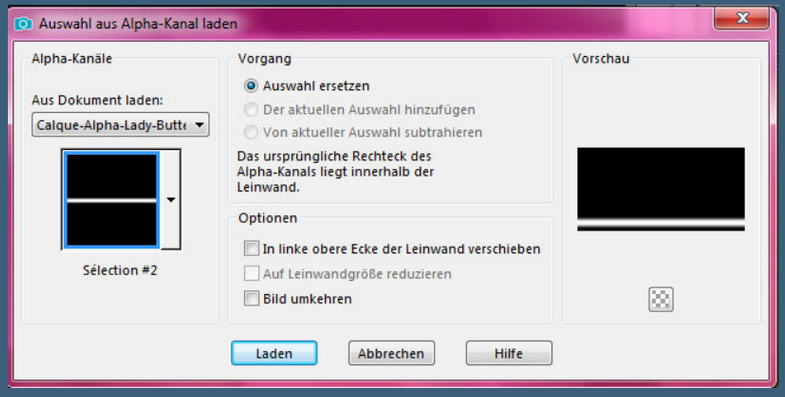


(oder die entsprechende Selection aus Datei laden)
1x Löschtaste–Auswahl aufheben–scharfzeichnen
kopiere deine Dekotube–Größe anpassen–scharfzeichnen
Schlagschatten 0/0/80/30
bedenke,dass rechts noch die kleinen Bilder oben Platz haben müssen

Punkt 7
Rand hinzufügen–2 Px dunkle Farbe
Rand hinzufügen–20 Px weiß
Rand hinzufügen–1 Px dunkle Farbe
Rand hinzufügen–30 Px weiß
kopiere deine Personentube–einfügen auf dein Bild
Größe anpassen–scharfzeichnen
Schlagschatten wdh.

Punkt 8
Kopiere den Text–einfügen auf dein Bild
an einen schönen Platz schieben
Schlagschatten 2/2/80/5
Rand hinzufügen–1 Px dunkle Farbe
Ebene duplizieren–verkleinern auf 20%
mit Taste K einstellen auf 775 / 84

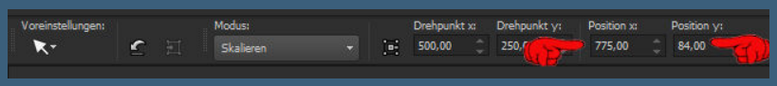


Punkt 9
Plugins–MuRa's Meister–Copies

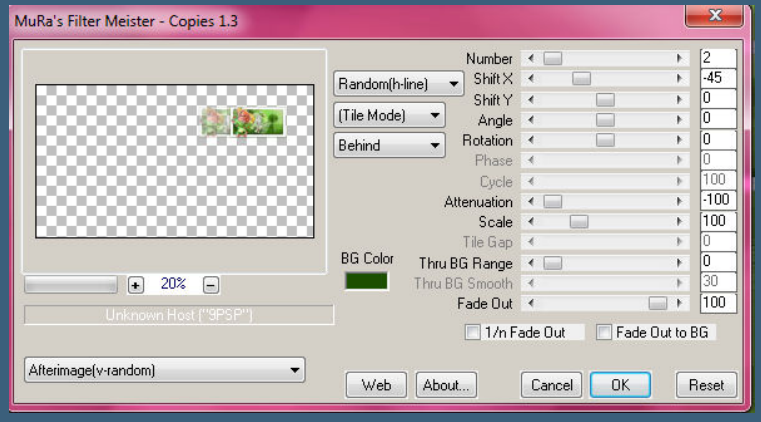


alle Ebenen zusammenfassen–verkleinern auf 950 Px Breite
evtl.scharfzeichnen
setz dein WZ und das Copyright aufs Bild
zusammenfassen und als jpg speichern.

LADY
Butterfly
© Lysisenge www.PicsFordesign.com PFD_kmuffel 475 / Design by Barbara

LADY
Butterfly
©AlehandraVanhekl/www.picsfordesign.com/PFD_chaosgaby405

LADY
Butterfly
© Alec_Rud www.PicsForDesign.com /magicworld_2002

LADY
Butterfly
©VeryMany_http://verymanytubes.com / VMT_Annelie
Design by Annelie

Render by Elisa Design http://elisadesign1.blogspot.de
LADY
Butterfly
Design by Desi

LADY
Butterfly
© Nusha_Lypina www.picsfordesign.com PFD otto-917 design by elto