INGE-LORE'S TUTORIALE

Animabelle – Coccinelle Demoiselle

Coccinelle Demoiselle

Inge-Lore 28.03.2020

.

.

.

.

Dieses Tutorial habe ich mit der Erlaubnis von Animabelle übersetzt, ihre schöne Seite findest du hier

ANIMABELLE

- Tutoriale – Animabelle
- Animabelle – Seite 2
- Animabelle 3 alte Übersetzungen
- Animabelle 4 alte Übersetzungen
- Animabelle 5 Alte Übersetzungen
- Animabelle 6 Alte Übersetzungen

BARBARA

- Tutoriale – Barbara

BEA

- Tutoriale – Bea

CARINE

- Carine 2 alte Übersetzungen
- Tutoriale – Carine

COLYBRIX

- Tutoriale – Colybrix
- Colybrix 2

DENISE

- Tutoriale – Denise
- Denise – 2
- Denise 3

MIEKE

Merci Animabelle de ce que je peux traduire vos beaux tutoriaux.
Das Copyright des original Tutorials liegt alleine bei Animabelle
das Copyright der deutschen Übersetzung liegt alleine bei mir,Inge-Lore.Es ist nicht erlaubt,mein Tutorial zu kopieren oder aufanderen Seiten zum download anzubieten.Mein Material habe ich aus diversen Tubengruppen.Das Copyright des Materials liegt alleine beim jeweiligen Künstler.Sollte ich ein Copyright verletzt haben,sendet mir bitte eine E-Mail.
Ich danke allen Tubern für das schöne Material,

ohne das es solche schönen Bilder gar nicht geben würde.

Mein besonderer Dank geht an Marina Sushkova für die schöne Personentuben.

Ich habe das Tutorial mit PSP 2019 gebastelt,aber es sollte auch mit allen anderen Varianten zu basteln gehen.

****
Hier werden meine Tutoriale getestet

****

Plugins

Filters Unlimited
Filter Factory Gallery S–Ray Dream 2
Filters Factory Gallery A–Infinity
Mirror Rave–Quadrant Flip
AP 01 [Innovations] – Lines – SilverLining
AAA Frame–Foto Frame
Toadies
Alien Skin Eye Candy 5: Impact – Perspective Shadow

Alien Skin Eye Candy 5: Impact – Glass
It@lian Editors Effect–Effetto Fantasma

****

Material oder HIER

du brauchst noch
Hintergrundbild mit Marienkäfer
Dekotuben Marienkäfer
Haupttube
meine ist von Marina Sushkova und du bekommst sie HIER

****

Vorwort !!

Alle,die mit einer neuen PSP Version (ab X3) arbeiten,
können nicht mehr so spiegeln,wie man es bis dahin kannte.
Dafür habe ich eine kleine Anleitung geschrieben,wie es
mit Skripten geht. Schau HIER
Weil man bei den neuen PSP Versionen nicht mehr so einfach spiegeln kann,

mir dadurch die Arbeit schwerer gemacht wird und dir auch,

- Mieke Tut 1-80
- Mieke 81 – 160
- Mieke 161 – 233
- Mieke Weihnachten 1-62
- Tutoriale – Mieke

EVALYNDA

- Evalynda 2
- Tutoriale – Evalynda

FRANIE MARGOT

- Tutoriale – Franie Margot
- Franie Margot 2
- Franie Margot 3

NICOLE

- Tutoriale – Nicole
- Nicole 2

SOXIKIBEM

- Soxikibem – Tuts 1-32
- Tutoriale – Soxikibem
- Soxikibem – Seite 2
- Soxikibem – Seite 3
- Soxikibem – Seite 4
- Tutoriale – Ana-Maria
- Tutoriale – CidaBen
- Tutoriale – Elaine
- Tutoriale – Inacia Neves
- Tutoriale – Leni Diniz
- Tutoriale – Marcinha
- Tutoriale – Roberta
- Tutoriale – Tati Robert
- Marcinha und Soxikibem
- Tutoriale Marcinha + Elaine

TESY

- Tesy Tuts 1-37
- Tutoriale – Tesy

SWEETY

- Sweety Tut 1-81
- Sweety Tuts 82-104
- Tutoriale – Sweety

VALY

- Tutoriale – Valy
- Valy – alte Tutoriale

habe ich mich dazu entschieden,
nur noch mit den Skripten zu arbeiten !!!!
Mach es dir auch einfach und installiere dir die Skripte !!

****

Wenn etwas verkleinert wird,dann immer ohne Haken bei *Alle Ebenen angepaßt*, andernfalls schreibe ich es dazu.
****

Das Originaltut

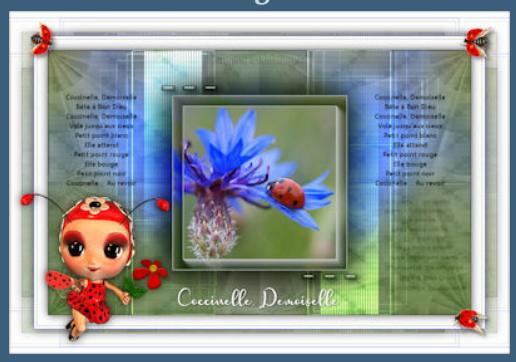

.
.
.
.
.

Punkt 1

Schiebe die Selectionen in den Auswahlordner.
Schiebe *Preset_Pick_Coccinelle_Animabelle* in den Ordner Voreinstellungen.
Such dir aus deiner Tube/Bild 4 Farben,das sind meine.

Öffne ein neues Blatt 800 x 500 Px–Auswahl alles
kopiere dein Hintergrundbild–einfügen in die Auswahl
Auswahl aufheben

Punkt 2

Reflexionseffekte–Spiegelrotation

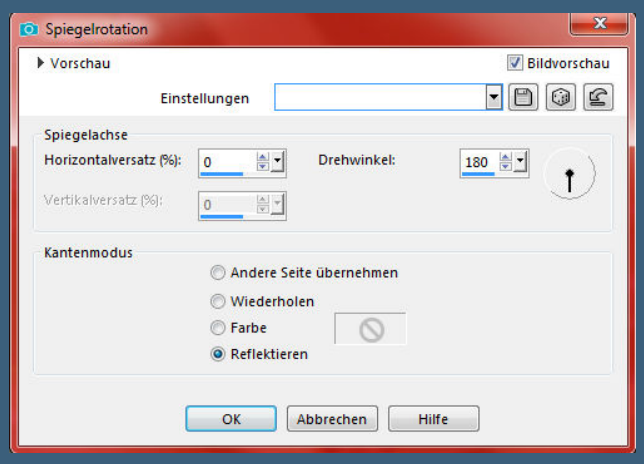

Einstellen–Unschärfe–Gaußsche Unschärfe mit 30
Ebene duplizieren
Filters Unlimited – Filter Factory Gallery S – Ray Dream 2

YEDRALINA

- Yedralina 2 alte Tutoriale
- Tutoriale – Yedralina

ELISE

- Tutoriale – Elise
- Elise 2

MELODI

- Tutoriale – Melodi

NOCH MEHR TUTORIALE

Andre 1 + 2 + 3 + 4

Annarella

Anesia

Azalee 1

Belinda 1 2 3

Bijounet

Catrien

Ceylan

Cloclo

Cloclo 2 3 4

Cloclo alte Tuts

Corinne

Dilek

Domie

Edith 1 2 3 4

Eglantine

Kathania

Katinka Tuts 1-29

Katinka 1 + 2 + 3 + 4

Kamil

Lady Graph

Laurette

Libellule

Lily

Lola

Malacka 1 2 3

Mentali

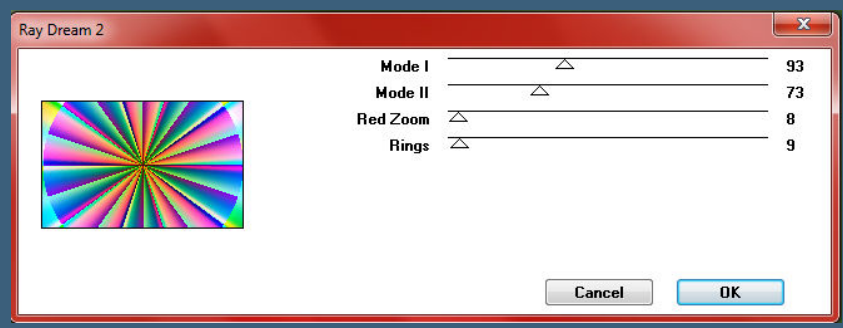

Mischmodus Luminanz (V)–Deckkraft 20%
Bildeffekte–Nahtloses Kacheln Seite an Seite

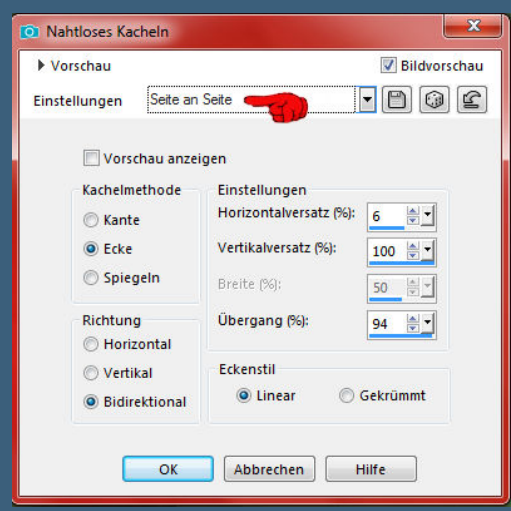

Punkt 3
Bildeffekte–Nahtloses Kacheln Standard
nach unten zusammenfassen–stark scharfzeichnen
Ebene duplizieren
Plugins–Filters Factory Gallery A – Infinity

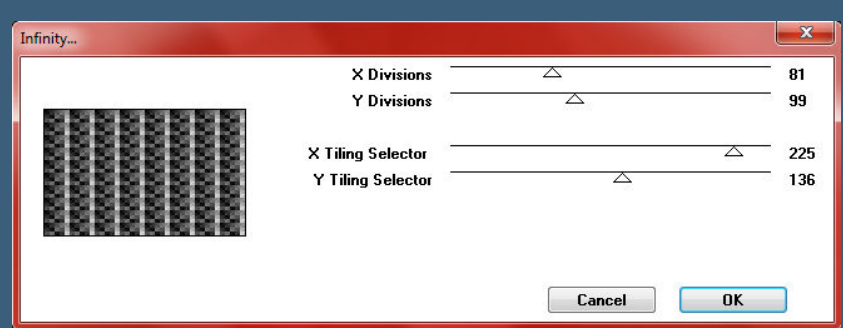

Mischmodus Weiches Licht–Deckkraft 15%
Plugins–Mirror Rave – Quadrant Flip

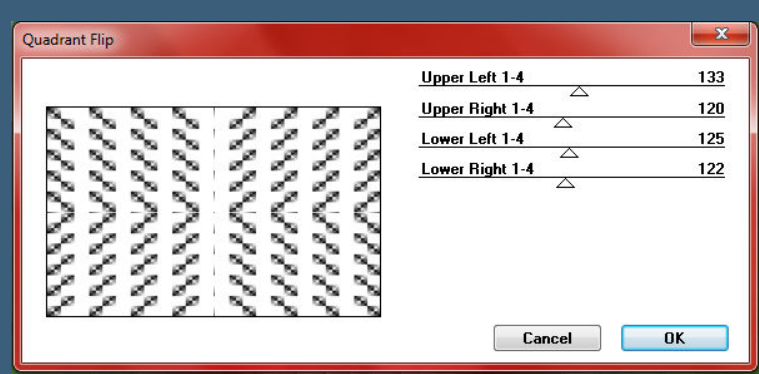

Mineko 2 3 4 5
Noisette Tuts 1-80 81-167
Noisette
Poushka
Rose de Sable
Tine Tuts 1-58
Tine ab 59
Womanance
Zane
Ostern 1 2
Weihnachten 1 2 3 4 5
Signtags
Animationen

Punkt 4

Plugins–AP 01 [Innovations] – Lines – SilverLining

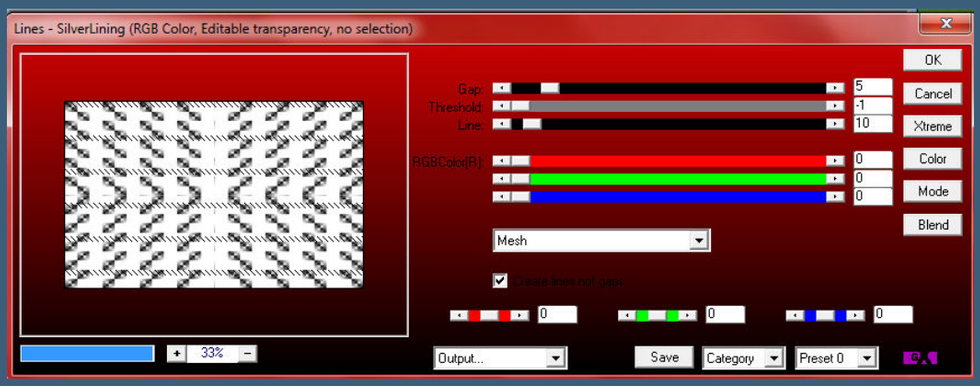

nach unten zusammenfassen–duplizieren

Ebenen–Maskenebene aus Bild

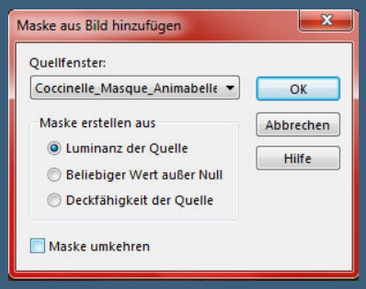

zusammenfassen–Gruppe zusammenfassen

Mischmodus Unterbelichten (bei mir heißt das aufhellen)

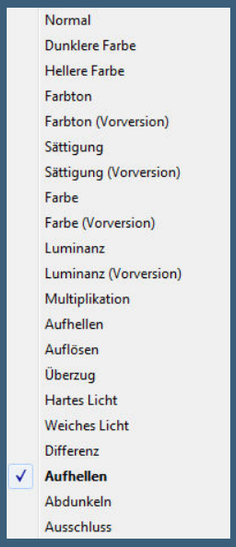

stark scharfzeichnen

Punkt 5

Plugins–AP 01 [Innovations] – Lines – SilverLining

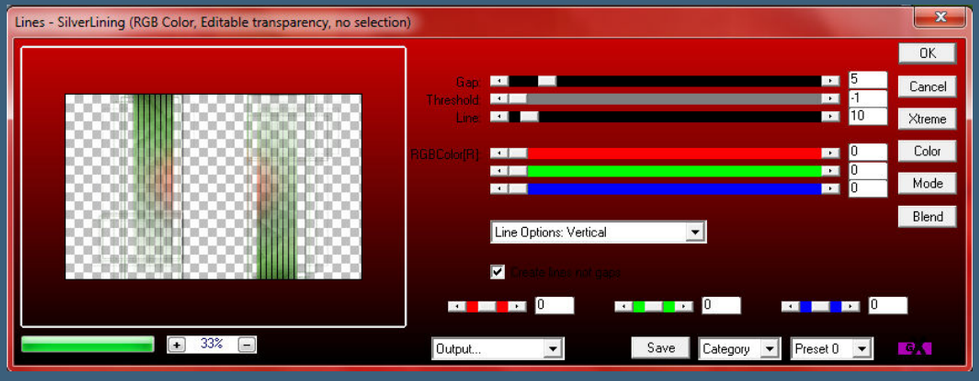

Auswahl–Auswahl laden/speichern–Auswahl aus Datei laden
Auswahl *Sel1_Coccinelle_Animabelle* laden

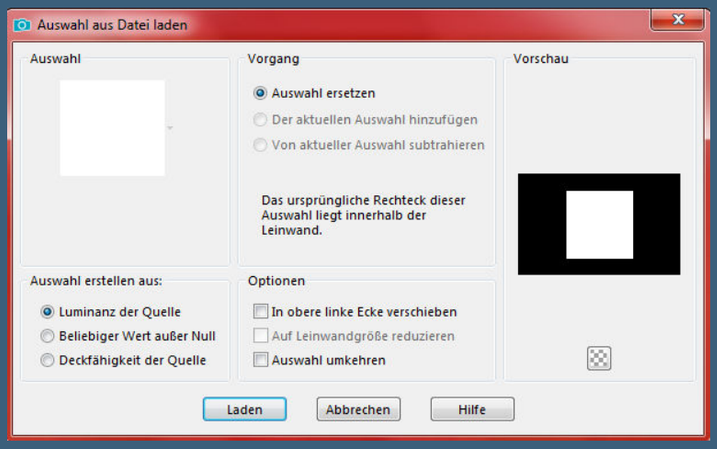

kopiere nochmal dein Hintergrundbild–einfügen auf dein Bild
passe die Größe an,so dass der schönste Teil in der Auswahl ist
dann Auswahl umkehren–Löschtaste–Auswahl umkehren

<u>Punkt 6</u>
Plugins–AAA Frames–Foto Frame

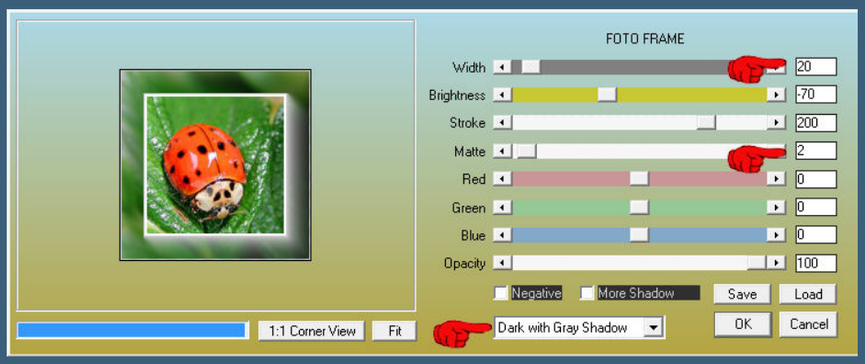

Auswahl aufheben–duplizieren
geh aufs Original–Gaußsche Unschärfe mit 30
Mischmodus Multiplikation
duplizieren–sichtbar zusammenfassen
Auswahl *Sel2_Coccinelle_Animabelle* laden

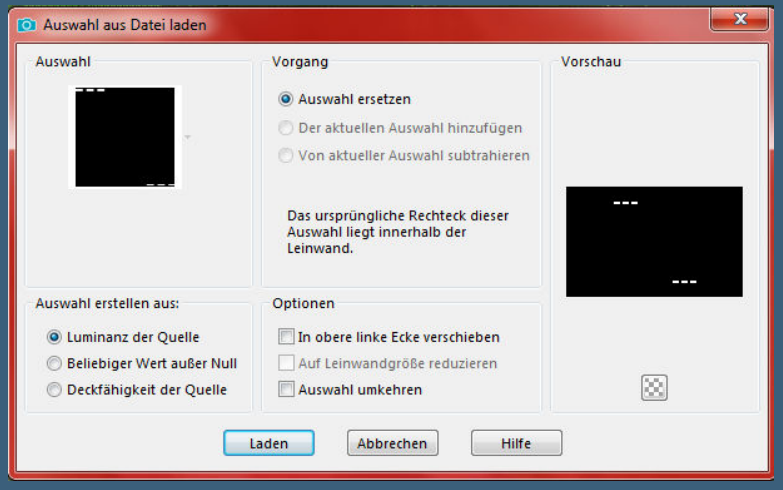

Punkt 7

In Ebene umwandeln–neue Ebene–mit Farbe 1 füllen
Auswahl ändern–verkleinern um 1 Px–Löschtaste
geh eine Ebene tiefer (mittlere Ebene)
Plugins–Alien Skin Eye Candy 5: Impact – Glass

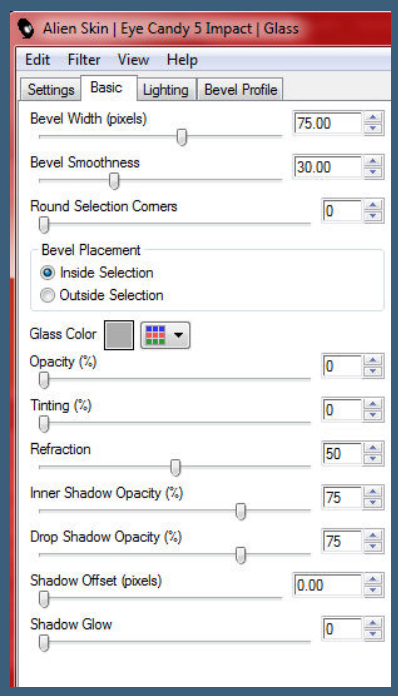

Auswahl aufheben–geh auf die oberste Ebene
nach unten zusammenfassen
Schlagschatten 5/5/55/15

Punkt 8

Hole dir *Coccinelle_Pinceau* ins PSP
Datei–Exportieren–Spezialpinsel
gib ihm einen Namen und klicke auf Ok
klicke jetzt links bei den Werkzeugen den Pinsel an
und such den gespeicherten oben im Ordner

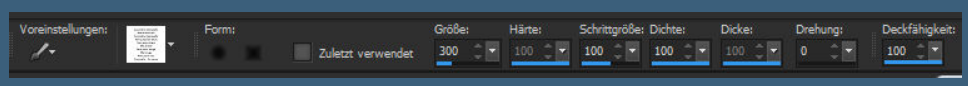

auf deinem Bild erstelle eine neue Ebene

Punkt 9

Klicke mit dem Pinsel jetzt mit weiß oder schwarz
links oben ins Bild–duplizieren–nach rechts schieben
nach unten zusammenfassen
Schlagschatten 1/1/80/1
Ebene duplizieren–horizontal spiegeln
klicke auf die Taste K und oben links auf Voreinstellungen
such da das Script *Preset_Pick_Coccinelle_Animabelle*

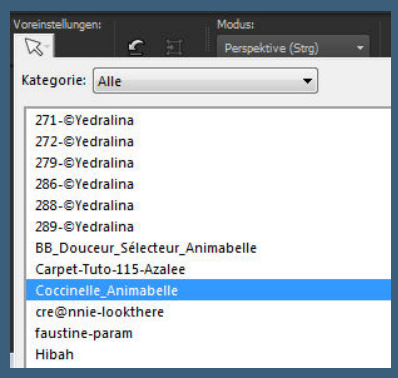

Punkt 10

Schiebe den Pinsel jetzt etwas nach unten

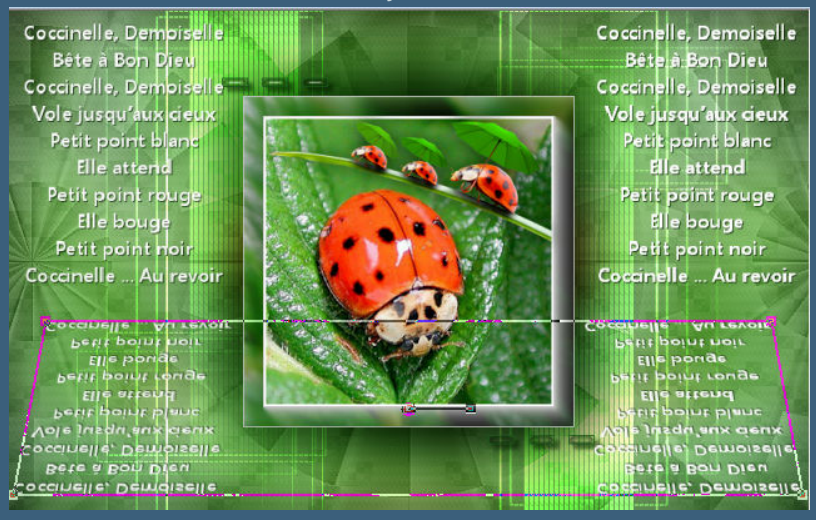

Mischmodus Weiches Licht–Deckkraft 60%
kopiere deine Haupttube–einfügen auf dein Bild
passe die Größe an–scharfzeichnen
Schlagschatten 0/0/80/30

Punkt 11

Rand hinzufügen–1 Px schwarz
Auswahl alles
Rand hinzufügen–20 Px weiß
Plugins–Alien Skin Eye Candy 5 Impact – Perspective Shadow

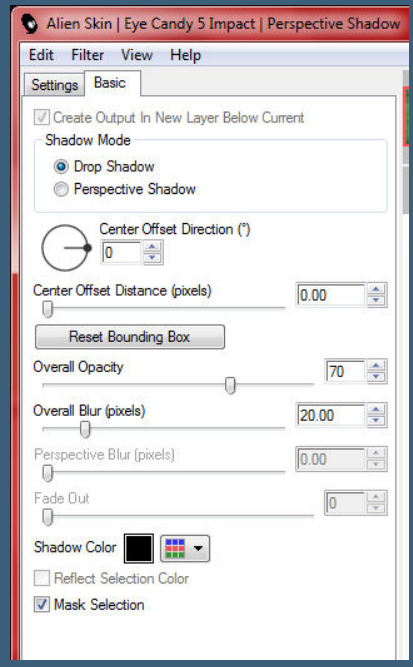

Auswahl aufheben
Rand hinzufügen – 1 Px Farbe 2
Rand hinzufügen – 5 Px Weiß
Rand hinzufügen – 1 Px Farbe 3

<u>Punkt 12</u>
Auswahl alles
Rand hinzufügen – 45 Px weiß
Auswahl umkehren
Plugins – It@lian Editors Effect – Effetto Fantasma

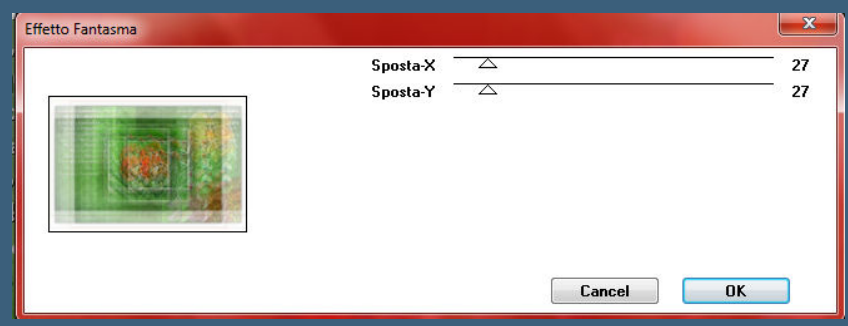

Stark scharfzeichnen
Auswahl umkehren
Plugins – Alien Skin Eye Candy 5 Impact – Perspective Shadow wdh.
Auswahl aufheben

<u>Punkt 13</u>
Kopiere *Deco1_Coccinelle* – einfügen auf dein Bild
Schlagschatten 5/5/45/10
Doppelklick auf den Font oder installiere ihn
stelle bei der HG Farbe weiß oder schwarz ein
stelle die richtige Größe ein und schreibe deinen Text
in Rasterebene umwandeln
Schlagschatten wdh.
setz dein WZ und das Copyright aufs Bild

Rand hinzufügen – 1 Px schwarz
und als jpg speichern.

Marienkäfer
Coccinelle, Demoiselle
Bête à Bon Dieu
Coccinelle, Demoiselle
Vole jusqu'aux cieux
Petit point blanc
Elle attend
Petit point rouge
Elle bouge
Petit point noir
Coccinelle ... Au revoir
Coccinelle Demoiselle
render by Gerdahttps://gerdasposerfreebies.blogspot.com/
design by Fairylight

Coccinelle, Demoiselle
Bête à Bon Dieu
Coccinelle, Demoiselle
Vole jusqu'aux cieux
Petit point blanc
Elle attend
Petit point rouge
Elle bouge
Petit point noir
Coccinelle ... Au revoir
Coccinelle Demoiselle
Render by Coobsti
Design by Coobsti

Kleiner Marienkäfer
http://elisadesign1.blogspot.de/Render by Elisa Design
Design by Annelie

Marienkäfer
Coccinelle, Demoiselle
Bête à Bon Dieu
Coccinelle, Demoiselle
Vole jusqu'aux cieux
Petit point blanc
Elle attend
Petit point rouge
Elle bouge
Petit point noir
Coccinelle ... Au revoir
Coccinelle Demoiselle
Render by Mimie www.poseranstalt.com / Design by Barbara

Coccinelle Demoiselle
Coccinelle, Demoiselle
Bête à Bon Dieu
Coccinelle, Demoiselle
Vole jusqu'aux cieux
Petit point blanc
Elle attend
Petit point rouge
Elle bouge
Petit point noir
Coccinelle ... Au revoir
design by dopaal

Kleiner_Maikäfer
Coccinelle, Demoiselle
Bête à Bon Dieu
Coccinelle, Demoiselle
Vole jusqu'aux cieux
Petit point blanc
Elle attend
Petit point rouge
Elle bouge
Petit point noir
Coccinelle ... Au revoir
render by Cewilja http://cewilja.blogspot.de
design by Cewilja