INGE-LORE'S TUTORIALE

Animabelle – Prudence

Prudence

Inge-Lore 10.04.2020

.
.
.
.
.

Dieses Tutorial habe ich mit der Erlaubnis von Animabelle übersetzt,
ihre schöne Seite findest du hier

Merci Animabelle de ce que je peux traduire vos beaux tutoriaux.
Das Copyright des original Tutorials liegt alleine bei Animabelle
das Copyright der deutschen Übersetzung liegt alleine bei mir,Inge-Lore.Es ist nicht erlaubt,mein Tutorial zu kopieren oder aufanderen Seiten zum download anzubieten.Mein Material habe ich aus diversen Tubengruppen.Das Copyright des

ANIMABELLE

- Tutoriale – Animabelle
- Animabelle – Seite 2
- Animabelle 3 alte Übersetzungen
- Animabelle 4 alte Übersetzungen
- Animabelle 5 Alte Übersetzungen
- Animabelle 6 Alte Übersetzungen

BARBARA

- Tutoriale – Barbara

BEA

- Tutoriale – Bea

CARINE

- Carine 2 alte Übersetzungen
- Tutoriale – Carine

COLYBRIX

- Tutoriale – Colybrix
- Colybrix 2

DENISE

- Tutoriale – Denise
- Denise – 2
- Denise 3

MIEKE

Materials liegt alleine beim jeweiligen Künstler.Sollte ich ein Copyright verletzt haben,sendet mir bitte eine E-Mail.Ich danke allen Tubern für das schöne Material, ohne das es solche schönen Bilder gar nicht geben würde.

Mein besonderer Dank geht an Krysten-Art für die schöne Personentuben.

Ich habe das Tutorial mit PSP 2019 gebastelt,aber es sollte auch mit allen anderen Varianten zu basteln gehen.

****
Hier werden meine Tutoriale getestet

****
Plugins

Mehdi
Carolaine and Sensibility
Mock
MuRa's Seamless

****

Material oder HIER

du brauchst noch
Hintergrundtube
Personentube
meine ist von Krysten-Art und du bekommst sie HIER
****

Vorwort !!

Alle,die mit einer neuen PSP Version (ab X3) arbeiten,
können nicht mehr so spiegeln,wie man es bis dahin kannte.
Dafür habe ich eine kleine Anleitung geschrieben,wie es
mit Skripten geht. Schau HIER
Weil man bei den neuen PSP Versionen nicht mehr so einfach spiegeln kann,

mir dadurch die Arbeit schwerer gemacht wird und dir auch,
habe ich mich dazu entschieden,
nur noch mit den Skripten zu arbeiten !!!!
Mach es dir auch einfach und installiere dir die Skripte !!

****

Wenn etwas verkleinert wird,dann immer ohne Haken bei *Alle Ebenen angepaßt*,
andernfalls schreibe ich es dazu.
****
Das Originaltut

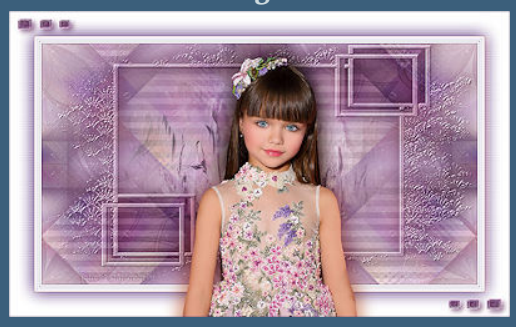

- Mieke Tut 1-80
- Mieke 81 – 160
- Mieke 161 – 233
- Mieke Weihnachten 1-62
- Tutoriale – Mieke

EVALYNDA

- Evalynda 2
- Tutoriale – Evalynda

FRANIE MARGOT

- Tutoriale – Franie Margot
- Franie Margot 2
- Franie Margot 3

NICOLE

- Tutoriale – Nicole
- Nicole 2

SOXIKIBEM

- Soxikibem – Tuts 1-32
- Tutoriale – Soxikibem
- Soxikibem – Seite 2
- Soxikibem – Seite 3
- Soxikibem – Seite 4
- Tutoriale – Ana-Maria
- Tutoriale – CidaBen
- Tutoriale – Elaine
- Tutoriale – Inacia Neves
- Tutoriale – Leni Diniz
- Tutoriale – Marcinha
- Tutoriale – Roberta
- Tutoriale – Tati Robert
- Marcinha und Soxikibem
- Tutoriale Marcinha + Elaine

TESY

- Tesy Tuts 1-37
- Tutoriale – Tesy

SWEETY

- Sweety Tut 1-81
- Sweety Tuts 82-104
- Tutoriale – Sweety

VALY

- Tutoriale – Valy
- Valy – alte Tutoriale

.
.
.
.
.

Punkt 1

Schiebe die Selectionen in den Auswahlordner.
Such dir aus deiner Tube 5 Farben,das sind meine.

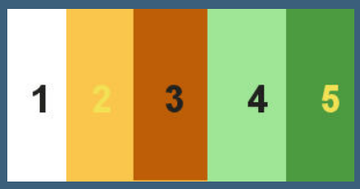

Öffne ein neues Blatt 900 x 500 Px
Plugins–Mehdi–Wavy Lab 1.1

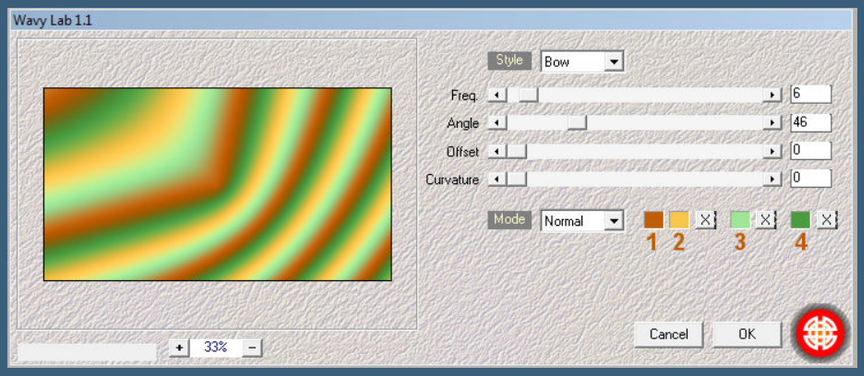

Ebene duplizieren–vertikal und horizontal spiegeln
Deckkraft 50%–nach unten zusammenfassen

Punkt 2

Plugins–Mehdi–Sorting Tiles

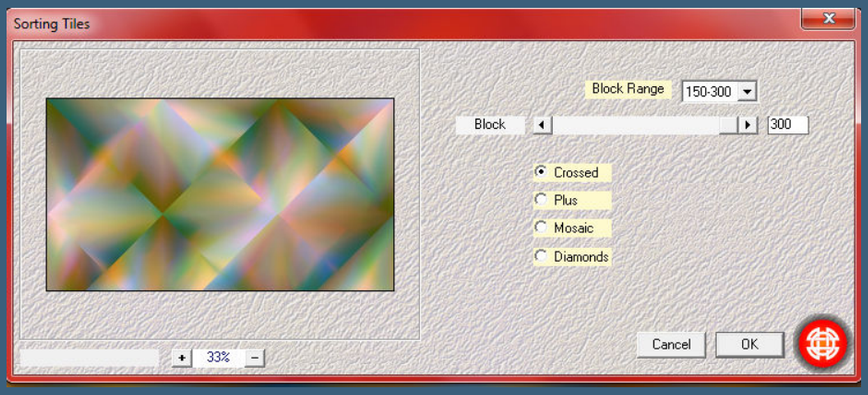

Ebene duplizieren–horizontal spiegeln
Ebenen–Maskenebene aus Bild

YEDRALINA

- Yedralina 2 alte Tutoriale
- Tutoriale – Yedralina

ELISE

- Tutoriale – Elise
- Elise 2

MELODI

- Tutoriale – Melodi

NOCH MEHR TUTORIALE

Andre 1 + 2 + 3 + 4

Annarella

Anesia

Azalee 1

Belinda 1 2 3

Bijounet

Catrien

Ceylan

Cloclo

Cloclo 2 3 4

Cloclo alte Tuts

Corinne

Dilek

Domie

Edith 1 2 3 4

Eglantine

Kathania

Katinka Tuts 1-29

Katinka 1 + 2 + 3 + 4

Kamil

Lady Graph

Laurette

Libellule

Lily

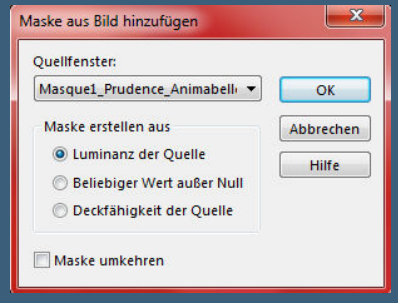

Kanteneffekte–nachzeichnen
zusammenfassen–Gruppe zusammenfassen
zusammenfassen–nach unten zusammenfassen

Punkt 3
Auswahl–Auswahl laden/speichern–Auswahl aus Datei laden
Auswahl *Sel1_Prudence_Animabelle* laden

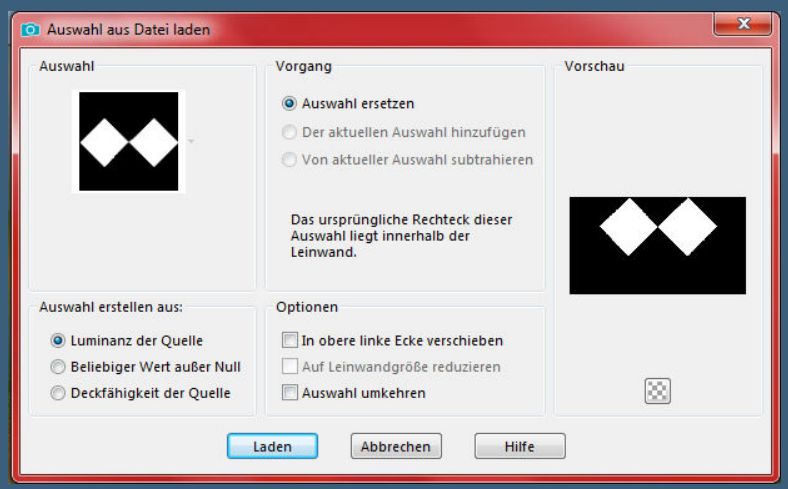

in Ebene umwandeln
Plugins–Carolaine and Sensibility–CS-Linear-H

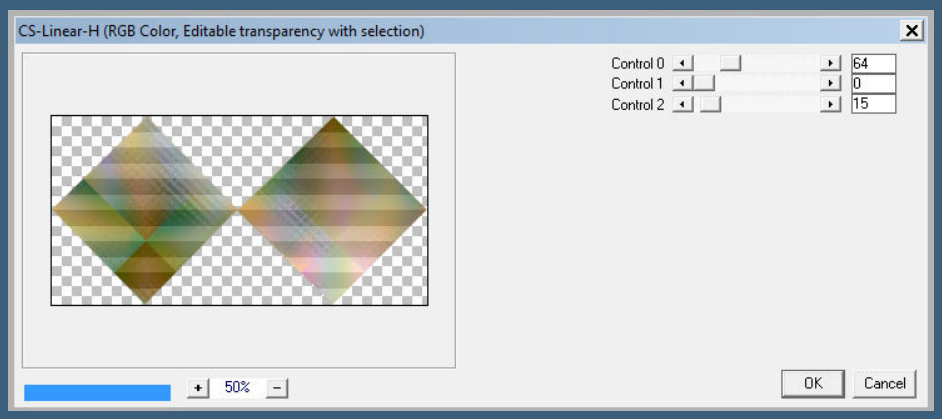

Auswahl aufheben–Ebene duplizieren
geh aufs Original

Punkt 4

Einstellen–Unschärfe–Gaußsche Unschärfe mit 20
Mischmodus Multiplikation–geh auf die oberste Ebene

Lola
Malacka 1 2 3
Mentali
Mineko 2 3 4 5
Noisette Tuts 1-80 81-167
Noisette
Poushka
Rose de Sable
Tine Tuts 1-58
Tine ab 59
Womanance
Zane
Ostern 1 2
Weihnachten 1 2 3 4 5
Signtags
Animationen

Ebene duplizieren
Bildeffekte–Nahtloses Kacheln Standard

so sieht es jetzt aus

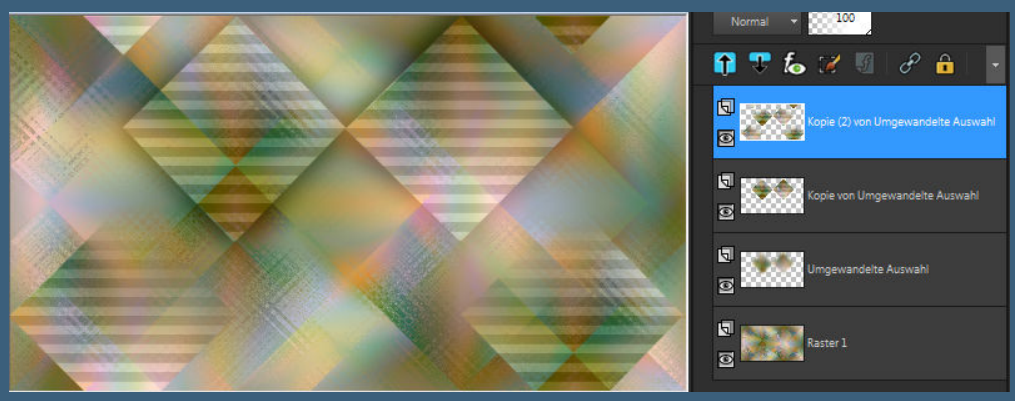

neue Ebene–mit weiß füllen
Ebenen–Maskenebene aus Bild

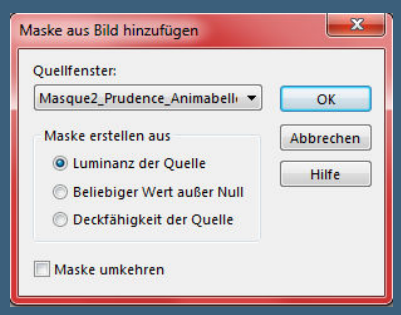

Punkt 5
Kanteneffekte–nachzeichnen
zusammenfassen–Gruppe zusammenfassen
Mischmodus Überzug–Deckkraft 38%
neue Ebene–mit weiß füllen
Ebenen–Maskenebene aus Bild

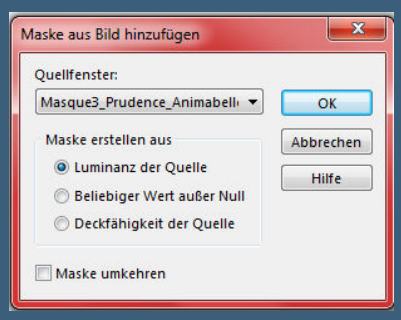

Kanteneffekte–nachzeichnen
zusammenfassen–Gruppe zusammenfassen

Punkt 6
Ebenen sichtbar zusammenfassen–duplizieren
Plugins–Mock–Windo

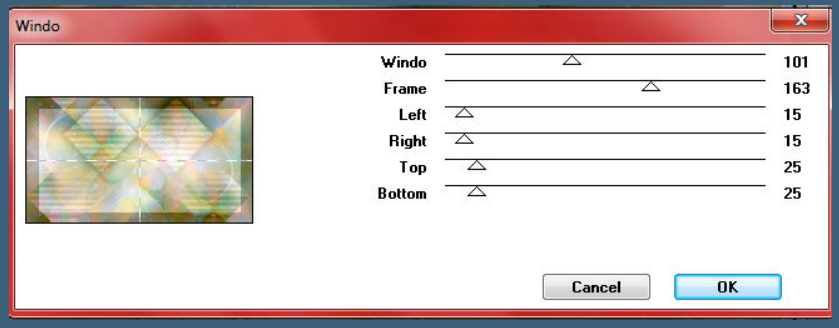

Benutzerdefinierte Auswahl

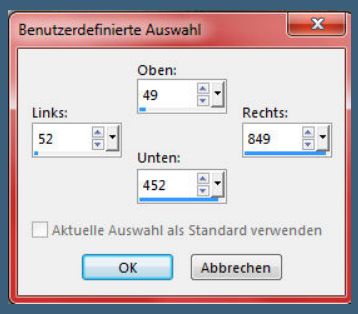

Löschtaste–Auswahl aufheben
Ebene duplizieren–geh aufs Original
Gaußsche Unschärfe mit 20

<u>Punkt 7</u>
Mischmodus Multiplikation
Ebenen sichtbar zusammenfassen
Bildeffekte–Nahtloses Kacheln

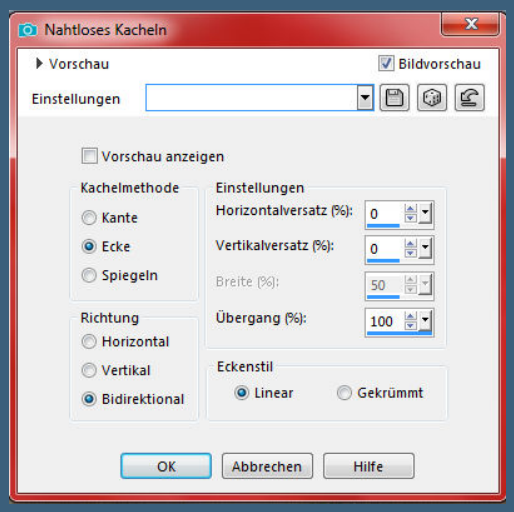

Ebene duplizieren–horizontal spiegeln
Ebenen–Maskenebene aus Bild

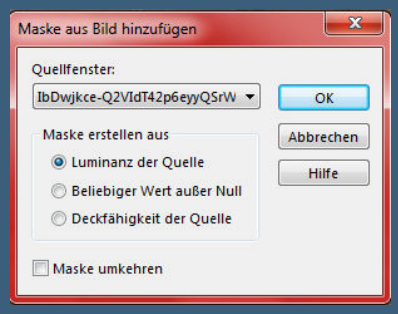

Kanteneffekte–nachzeichnen zusammenfassen–Gruppe zusammenfassen

Punkt 8

Plugins–MuRa's Seamless–Emboss at Alpha Standard

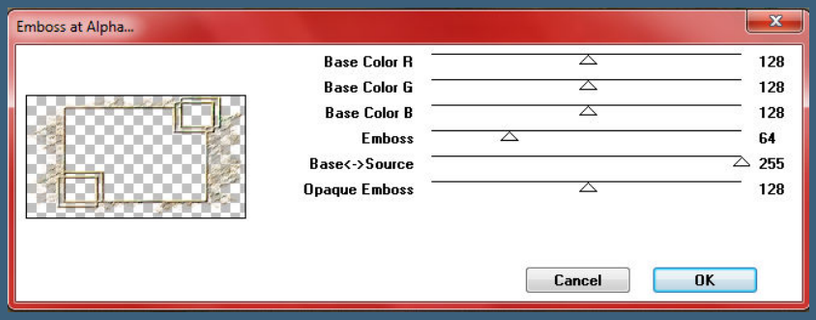

Ebene duplizieren–geh aufs Original

Gaußsche Unschärfe mit 15–Mischmodus Multiplikation

geh auf die unterste Ebene

Auswahl *Sel2_Prudence_Animabelle* laden

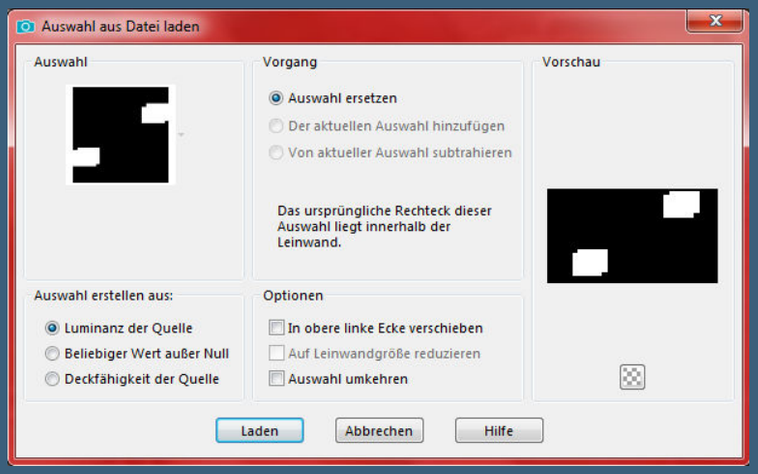

in Ebene umwandeln–Auswahl aufheben

Punkt 9

Ebene nach oben schieben–Mischmodus Multplikation

geh wieder auf die unterste Ebene

kopiere deine Hintergrundtube–einfügen auf dein Bild

passe die Größe so an,dass die Tube in der Mitte ist

Auswahl *Sel3_Prudence_Animabelle* laden

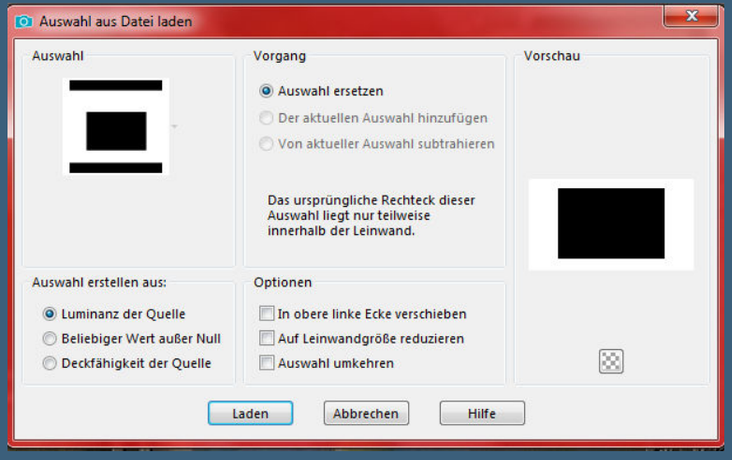

Löschtaste–Auswahl aufheben
evtl.den Mischmodus auf Luminanz setzen–Deckkraft +/-70%
(ich habe den Mischmodus weggelassen und die Deckkraft auf 70%)

<u>Punkt 10</u>
Rand hinzufügen–1 Px Farbe 5
Rand hinzufügen–4 Px Farbe 1
Rand hinzufügen–1 Px Farbe 5
Rand hinzufügen–4 Px Farbe 1
Rand hinzufügen–1 Px Farbe 4
Rand hinzufügen–4 Px Farbe 1
Rand hinzufügen–1 Px Farbe 3

<u>Punkt 11</u>
Auswahl alles
Rand hinzugefügt–50 Px Farbe 1
Schlagschatten

Ebene nach oben schieben–duplizieren
nach unten zusammenfassen–Auswahl umkehren
Plugins–Carolaine and Sensibility–cs-texture

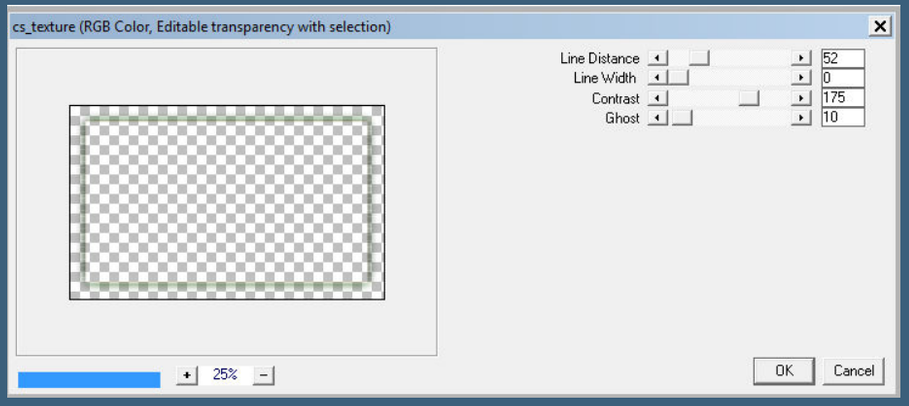

Auswahl aufheben

Punkt 12

Kopiere deine Personentube–einfügen auf dein Bild
passe die Größe an–scharfzeichnen
Schlagschatten 0/0/80/30
Haken raus unten
kopiere *Deco_1*–einfügen auf dein Bild
kolorieren oder mit dem Zieleigenschaftenpinsel umfärben
schreibe *Prudence* auf dein Bild
Rand hinzufügen–1 Px Farbe 5
verkleinere dein Bild auf 950 Px Breite–evtl.scharfzeichnen
setz dein WZ und das Copyright aufs Bild
zusammenfassen und als jpg speichern.

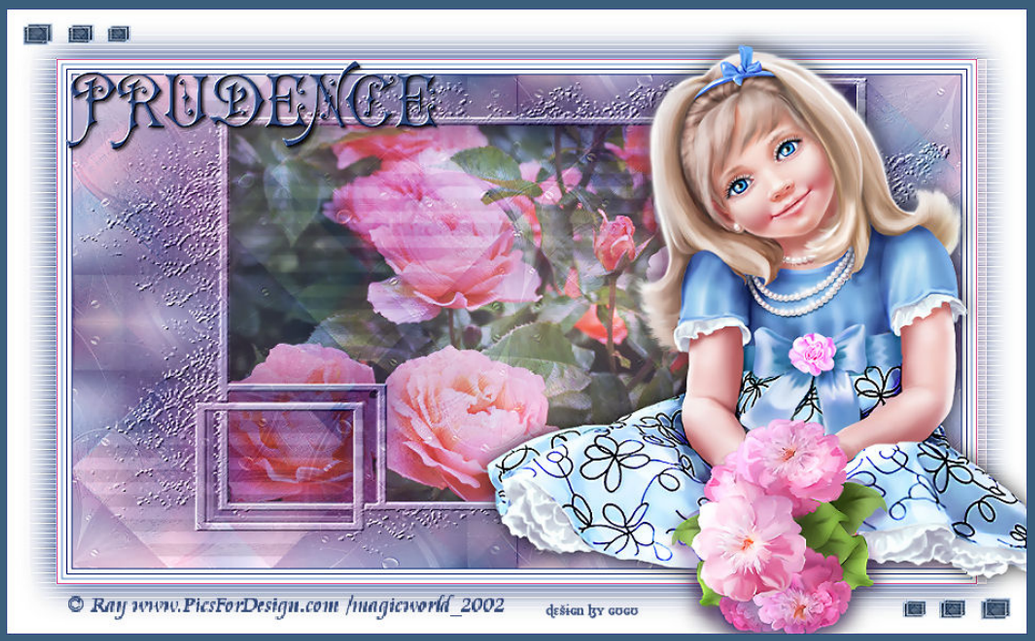

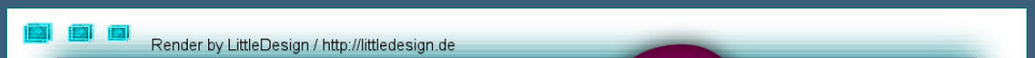

Prudence
Design by Petras1959/18.04.2020

Prudence
Render by Mimie / Design by Barbara

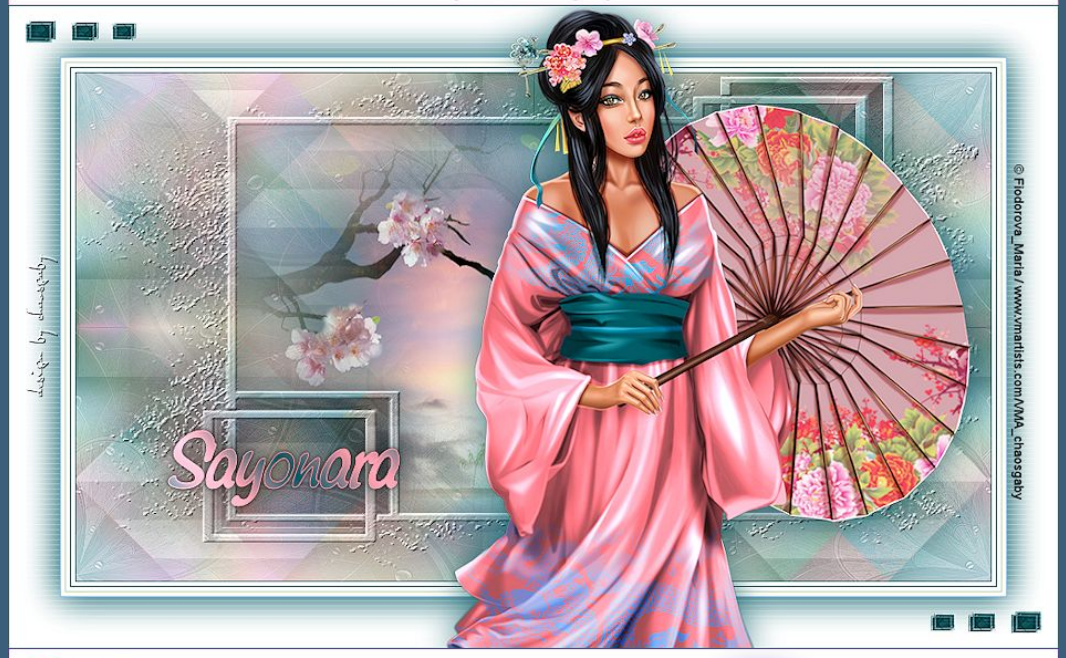
Sayonara
© Flodorova_Maria / www.vmartists.com/VMA_chaosgaby

PANDEMIA
Wash your hands
Design Babbel
17.04.2020
©Alex Prihodko/www.vmartists.com/VMA_Babbel

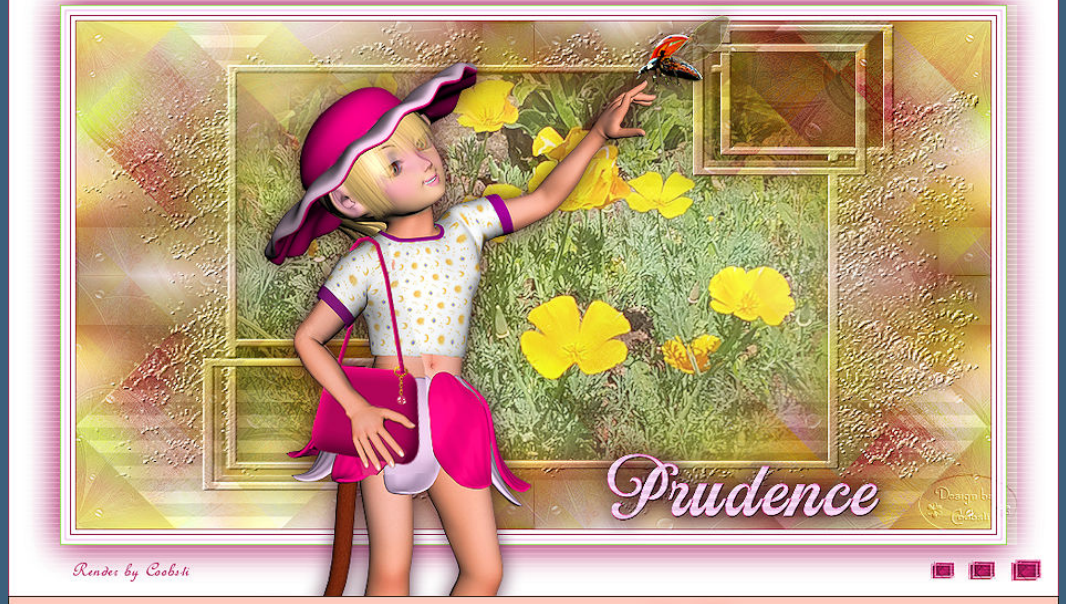
Prudence
Render by Coobsti

Prudence
©TUBI
www.Art-Content.com
AC_karin1
RADIO
design
Karin L.

©AlecRud-www.PicsforDesign.com-PFD_KarinM449
Design
KarinM

Prudence
©Trinita www.picsfordesign.com PFD-otto917 design by Rita

PRUDENCE
http://elisadesign1.blogspot.de/Render by Elisa Design
Design by Annelie

Design by Naomi2008
Prudence
© Alec Rud http://picsfordesign.com/
Exclusive PFD_Naomi2008 20.04.2020

Spring
is natures way of saying
Let's party!
Design by Doris61

© Marina Dushkova-www.PicsForDesign.com-PFD_gerda570

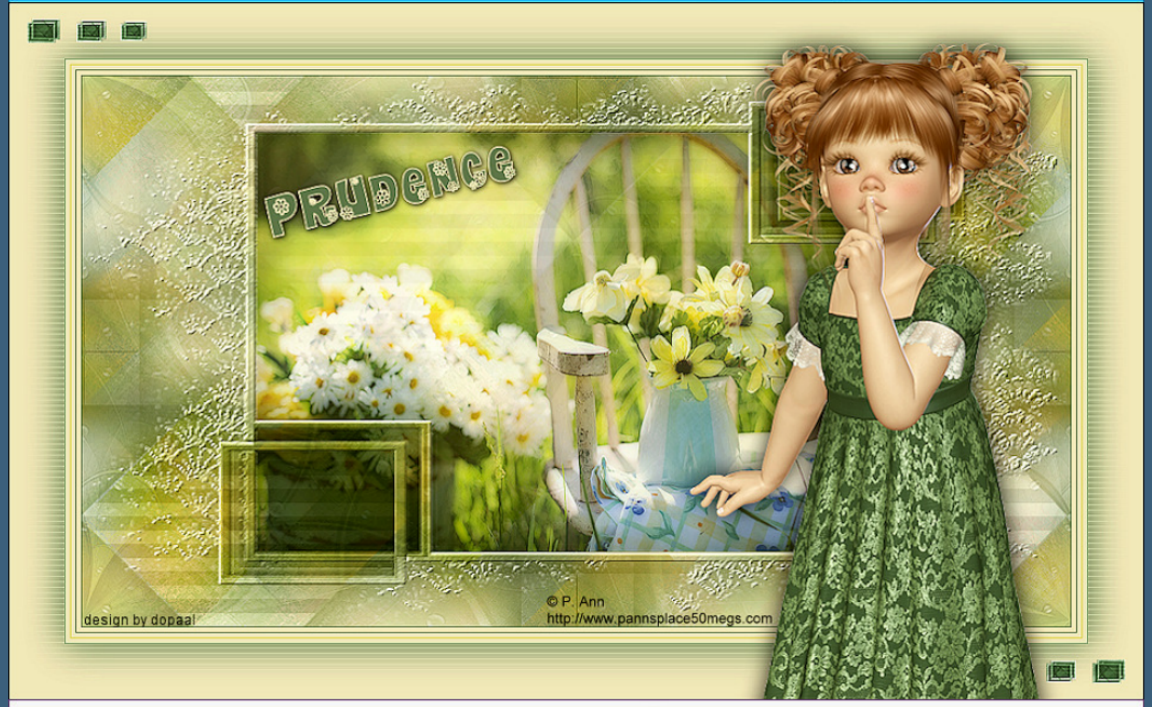
PRUDENCE
design by dopaal
© P. Ann
http://www.pannsplace50megs.com

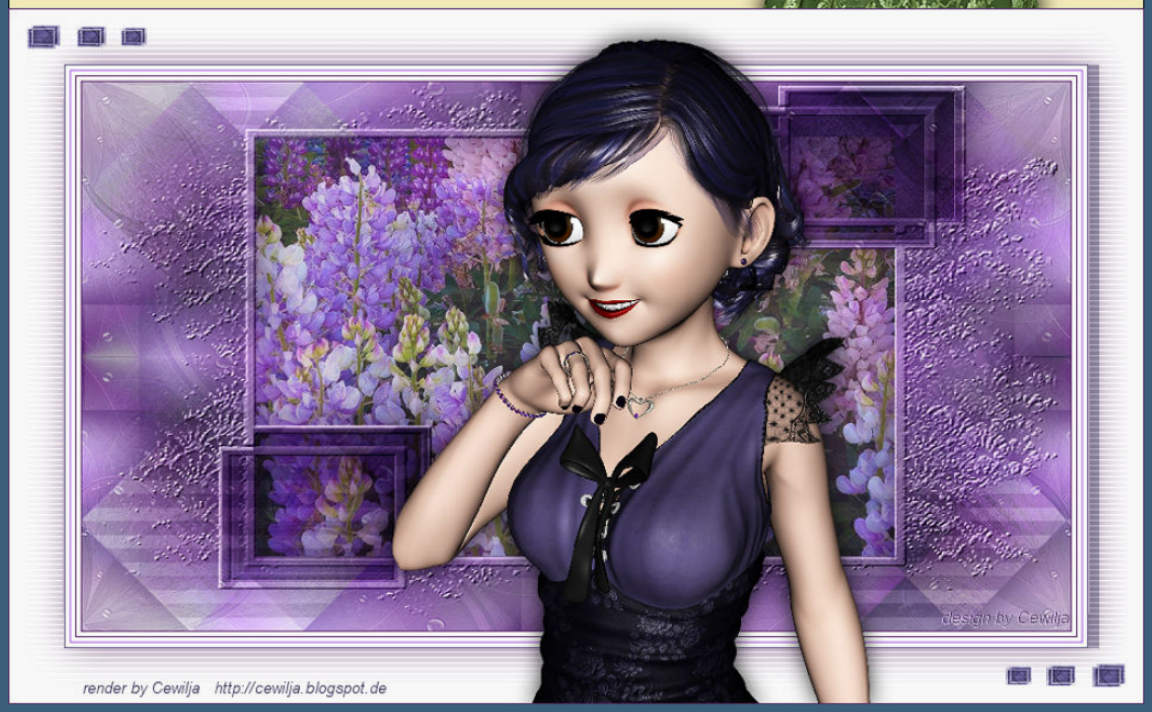
design by Cewilja
render by Cewilja http://cewilja.blogspot.de