INGE-LORE'S TUTORIALE

Animabelle – Sensuelle

Sensuelle

Inge-Lore 18.04.2020

.

.

.

.

Dieses Tutorial habe ich mit der Erlaubnis von Animabelle übersetzt,
ihre schöne Seite findest du hier

ANIMABELLE

- Tutoriale – Animabelle
- Animabelle – Seite 2
- Animabelle 3 alte Übersetzungen
- Animabelle 4 alte Übersetzungen
- Animabelle 5 Alte Übersetzungen
- Animabelle 6 Alte Übersetzungen

BARBARA

- Tutoriale – Barbara

BEA

- Tutoriale – Bea

CARINE

- Carine 2 alte Übersetzungen
- Tutoriale – Carine

COLYBRIX

- Tutoriale – Colybrix
- Colybrix 2

DENISE

- Tutoriale – Denise
- Denise – 2
- Denise 3

Merci Animabelle de ce que je peux traduire vos beaux tutoriaux.
Das Copyright des original Tutorials liegt alleine bei Animabelle
das Copyright der deutschen Übersetzung liegt alleine bei mir,Inge-Lore.Es ist nicht erlaubt,mein Tutorial zu kopieren oder aufanderen Seiten zum download anzubieten.Mein Material habe ich aus diversen Tubengruppen.Das Copyright des Materials liegt alleine beim jeweiligen Künstler.Sollte ich ein Copyright verletzt haben,sendet mir bitte eine E-Mail.
Ich danke allen Tubern für das schöne Material,

ohne das es solche schönen Bilder gar nicht geben würde.

Mein besonderer Dank geht an SheoKate für die schöne Personentuben.

Ich habe das Tutorial mit PSP 2019 gebastelt,aber es sollte auch mit allen anderen Varianten zu basteln gehen.

****
Hier werden meine Tutoriale getestet

****
Plugins

Mehdi–Wavy Lab 1.1
Textures–Effet mosaique im Material
Johann's Filters–Blurred Mesh im Material
Graphics Plus–Quick Tile I
Filters Unlimited–&<Bkg Designer sf10 I>–ALFs Border Mirror Bevel
MuRa's Meister–Perspective Tiling
Tramages–Pool Shadow
Simple–Top Left Mirror

****

Material oder HIER

du brauchst noch
Hintergrundtube
Personentube
meine ist von SheoKate und du bekommst sie HIER

****

Vorwort !!

Alle,die mit einer neuen PSP Version (ab X3) arbeiten,
können nicht mehr so spiegeln,wie man es bis dahin kannte.
Dafür habe ich eine kleine Anleitung geschrieben,wie es
mit Skripten geht. Schau HIER
Weil man bei den neuen PSP Versionen nicht mehr so einfach spiegeln kann,

mir dadurch die Arbeit schwerer gemacht wird und dir auch,
habe ich mich dazu entschieden,
nur noch mit den Skripten zu arbeiten !!!!
Mach es dir auch einfach und installiere dir die Skripte !!

****

Wenn etwas verkleinert wird,dann immer ohne Haken bei *Alle Ebenen angepaßt*,

MIEKE

- Mieke Tut 1-80
- Mieke 81 – 160
- Mieke 161 – 233
- Mieke Weihnachten 1-62
- Tutoriale – Mieke

EVALYNDA

- Evalynda 2
- Tutoriale – Evalynda

FRANIE MARGOT

- Tutoriale – Franie Margot
- Franie Margot 2
- Franie Margot 3

NICOLE

- Tutoriale – Nicole
- Nicole 2

SOXIKIBEM

- Soxikibem – Tuts 1-32
- Tutoriale – Soxikibem
- Soxikibem – Seite 2
- Soxikibem – Seite 3
- Soxikibem – Seite 4
- Tutoriale – Ana-Maria
- Tutoriale – CidaBen
- Tutoriale – Elaine
- Tutoriale – Inacia Neves
- Tutoriale – Leni Diniz
- Tutoriale – Marcinha
- Tutoriale – Roberta
- Tutoriale – Tati Robert
- Marcinha und Soxikibem
- Tutoriale Marcinha + Elaine

TESY

- Tesy Tuts 1-37
- Tutoriale – Tesy

SWEETY

- Sweety Tut 1-81
- Sweety Tuts 82-104
- Tutoriale – Sweety

VALY

- Tutoriale – Valy
- Valy – alte Tutoriale andernfalls schreibe ich es dazu.
****

Das Originaltut

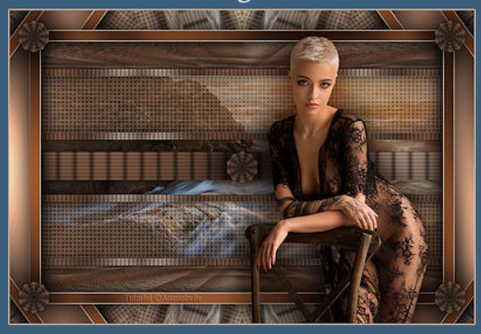

.
.
.
.
.

Punkt 1

Schiebe die Auswahlen in den Auswahlordner.
Such dir aus deinen Tuben 4 Farben,das sind meine.

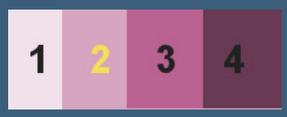

Öffne ein neues Blatt 800 x 500 Px
Plugins–Mehdi–Wavy Lab 1.1

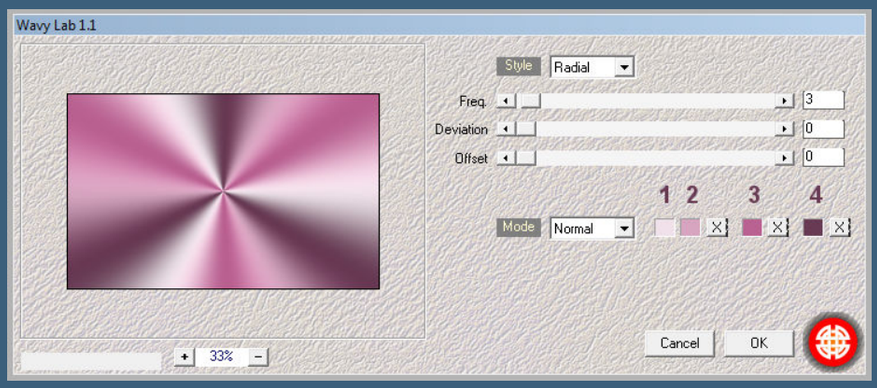

Einstellen–Unschärfe–Strahlenförmige Unschärfe

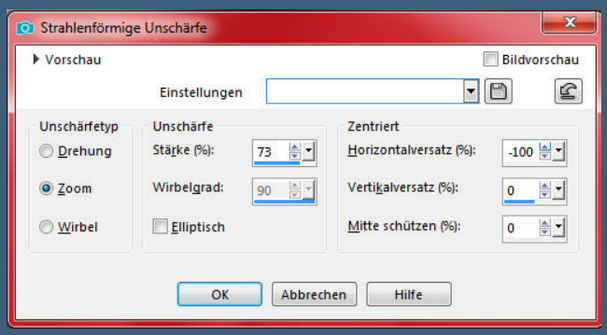

Bildeffekte–Nahtloses Kacheln

YEDRALINA

- Yedralina 2 alte Tutoriale
- Tutoriale – Yedralina

ELISE

- Tutoriale – Elise
- Elise 2

MELODI

- Tutoriale – Melodi

NOCH MEHR TUTORIALE

Andre 1 + 2 + 3 + 4

Annarella

Anesia

Azalee 1

Belinda 1 2 3

Bijounet

Catrien

Ceylan

Cloclo

Cloclo 2 3 4

Cloclo alte Tuts

Corinne

Dilek

Domie

Edith 1 2 3 4

Eglantine

Kathania

Katinka Tuts 1-29

Katinka 1 + 2 + 3 + 4

Kamil

Lady Graph

Laurette

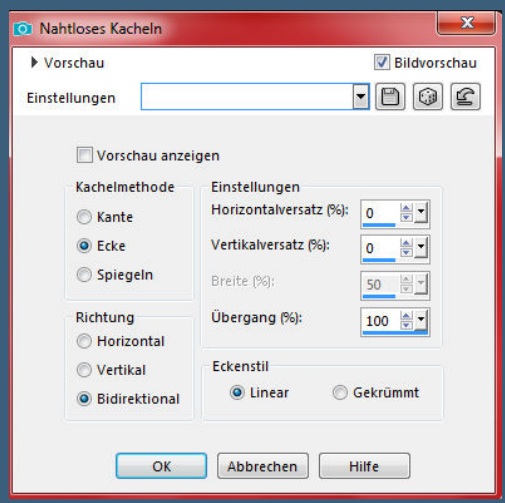

Punkt 2

Stelle die Farben 1+3 ein

neue Ebene – mit diesem Verlauf füllen

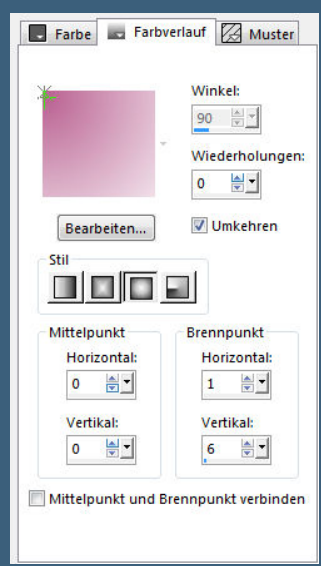

Ebenen – Maskenebene aus Bild

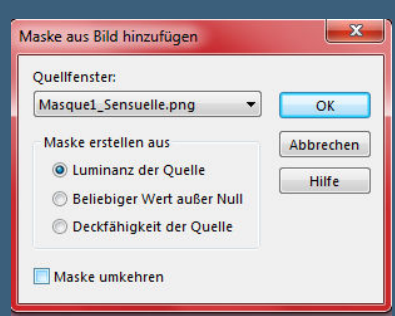

Kanteneffekte – nachzeichnen

zusammenfassen – Gruppe zusammenfassen

Mischmodus Multiplikation – Deckkraft 60%

Punkt 3

Plugins – Textures – Effet mosaique

Libellule

Lily

Lola

Malacka 1 2 3

Mentali

Mineko 2 3 4 5

Noisette Tuts 1-80 81-167

Noisette

Poushka

Rose de Sable

Tine Tuts 1-58

Tine ab 59

Womanance

Zane

Ostern 1 2

Weihnachten 1 2 3 4 5

Signtags

Animationen

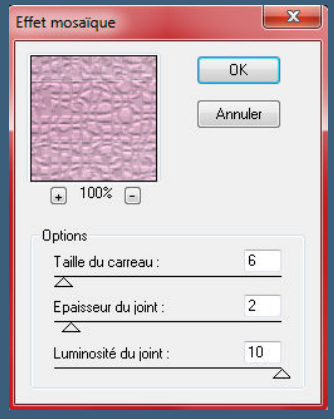

Benutzerdefinierter Filter–Emboss 3
zusammenfassen–nach unten zusammenfassen
Benutzerdefinierte Auswahl

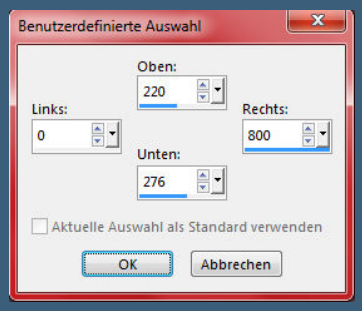

in Ebene umwandeln
Einstellen–Unschärfe–Gaußsche Unschärfe mit 30

<u>Punkt 4</u>
Plugins–Johann's Filters–Blurred Mesh

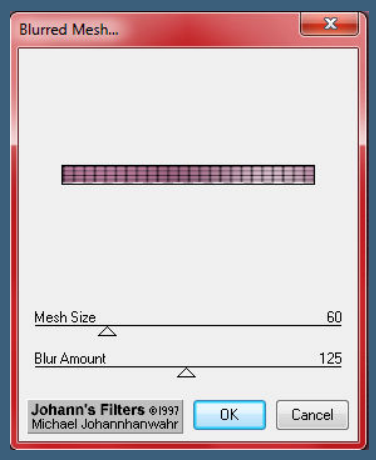

Auswahl aufheben–Ebene duplizieren
Plugins–Graphics Plus–Quick Tile I

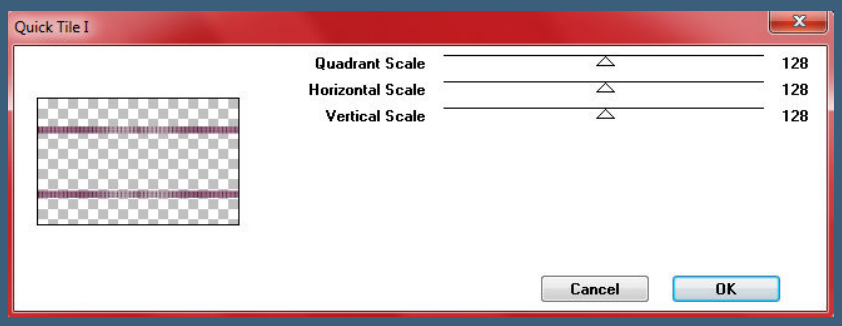

wiederhole den Filter noch einmal zusammenfassen–nach unten zusammenfassen
Auswahl–Auswahl laden/speichern–Auswahl aus Datei laden
Auswahl *Sel1_Sensuelle_Animabelle* laden

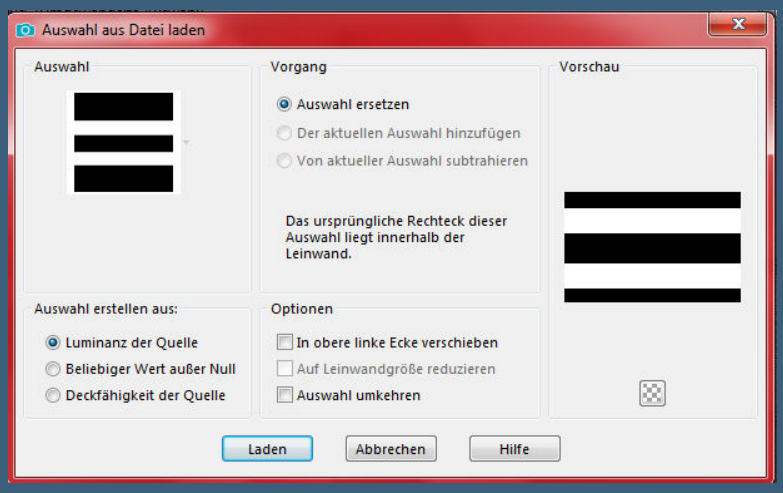

Punkt 5
Stelle den Fülleimer auf 20-30%

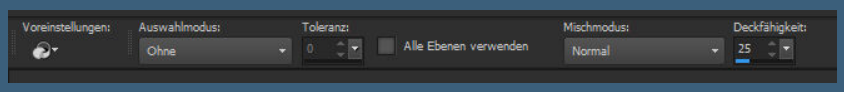

neue Ebene–mit Farbe 2 füllen
Kunsteffekte–Halbtonraster

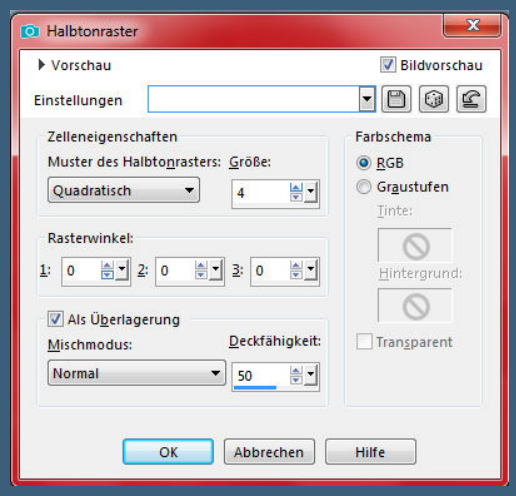

Auswahl aufheben–scharfzeichnen
Ebene nach unten schieben–Fülleimer auf 100% stellen
geh wieder auf die oberste Ebene
Schlagschatten 0/0/65/30

Punkt 6
Zusammenfassen–nach unten zusammenfassen
Ebene duplizieren
Bild–frei drehen 90° rechts
Reflexionseffekte–Kaleidoskop

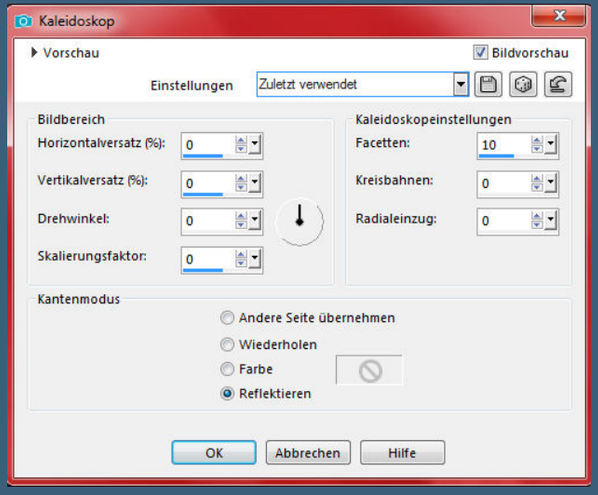

Auswahl *Sel2_Sensuelle_Animabelle* laden
Löschtaste–Auswahl aufheben–scharfzeichnen
kopieren–einfügen als neues Bild für später

<u>Punkt 7</u>
Zurück zu deinem Bild–Ebene duplizieren
geh aufs Original–Gaußsche Unschärfe mit 30
Mischmodus Multiplikation–evtl.die Ebene nochmal duplizieren
das kommt auf deine Farbe an,ich habs nicht dupliziert
geh auf Raster 1–duplizieren
Filters Unlimited–&<Bkg Designer sf10 I>–ALFs Border Mirror Bevel

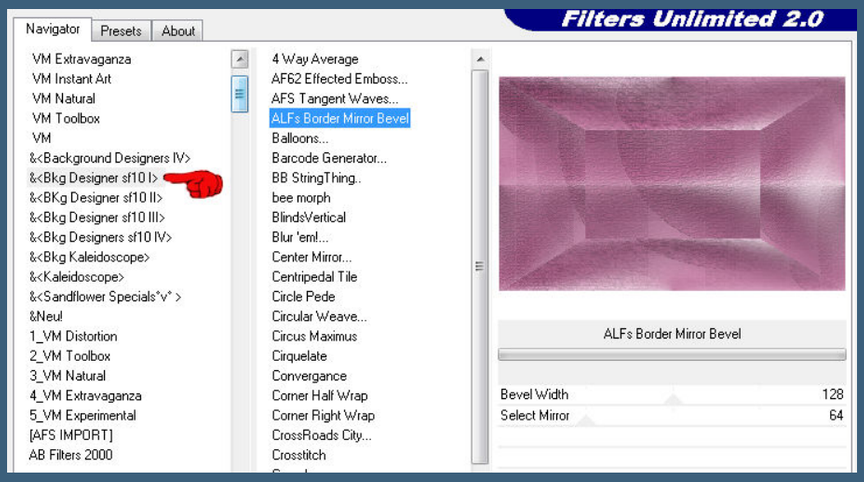

wiederhole den Filter noch einmal

<u>Punkt 8</u>
Bildeffekte–Nahtloses Kacheln wdh.
Plugins–MuRa's Meister–Perspective Tiling

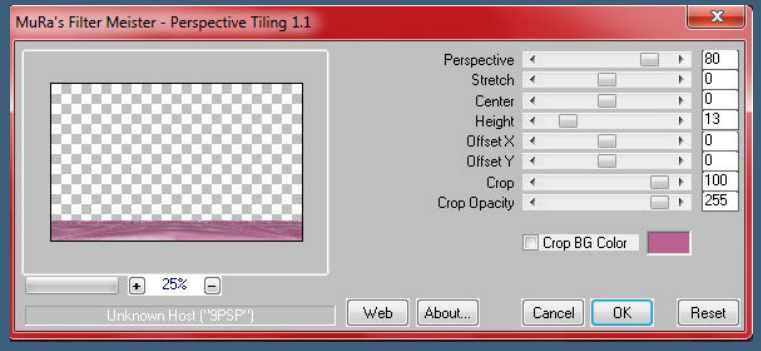

Ebene duplizieren–vertikal und horizontal spiegeln
nach unten zusammenfassen–scharfzeichnen
geh wieder auf Raster 1–neue Ebene–Auswahl alles
kopiere deine Hintergrundtube
einfügen in die Auswahl–Auswahl aufheben

<u>Punkt 9</u>
Ebenen sichtbar zusammenfassen
neue Ebene–Auswahl alles
Effekte–3D Effekte–Aussparung

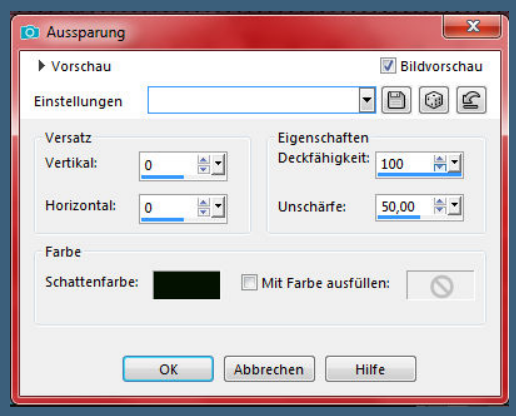

Auswahl aufheben–Ebene duplizieren
Rand hinzufügen–1 Px Farbe 1
Auswahl alles
Rand hinzufügen–20 Px Farbe 3

<u>Punkt 10</u>
Auswahl umkehren
Plugins–Tramages–Pool Shadow Standard
Auswahl aufheben
Rand hinzufügen–1 Px Farbe 1
Auswahl alles
Rand hinzufügen–40 Px Farbe 2
Auswahl umkehren

Punkt 11
Reflexionseffekte–Kaleidoskop wdh.
Auswahl *Sel3_Sensuelle_Animabelle* laden
Plugins–Tramages–Pool Shadow Standard
und nochmal so

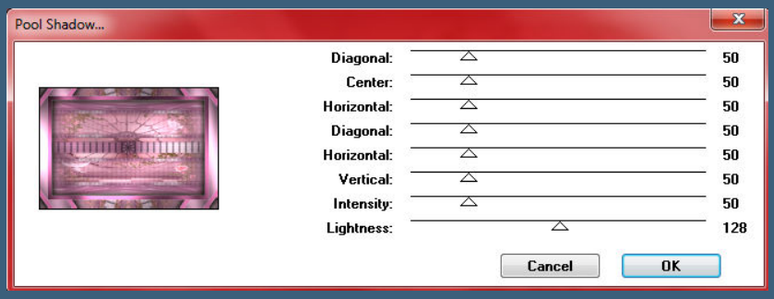

Benutzerdefinierte Auswahl

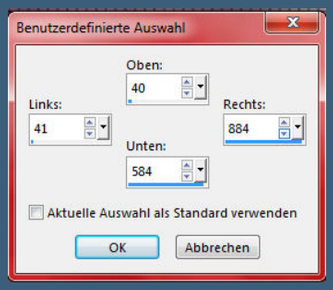

Schlagschatten 0/0/100/70
Auswahl aufheben

Punkt 12
Kopiere die kleine minimierte Datei–einfügen auf dein Bild
nach oben links auf den Rand schieben (Taste K 20 / 17)
stark scharfzeichnen
Plugins–Simple–Top Left Mirror
Mischmodus Multiplikation oder was dir gefällt
(bei mir Hartes Licht)

Punkt 13
Kopiere deine Personentube–einfügen auf dein Bild
passe die Größe an–scharfzeichnen
Schlagschatten 0/0/80/30
Rand hinzufügen–2 Px Farbe 1
Rand hinzufügen–1 Px Farbe 4
setz dein WZ und das Copyright aufs Bild
zusammenfassen und als jpg speichern.

©Alex Prihodko www.vmartists.com-VMA_Fairylight13
design by Fairylight

Render by LittleDesign http:// littledesign.de/
Design Babbel
21.04.2020

design
Karin
© Nocturne_PFD_Karin
www.picsfordesign.com

Alehandra Vanhek-www.PicsForDesign.com_PFD_KarinM449
Design
KarinM

Alex Prihodko www.vmartists.com VMA_braune2210
Simone

Render by Cobsti
Design by Cobsti

©VeryMany http://verymanytubes.com / VMT_Annelie
Design by Annelie

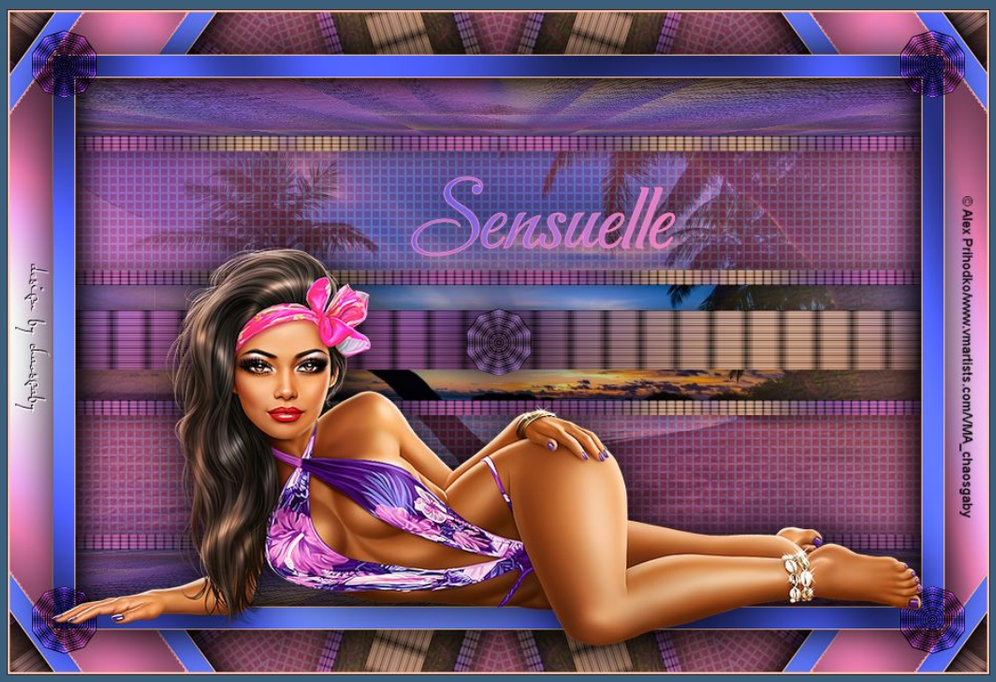
Sensuelle
Design by Annelie
© Alex Prihodko/www.vmartists.com/VMA_chaosgaby

Render by Moni S / Design by Barbara

Design by Petras1959/25.04.2020
Render by LittleDesign / http://littledesign.de

design by pitn © Abbey Down www.picsfordesign.com PFD- otto917

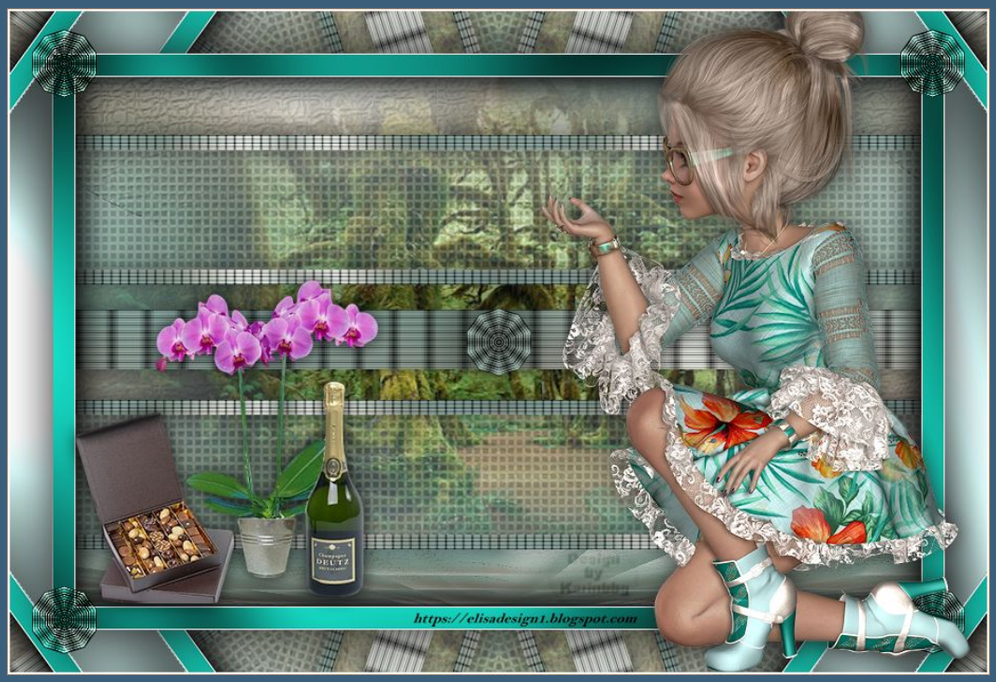
https://elisadesign1.blogspot.com

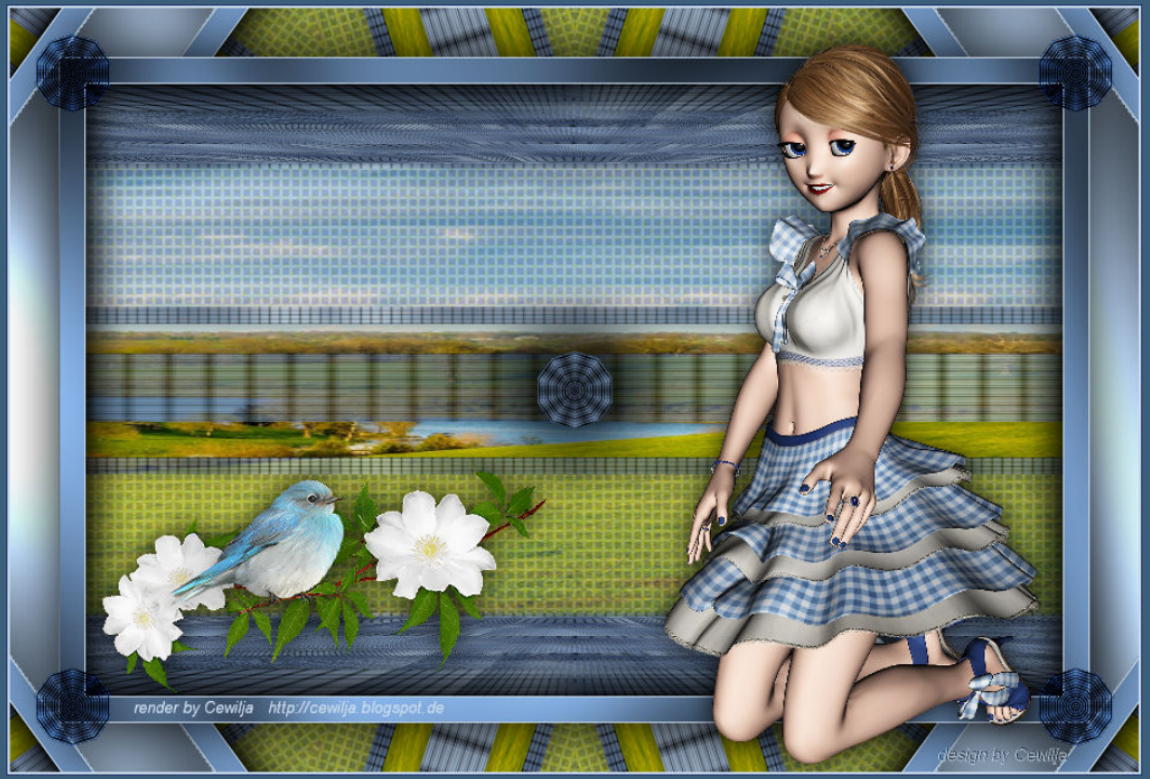
render by Cewilja http://cewilja.blogspot.de
design by Cewilja