INGE-LORE'S TUTORIALE

Animabelle – Jewel

Jewel

Inge-Lore 09.05.2020

.

.

.

.

Dieses Tutorial habe ich mit der Erlaubnis von Animabelle übersetzt,
ihre schöne Seite findest du hier

Merci Animabelle de ce que je peux traduire vos beaux tutoriaux.
Das Copyright des original Tutorials liegt alleine bei Animabelle
das Copyright der deutschen Übersetzung liegt alleine bei mir,Inge-Lore.Es ist

ANIMABELLE

- Tutoriale – Animabelle
- Animabelle – Seite 2
- Animabelle 3 alte Übersetzungen
- Animabelle 4 alte Übersetzungen
- Animabelle 5 Alte Übersetzungen
- Animabelle 6 Alte Übersetzungen

BARBARA

- Tutoriale – Barbara

BEA

- Tutoriale – Bea

CARINE

- Carine 2 alte Übersetzungen
- Tutoriale – Carine

COLYBRIX

- Tutoriale – Colybrix
- Colybrix 2

DENISE

- Tutoriale – Denise
- Denise – 2
- Denise 3

MIEKE

nicht erlaubt,mein Tutorial zu kopieren oder aufanderen Seiten zum download anzubieten.Mein Material habe ich aus diversen Tubengruppen.Das Copyright des Materials liegt alleine beim jeweiligen Künstler.Sollte ich ein Copyright verletzt haben,sendet mir bitte eine E-Mail.
Ich danke allen Tubern für das schöne Material,

ohne das es solche schönen Bilder gar nicht geben würde.

Mein besonderer Dank geht an Misticheskaya für die schöne Personentuben.

Ich habe das Tutorial mit PSP 2019 gebastelt,aber es sollte auch mit allen anderen Varianten zu basteln gehen.

****
Hier werden meine Tutoriale getestet

****
Plugins

Mehdi–Wavy Lab 1.1
Filters Unlimited–&<Bkg Kaleidoscope>–Kaleidoscope 2
Filters Unlimited–&<Bkg Designer sf10 III>–Sectorize
AP [Dots]–Dots Patch
Graphic Plus–Cross Shadow
Alien Skin Eye Candy 5: Impact – Glass
AAA Frames–Texture Frame

****

Material oder HIER

du brauchst noch
Hintergrundtube
Dekotube
Personentube
meine ist von Misticheskaya und du bekommst sie HIER

****

Vorwort !!

Alle,die mit einer neuen PSP Version (ab X3) arbeiten,
können nicht mehr so spiegeln,wie man es bis dahin kannte.
Dafür habe ich eine kleine Anleitung geschrieben,wie es
mit Skripten geht. Schau HIER
Weil man bei den neuen PSP Versionen nicht mehr so einfach spiegeln kann,

mir dadurch die Arbeit schwerer gemacht wird und dir auch,
habe ich mich dazu entschieden,
nur noch mit den Skripten zu arbeiten !!!!
Mach es dir auch einfach und installiere dir die Skripte !!

****

Wenn etwas verkleinert wird,dann immer ohne Haken bei *Alle Ebenen angepaßt*,
andernfalls schreibe ich es dazu.
****

- Mieke Tut 1-80
- Mieke 81 – 160
- Mieke 161 – 233
- Mieke Weihnachten 1-62
- Tutoriale – Mieke

EVALYNDA

- Evalynda 2
- Tutoriale – Evalynda

FRANIE MARGOT

- Tutoriale – Franie Margot
- Franie Margot 2
- Franie Margot 3

NICOLE

- Tutoriale – Nicole
- Nicole 2

SOXIKIBEM

- Soxikibem – Tuts 1-32
- Tutoriale – Soxikibem
- Soxikibem – Seite 2
- Soxikibem – Seite 3
- Soxikibem – Seite 4
- Tutoriale – Ana-Maria
- Tutoriale – CidaBen
- Tutoriale – Elaine
- Tutoriale – Inacia Neves
- Tutoriale – Leni Diniz
- Tutoriale – Marcinha
- Tutoriale – Roberta
- Tutoriale – Tati Robert
- Marcinha und Soxikibem
- Tutoriale Marcinha + Elaine

TESY

- Tesy Tuts 1-37
- Tutoriale – Tesy

SWEETY

- Sweety Tut 1-81
- Sweety Tuts 82-104
- Tutoriale – Sweety

VALY

- Tutoriale – Valy
- Valy – alte Tutoriale

Das Originaltut

.

.

.

.

.

Punkt 1

Schiebe die Selectionen in den Auswahlordner.

Such dir aus deinen Tuben eine helle,mittlere,dunkle Farbe und schwarz.

Öffne ein neues Blatt 850 x 450 Px

Plugins–Mehdi–Wavy Lab 1.1

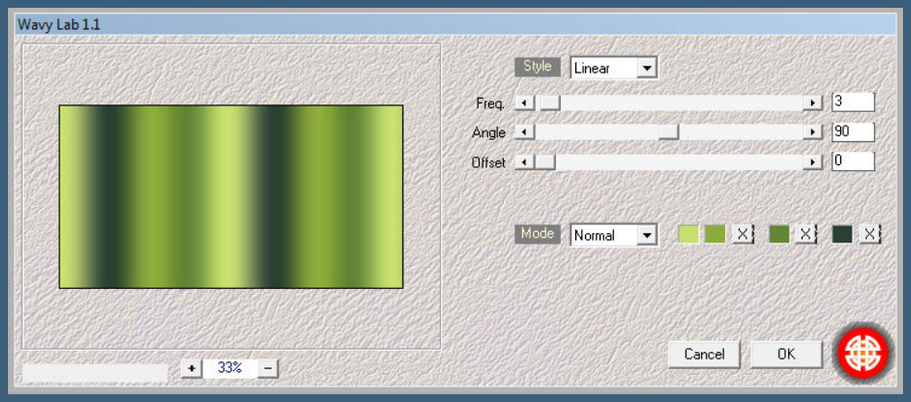

Filters Unlimited–&<Bkg Kaleidoscope>–Kaleidoscope 2

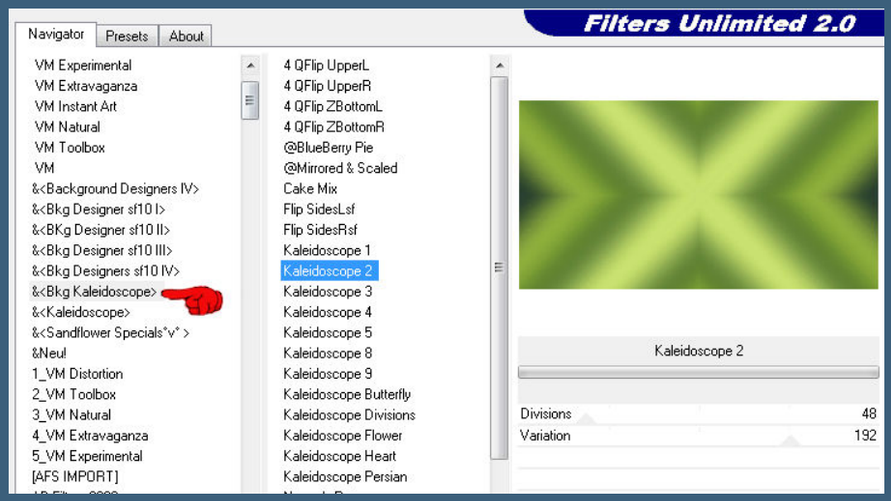

Filters Unlimited–&<Bkg Designer sf10 III>–Sectorize

YEDRALINA

- Yedralina 2 alte Tutoriale
- Tutoriale – Yedralina

ELISE

- Tutoriale – Elise
- Elise 2

MELODI

- Tutoriale – Melodi

NOCH MEHR TUTORIALE

Andre 1 + 2 + 3 + 4

Annarella

Anesia

Azalee 1

Belinda 1 2 3

Bijounet

Catrien

Ceylan

Cloclo

Cloclo 2 3 4

Cloclo alte Tuts

Corinne

Dilek

Domie

Edith 1 2 3 4

Eglantine

Kathania

Katinka Tuts 1-29

Katinka 1 + 2 + 3 + 4

Kamil

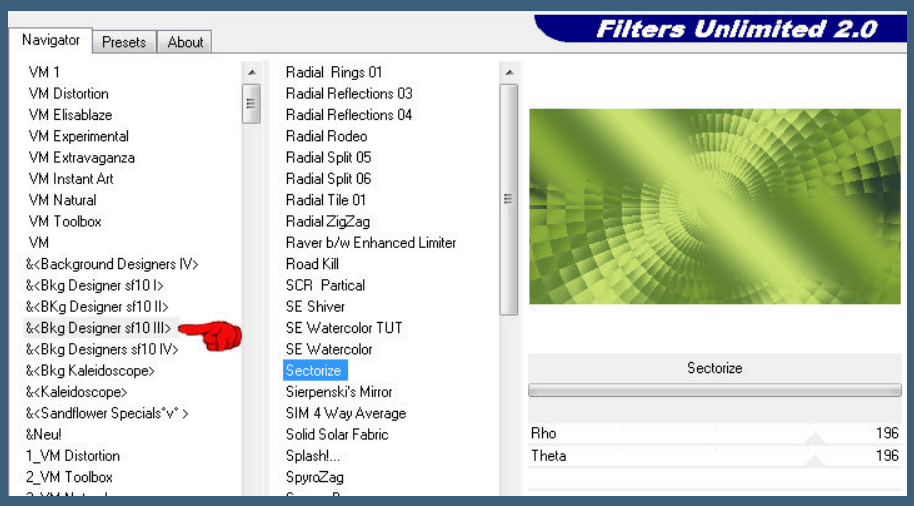

<u>Punkt 2</u>

Ebene duplizieren–vertikal spiegeln–Deckkraft 50%
zusammenfassen–nach unten zusammenfassen
Kanteneffekte–nachzeichnen
Ebene duplizieren
Einstellen–Unschärfe–Gaußsche Unschärfe mit 50
Ebenen–Maskenebene aus Bild

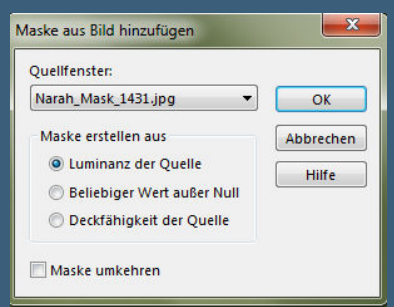

zusammenfassen–Gruppe zusammenfassen
Mischmodus Aufhellen

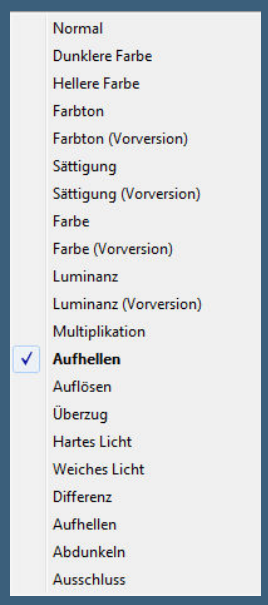

<u>Punkt 3</u>

Ebene duplizieren
Plugins–AP [Dots]–Dots Patch

Lady Graph
Laurette
Libellule
Lily
Lola
Malacka 1 2 3
Mentali
Mineko 2 3 4 5
Noisette Tuts 1-80 81-167
Noisette
Poushka
Rose de Sable
Tine Tuts 1-58
Tine ab 59
Womanance
Zane
Ostern 1 2
Weihnachten 1 2 3 4 5
Signtags
Animationen

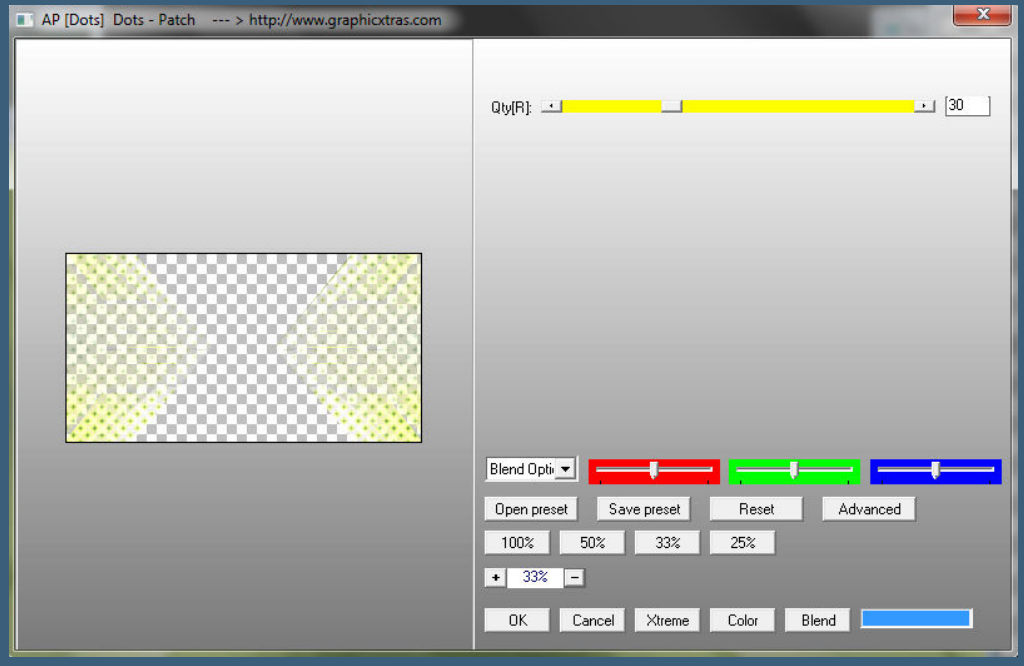

Mischmodus Überzug–Deckkraft 50%
geh auf Raster 1–kopiere deine Hintergrundtube
einfügen auf dein Bild–Größe anpassen–scharfzeichnen
wenn du ein Landschaftsbild hast,dann schiebe es an den Rand oben,
duplizieren–horizontal spiegeln–so weit nach unten schieben,
dass sie sich quasi spiegeln–Deckkraft auf 38%

<u>Punkt 4</u>
Auswahl–Auswahl laden/speichern–Auswahl aus Datei laden
Auswahl *Sel1_Jewel_Animabelle* laden

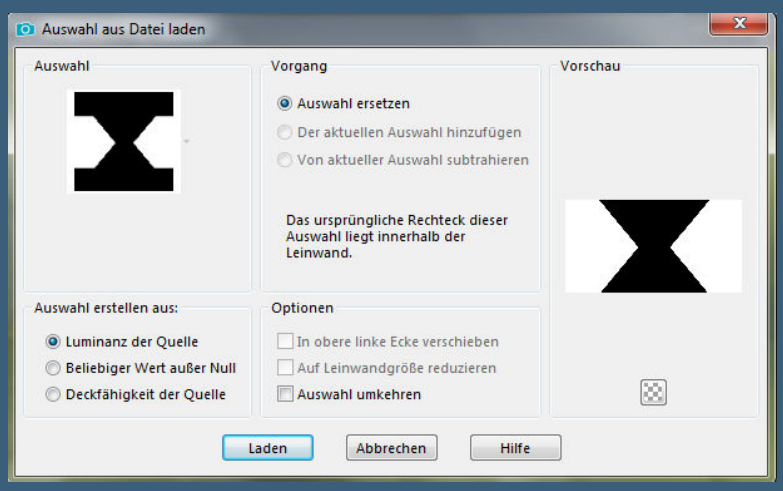

Löschtaste
Schlagschatten 0/0/100/60/ganz dunkle Farbe
Auswahl aufheben–geh auf die oberste Ebene
neue Ebene–mit Farbe 1 füllen
Ebenen–Maskenebene aus Bild

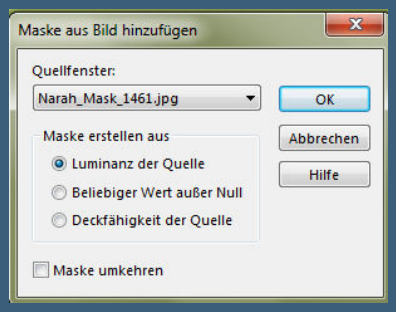

Punkt 5

Kanteneffekte–nachzeichnen

zusammenfassen–Gruppe zusammenfassen

Plugins–Graphics Plus–Cross Shadow Standard

Geometrieeffekte–Konkav/konvex

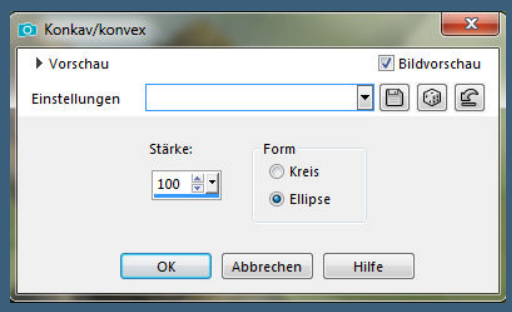

Schlagschatten 9/9/85/15/Farbe 3 und mit Negativwerten

geh auf Raster 1–Auswahl *Sel2_Jewel_Animabelle* laden

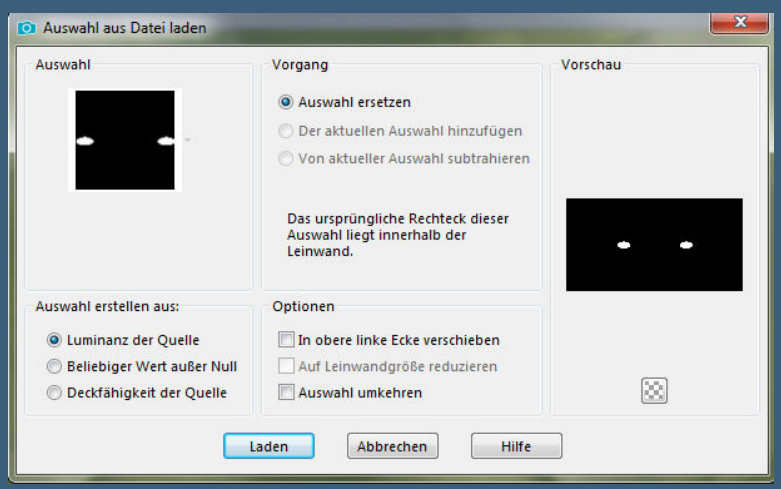

Punkt 6

In Ebene umwandeln–Ebene an oberste Stelle schieben

Plugins–Alien Skin Eye Candy 5: Impact – Glass

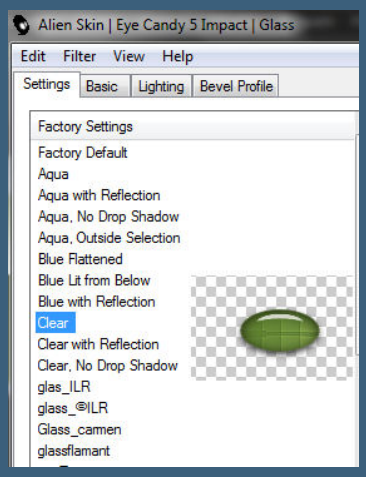

Auswahl aufheben

Schlagschatten 6/6/80/15/Farbe 3

Rand hinzufügen–1 Px schwarz

Auswahl alles

Rand hinzufügen–10 Px Farbe 2 (mittlere)
Auswahl umkehren

Punkt 7
Plugins–Graphics Plus–Cross Shadow Standard
Auswahl aufheben
Rand hinzufügen–1 Px schwarz
Auswahl alles–kopieren
Rand hinzufügen–60 Px Farbe 1
Auswahl umkehren–einfügen in die Auswahl

Punkt 8
Gaußsche Unschärfe mit 20
Plugins–AAA Frames–Texture Frame

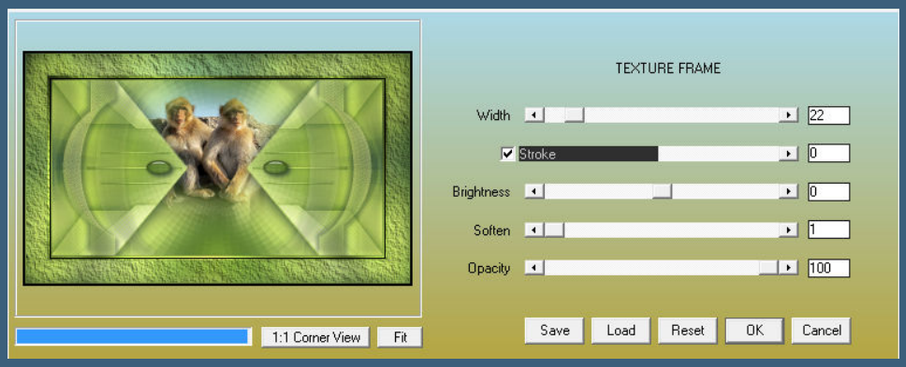

Auswahl aufheben
kopiere deine Personentube–einfügen auf dein Bild
passe die Größe an–duplizieren
geh aufs Original–Gaußsche Unschärfe mit 15
Mischmodus Multiplikation–geh auf die obere Ebene
Schlagschatten 0/0/80/25

Punkt 9
Kopiere deine Dekotube–einfügen auf dein Bild
passe die Größe an–scharfzeichnen
Schlagschatten wdh.
alle Ebenen zusammenfassen–verkleinern auf 950 Px Breite
evtl.scharfzeichnen–setz dein WZ und das Copyright aufs Bild
zusammenfassen und als jpg speichern.

Fernweh
© Marina_Sushkova /www.PicsForDesign.com /Petras1959
Design by Petras1959/21.05.2020

Render by Mimie / Design by Barbara

Render by Jacky https://jacky-graphics.ch/
design by Fairylight

© Missligri / http://www.cdoestore.com/Lizenz-Nummer: CDO-3902
design by ghanesh

KARINL
©Eskada
www.Art-Content.com
AC_karinl

©AlecRud-www.PicsForDesign.com-PFD_KarinM449

© Amber www.vmartists.com_braune2210

Design Gisela HH 20.05.2020 © Katherine https://vmartists.com / VMA Blackkakadu

Render by Ceobsh
Design by Ceobsh

Render by Laguna Azul / LA-FREE / https://poser.laguna-azul.at
Sfelga

Badespaß
design by gogo
© Fiodorova_Maria www.PicsForDesign.com /magicworld_2002

http://elisadesign1.blogspot.de/Render by Elisa Design
Design by Annelie

Malen nach Zahlen
Design by Lorabel

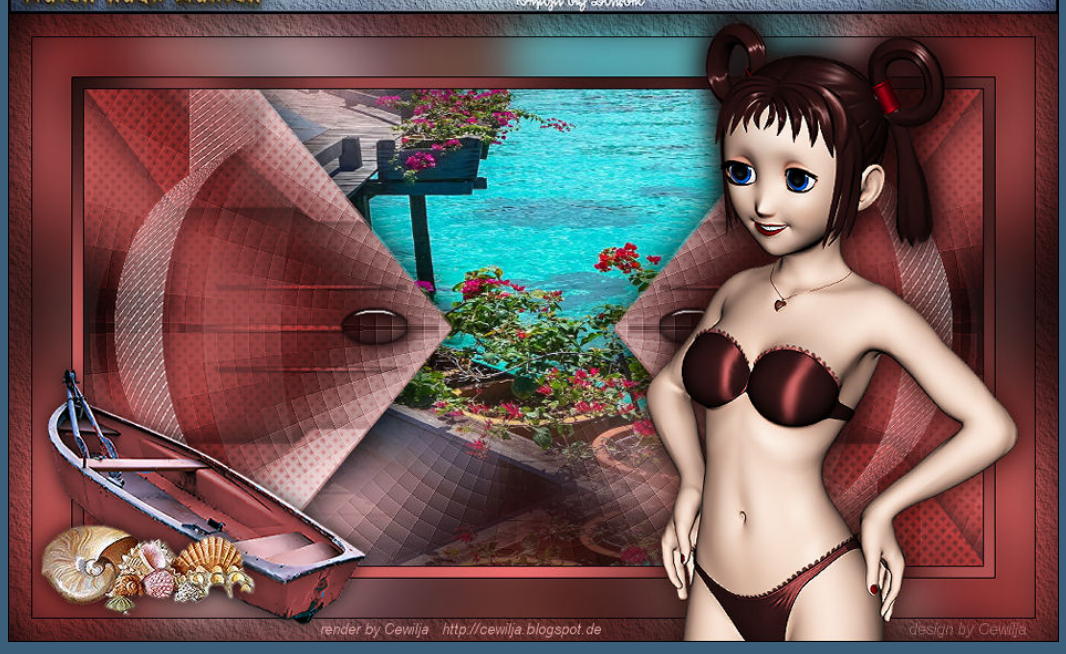
render by Cewilja http://cewilja.blogspot.de
design by Cewilja