INGE-LORE'S TUTORIALE

Animabelle – Katrina

Katrina

Inge-Lore 05.06.2020
Dieses Tutorial habe ich mit der Erlaubnis von Animabelle übersetzt,

ihre schöne Seite findest du hier

Merci Animabelle de ce que je peux traduire vos beaux tutoriaux.

Das Copyright des original Tutorials liegt alleine bei Animabelle

das Copyright der deutschen Übersetzung liegt alleine bei mir,Inge-Lore.

Es ist nicht erlaubt,mein Tutorial zu kopieren oder auf

anderen Seiten zum download anzubieten.

Mein Material habe ich aus diversen Tubengruppen.

ANIMABELLE

- Tutoriale – Animabelle
- Animabelle – Seite 2
- Animabelle 3 alte Übersetzungen
- Animabelle 4 alte Übersetzungen
- Animabelle 5 Alte Übersetzungen
- Animabelle 6 Alte Übersetzungen

BARBARA

- Tutoriale – Barbara

BEA

- Tutoriale – Bea

CARINE

- Carine 2 alte Übersetzungen
- Tutoriale – Carine

COLYBRIX

- Tutoriale – Colybrix
- Colybrix 2

DENISE

- Tutoriale – Denise
- Denise – 2
- Denise 3

MIEKE

Das Copyright des Materials liegt alleine beim jeweiligen Künstler.

Sollte ich ein Copyright verletzt haben,sendet mir bitte eine E-Mail.

Ich danke allen Tubern für das schöne Material,

ohne das es solche schönen Bilder gar nicht geben würde.

Mein besonderer Dank geht an VeryMany für die schöne Personentuben.

Ich habe das Tutorial mit PSP 2019 gebastelt,aber es sollte auch mit allen anderen Varianten zu basteln gehen.

****
Hier werden meine Tutoriale getestet

****
Plugins

Filters Unlimited–&<Background Designers IV>–@Random Smelter
Filters Unlimited–&<Bkg Designer sf10 I>–ALFs Border Mirror Bevel
[AFS IMPORT]–sqborder2
Tramages–Pool Shadow
BorderMania–Instant Button #2
AAA Frames–Foto Frame

****

Material oder HIER

du brauchst noch
Personentube
meine ist von VeryMany und du bekommst sie HIER

****

Vorwort !!

Alle,die mit einer neuen PSP Version (ab X3) arbeiten,
können nicht mehr so spiegeln,wie man es bis dahin kannte.
Dafür habe ich eine kleine Anleitung geschrieben,wie es
mit Skripten geht. Schau HIER

Weil man bei den neuen PSP Versionen nicht mehr so einfach spiegeln kann,

mir dadurch die Arbeit schwerer gemacht wird und dir auch,
habe ich mich dazu entschieden,
nur noch mit den Skripten zu arbeiten !!!!
Mach es dir auch einfach und installiere dir die Skripte !!

****

Wenn etwas verkleinert wird,dann immer ohne Haken bei *Alle Ebenen angepaßt*,
andernfalls schreibe ich es dazu.
****

- Mieke Tut 1-80
- Mieke 81 – 160
- Mieke 161 – 233
- Mieke Weihnachten 1-62
- Tutoriale – Mieke

EVALYNDA

- Evalynda 2
- Tutoriale – Evalynda

FRANIE MARGOT

- Tutoriale – Franie Margot
- Franie Margot 2
- Franie Margot 3

NICOLE

- Tutoriale – Nicole
- Nicole 2

SOXIKIBEM

- Soxikibem – Tuts 1-32
- Tutoriale – Soxikibem
- Soxikibem – Seite 2
- Soxikibem – Seite 3
- Soxikibem – Seite 4
- Tutoriale – Ana-Maria
- Tutoriale – CidaBen
- Tutoriale – Elaine
- Tutoriale – Inacia Neves
- Tutoriale – Leni Diniz
- Tutoriale – Marcinha
- Tutoriale – Roberta
- Tutoriale – Tati Robert
- Marcinha und Soxikibem
- Tutoriale Marcinha + Elaine

TESY

- Tesy Tuts 1-37
- Tutoriale – Tesy

SWEETY

- Sweety Tut 1-81
- Sweety Tuts 82-104
- Tutoriale – Sweety

VALY

- Tutoriale – Valy
- Valy – alte Tutoriale

YEDRALINA

Das Originaltut

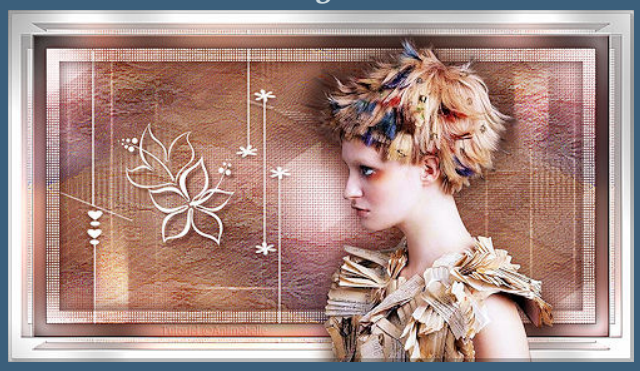

.
.
.
.
.

Punkt 1

Schiebe die Selection in den Auswahlordner.
Such dir aus deiner Tube 5 Farben,das sind meine.

Stelle die Farben 2+3 ein–öffne ein neues Blatt 800 x 400 Px
fülle die Ebene mit diesem Verlauf.

Auswahl alles–kopiere deine Tube
einfügen in die Auswahl–Auswahl aufheben

Punkt 2

Einstellen–Unschärfe–Gaußsche Unschärfe mit 15
Einstellen–Unschärfe–Strahlenförmige Unschärfe

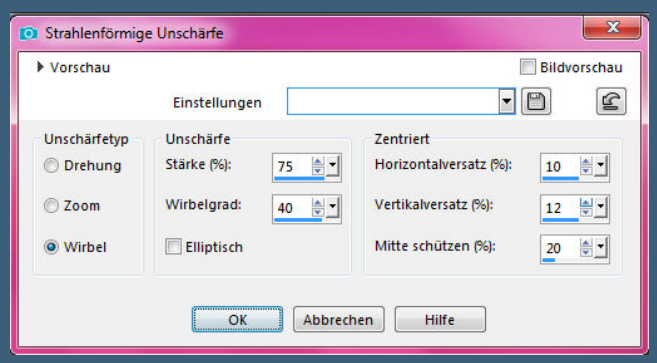

Bildeffekte–Nahtloses Kacheln Standard
Ebene duplizieren
Filters Unlimited–&<Background Designers IV>–@Random Smelter

- Yedralina 2 alte Tutoriale
- Tutoriale – Yedralina

ELISE

- Tutoriale – Elise
- Elise 2

MELODI

- Tutoriale – Melodi

NOCH MEHR TUTORIALE

Andre 1 + 2 + 3 + 4

Annarella

Anesia

Azalee 1

Belinda 1 2 3

Bijounet

Catrien

Ceylan

Cloclo

Cloclo 2 3 4

Cloclo alte Tuts

Corinne

Dilek

Domie

Edith 1 2 3 4

Eglantine

Kathania

Katinka Tuts 1-29

Katinka 1 + 2 + 3 + 4

Kamil

Lady Graph

Laurette

Libellule

Lily

Lola

Malacka 1 2 3

Mentali

Mineko 2 3 4 5

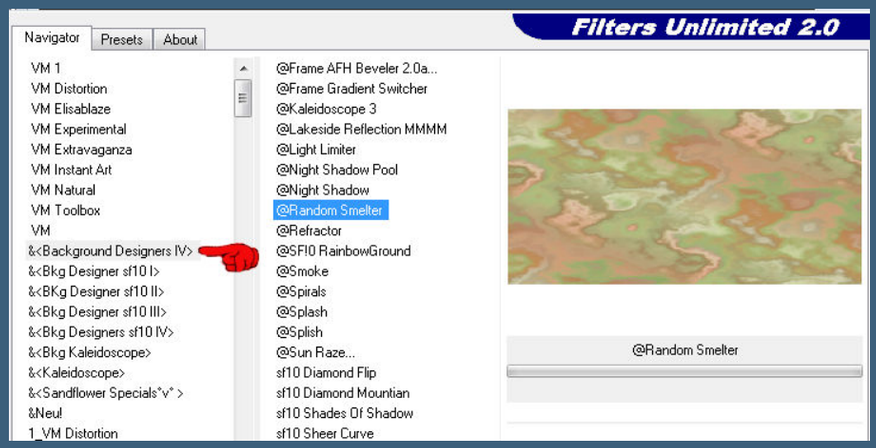

Deckkraft 48%–Mischmodus Überzug

Noisette Tuts 1-80 81-167

Noisette

Poushka

Rose de Sable

Tine Tuts 1-58

Tine ab 59

Womanance

Zane

Ostern 1 2

Weihnachten 1 2 3 4 5

Signtags

Animationen

Punkt 3
Zusammenfassen–nach unten zusammenfassen–duplizieren
Benutzerdefinierter Filter–7×7 Laplacian edge detection

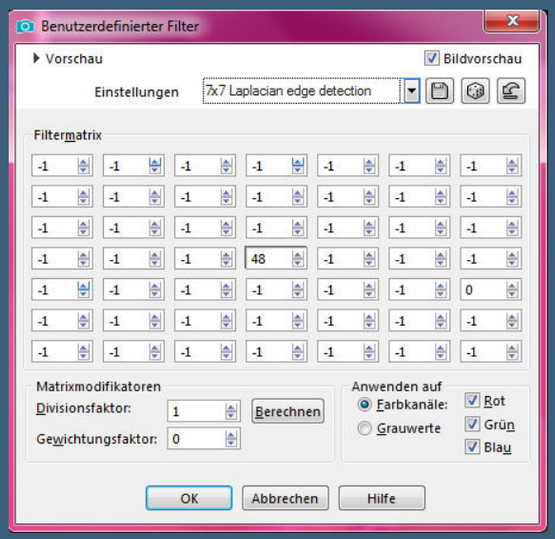

Mischmodus Weiches Licht–Deckkraft 53%
horizontal spiegeln–nach unten zusammenfassen
Kanteneffekte–nachzeichnen

Punkt 4
Auswahl–Auswahl laden/speichern–Auswahl aus Datei laden
Auswahl *Sel1_Katrina_Animabelle* laden

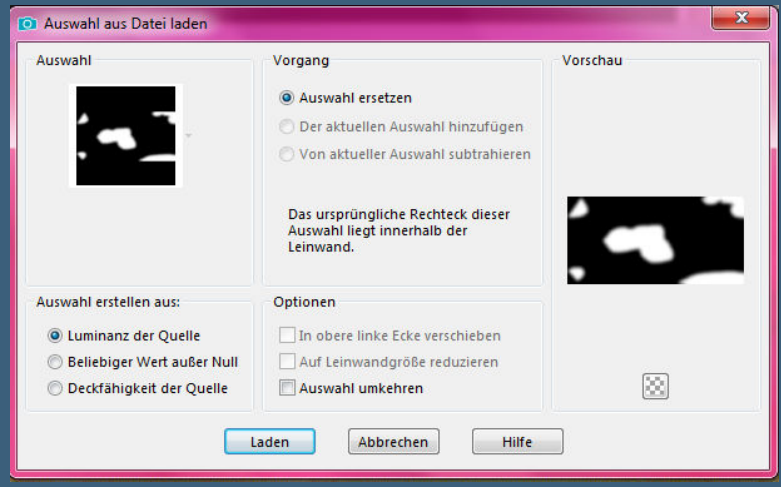

Textureffekte – Flechten Farben 4+3

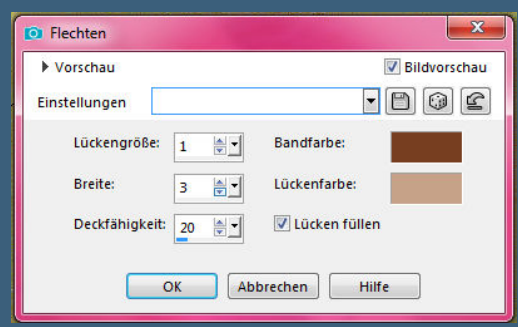

stark scharfzeichnen – Auswahl aufheben
Ebene duplizieren – horizontal spiegeln
Ebenen – Maskenebene aus Bild

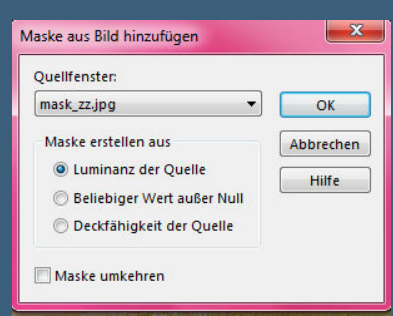

<u>Punkt 5</u>
Kanteneffekte – nachzeichnen
zusammenfassen – Gruppe zusammenfassen
Mischmodus Multiplikation – Deckkraft 70%
Bildeffekte – Nahtloses Kacheln Standard
neue Ebene – mit weiß füllen
Ebenen – Maskenebene aus Bild

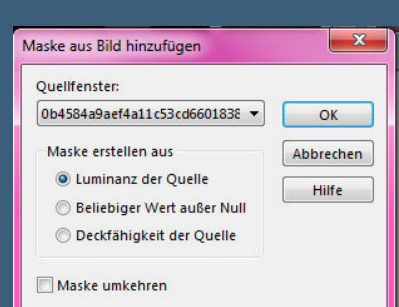

Punkt 6

Maskenebene duplizieren

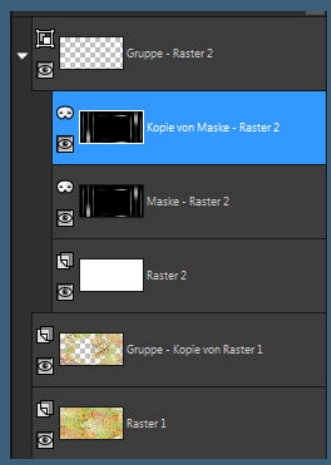

zusammenfassen–Gruppe zusammenfassen
Kanteneffekte–stark nachzeichnen
Mischmodus Überzug
kopiere *Deco1_Katrina_Animabelle*–einfügen auf dein Bild
Bildeffekte–Versatz -210 / 0

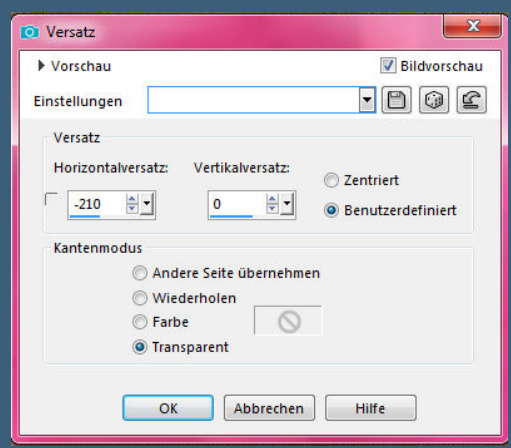

Schlagschatten 4/-2/50/10

Punkt 7

Geh auf Raster 1–kopiere *Deco2_Katrina_Animabelle*
einfügen als neue Ebene
Bildeffekte–Versatz 150 / 0
Schlagschatten 4/-2/50/5
Ebenen sichtbar zusammenfassen
Plugins–[AFS IMPORT]–sqborder2

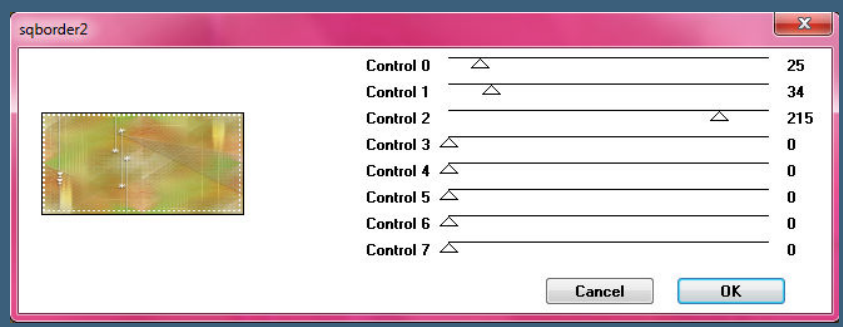

Punkt 8

Auswahl alles–verkleinern um 18 Px

Auswahl umkehren

Schlagschatten 0/0/75/30

Auswahl aufheben

Rand hinzufügen–1 Px Farbe 5

Auswahl alles–kopieren

Punkt 9

Rand hinzufügen–20 Px weiß

Auswahl umkehren–einfügen in die Auswahl

Gaußsche Unschärfe mit 10

Plugins–Tramages–Pool Shadow Standard

Auswahl umkehren

Schlagschatten 0/0/100/30

Auswahl aufheben

Punkt 10

Plugins–BorderMania–Instant Button #2

Auswahl alles

Rand hinzufügen–35 Px weiß

Auswahl umkehren

Filters Unlimited–&<Bkg Designer sf10 I>–ALFs Border Mirror Bevel

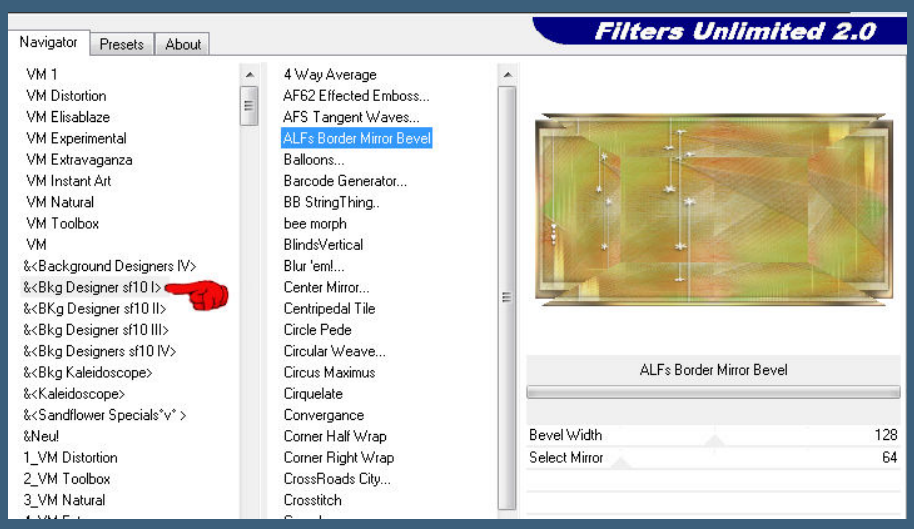

Plugins–Tramages–Pool Shadow Standard
neue Ebene–mit weiß füllen–Deckkraft 50%
Auswahl aufheben–nach unten zusammenfassen

Punkt 11

Kopiere *Deco3_Katrina_Animabelle*–einfügen auf dein Bild
Bildeffekte–Versatz -210 / 0
Schlagschatten 6/6/50/6
kopiere deine Personentube–einfügen auf dein Bild
passe die Größe an–duplizieren–geh aufs Original
Gaußsche Unschärfe mit 10–Mischmodus Multiplikation

Punkt 12

Geh auf die oberste Ebene–scharfzeichnen
Schlagschatten 0/0/70/25
alle Ebenen zusammenfassen
Plugins–AAA Frames–Foto Frame

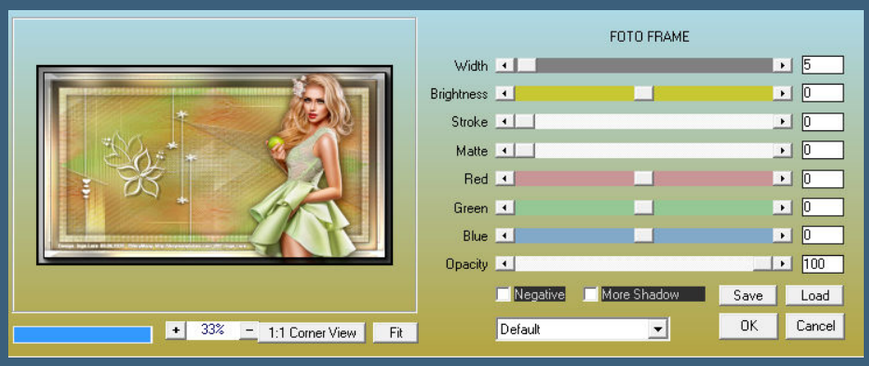

setz dein WZ und das Copyright aufs Bild
zusammenfassen und als jpg speichern.

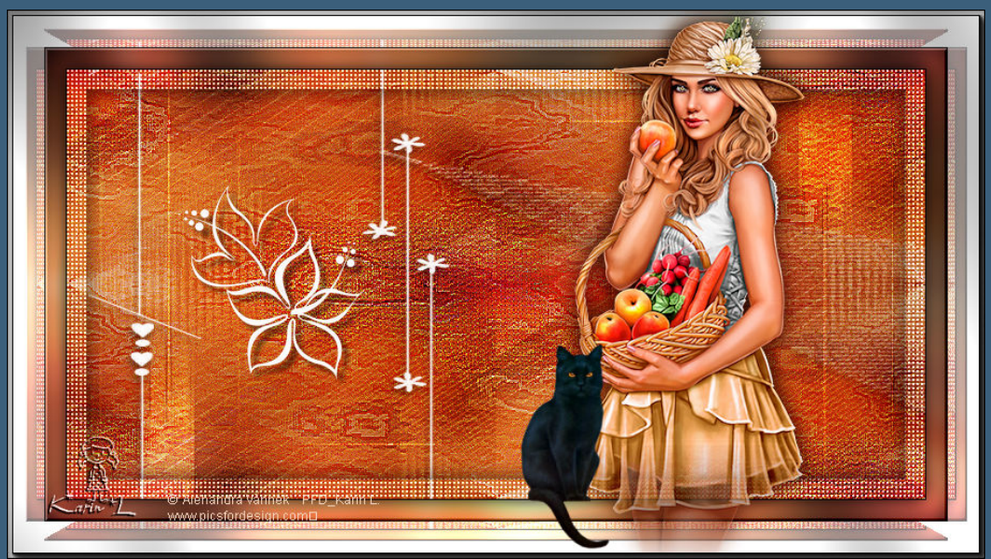

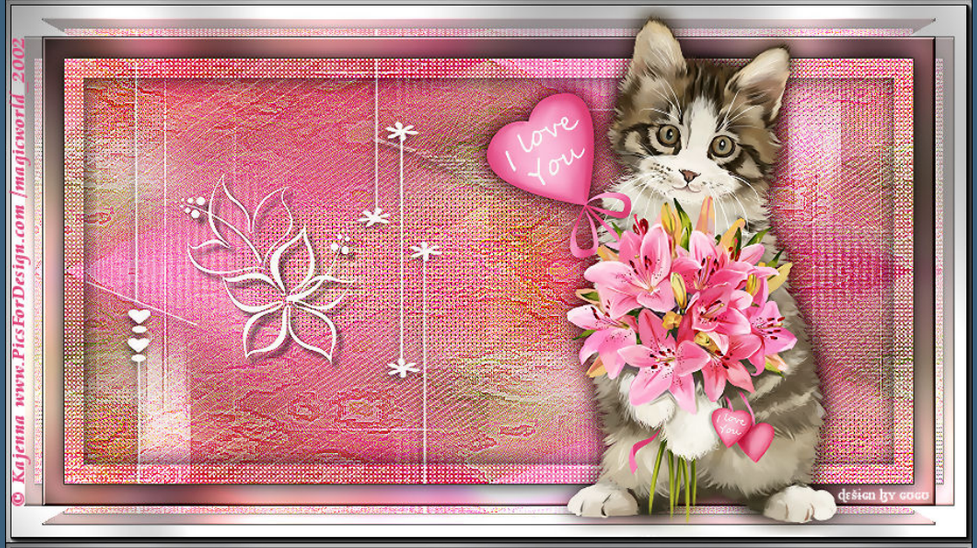
© Kajenna www.PicsForDesign.com /magicworld_2002
I love You
design by gogo

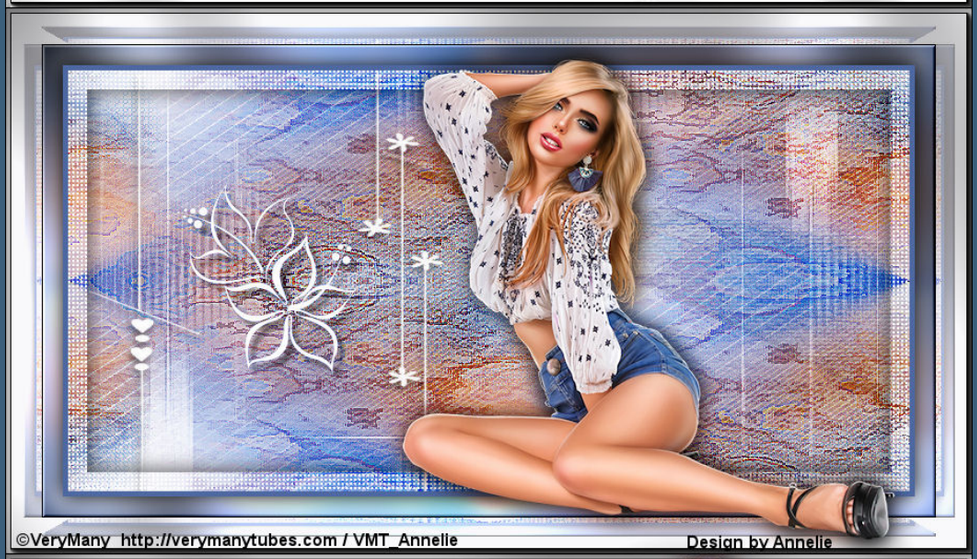
©VeryMany http://verymanytubes.com / VMT_Annelie
Design by Annelie

©Mistlicheskaya/www.picsfordesign.com/PFD_chaosgaby405

© Lysisange https://lysisange.com/#689_Babbel
Design Babbel
13.06.2020

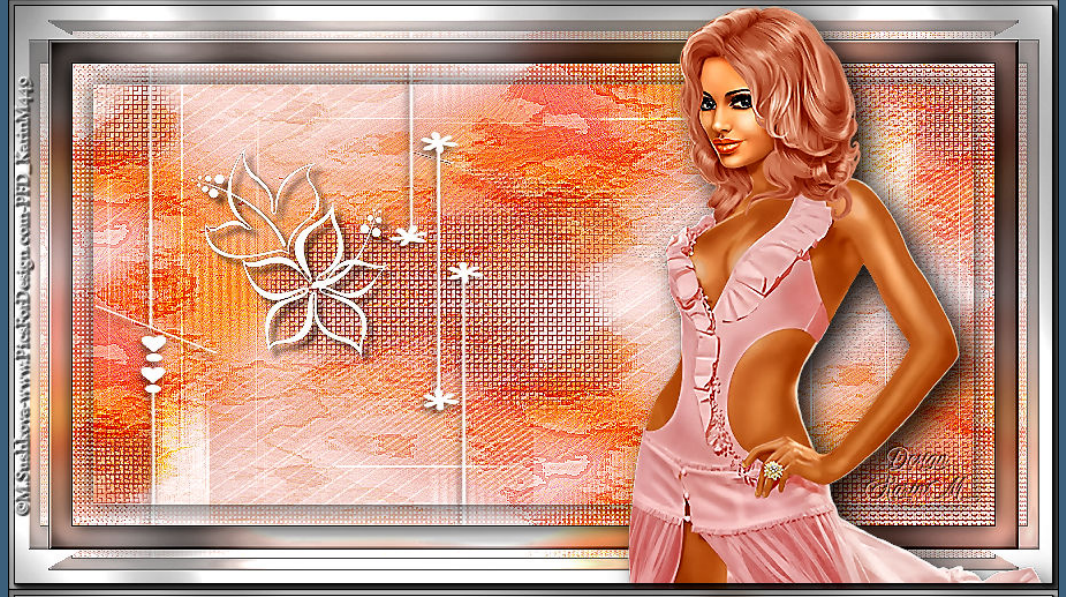
©M.Suchlova-www.PicsforDesign.com-PFD_KatinM449

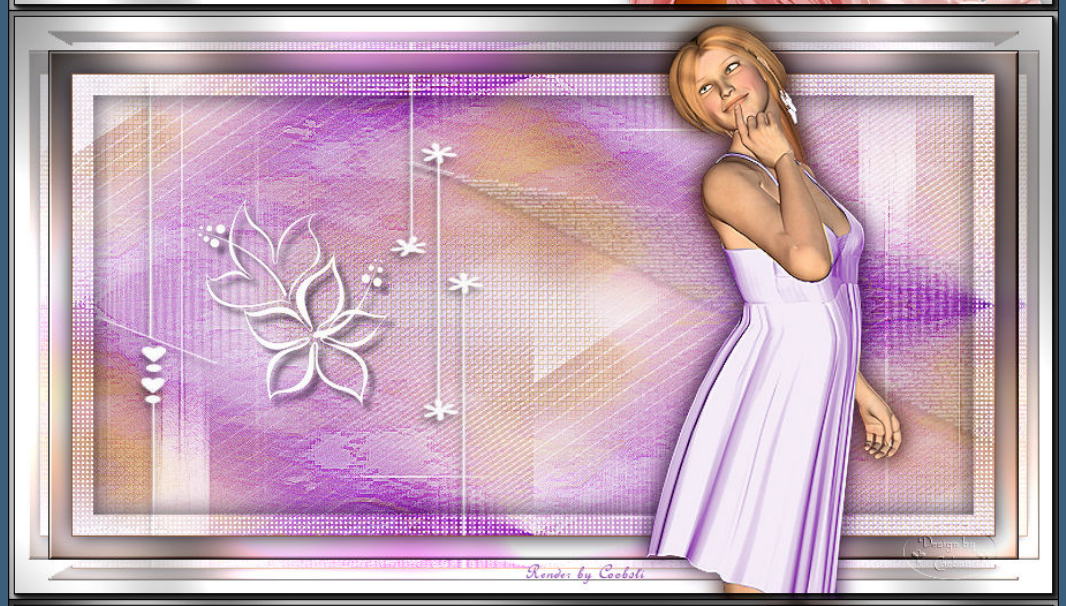
Render by Coobsli

design by Rita ©Trinita www-picsfordesign.com PFD_atte 917

render by Cewilja http://cewilja.blogspot.de
design by Cewilja