# INGE-LORE'S TUTORIALE

## Animabelle – Arlety

## Arlety

Inge-Lore 18.07.2020

.

.

.

.

Dieses Tutorial habe ich mit der Erlaubnis von Animabelle übersetzt,
ihre schöne Seite findest du hier

Merci Animabelle de ce que je peux traduire vos beaux tutoriaux.
Das Copyright des original Tutorials liegt alleine bei Animabelle


ANIMABELLE

- Tutoriale – Animabelle
- Animabelle – Seite 2
- Animabelle 3 alte Übersetzungen
- Animabelle 4 alte Übersetzungen
- Animabelle 5 Alte Übersetzungen
- Animabelle 6 Alte Übersetzungen

BARBARA

- Tutoriale – Barbara

BEA

- Tutoriale – Bea

CARINE

- Carine 2 alte Übersetzungen
- Tutoriale – Carine

COLYBRIX

- Tutoriale – Colybrix
- Colybrix 2

DENISE

- Tutoriale – Denise
- Denise – 2
- Denise 3

MIEKE

das Copyright der deutschen Übersetzung liegt alleine bei mir,Inge-Lore.Es ist nicht erlaubt,mein Tutorial zu kopieren oder aufanderen Seiten zum download anzubieten.Mein Material habe ich aus diversen Tubengruppen.Das Copyright des Materials liegt alleine beim jeweiligen Künstler.Sollte ich ein Copyright verletzt haben,sendet mir bitte eine E-Mail.
Ich danke allen Tubern für das schöne Material,

ohne das es solche schönen Bilder gar nicht geben würde.

Mein besonderer Dank geht an Arthur Crowe  für die schöne Personentube.

Ich habe das Tutorial mit PSP 2020 gebastelt,aber es sollte auch mit allen anderen Varianten zu basteln gehen.

**********
Hier werden meine Tutoriale getestet

**********
Plugins

Mehdi–Sorting Tiles
Filters Unlimited–Tile & Mirror–Seamless Blend (vertical)
VM Instant Art–Spider Web...
AP 01 [Innovations] Lines – SilverLining
Alien Skin Eye Candy 5: Impact – Glass
Graphics Plus–Cross Shadow

**********

Material  oder  HIER

du brauchst noch
Personentube
meine ist von Arthur Crowe und du bekommst sie HIER
**********

Vorwort !!

Alle,die mit einer neuen PSP Version (ab X3) arbeiten,
können nicht mehr so spiegeln,wie man es bis dahin kannte.
Dafür habe ich eine kleine Anleitung geschrieben,wie es
mit Skripten geht. Schau HIER
*Weil man bei den neuen PSP Versionen nicht mehr so einfach spiegeln kann,*

*mir dadurch die Arbeit schwerer gemacht wird und dir auch,*
*habe ich mich dazu entschieden,*
*nur noch mit den Skripten zu arbeiten !!!!*
*Mach es dir auch einfach und installiere dir die Skripte !!*

**********

Wenn etwas verkleinert wird,dann immer ohne Haken bei *Alle Ebenen angepaßt*,
andernfalls schreibe ich es dazu.


- Mieke Tut 1-80
- Mieke 81 – 160
- Mieke 161 – 233
- Mieke Weihnachten 1-62
- Tutoriale – Mieke

EVALYNDA

- Evalynda 2
- Tutoriale – Evalynda

FRANIE MARGOT

- Tutoriale – Franie Margot
- Franie Margot 2
- Franie Margot 3

NICOLE

- Tutoriale – Nicole
- Nicole 2

SOXIKIBEM

- Soxikibem – Tuts 1-32
- Tutoriale – Soxikibem
- Soxikibem – Seite 2
- Soxikibem – Seite 3
- Soxikibem – Seite 4
- Tutoriale – Ana-Maria
- Tutoriale – CidaBen
- Tutoriale – Elaine
- Tutoriale – Inacia Neves
- Tutoriale – Leni Diniz
- Tutoriale – Marcinha
- Tutoriale – Roberta
- Tutoriale – Tati Robert
- Marcinha und Soxikibem
- Tutoriale Marcinha + Elaine

TESY

- Tesy Tuts 1-37
- Tutoriale – Tesy

SWEETY

- Sweety Tut 1-81
- Sweety Tuts 82-104
- Tutoriale – Sweety

VALY

**********

Das Originaltut

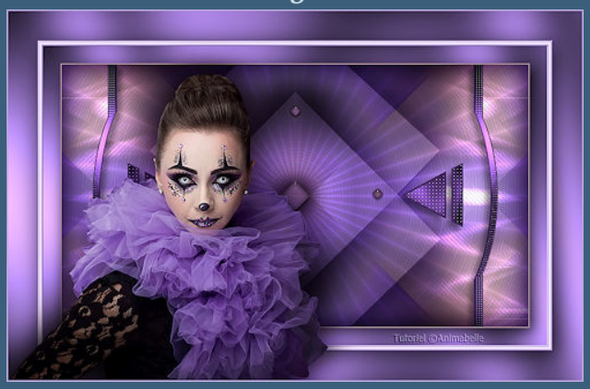


.
.
.
.
.

Punkt 1

Schiebe die Auswahlen in den Auswahlordner.
Such dir aus deiner Tube 5 Farben,das sind meine.

Öffne ein neues Blatt 800 x 450 Px–stelle die Farben 1+2 ein
fülle dein Blatt mit diesem Verlauf

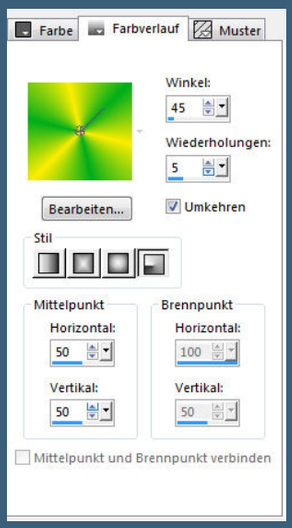


Auswahl alles–kopiere deine Personentube
einfügen in die Auswahl–Auswahl aufheben

Punkt 2

Bildeffekte–Nahtloses Kacheln  Standard
Einstellen–Unschärfe–Gaußsche Unschärfe mit 30
Plugins–Mehdi–Sorting Tiles

- Tutoriale – Valy
- Valy – alte Tutoriale

## YEDRALINA

- Yedralina 2 alte Tutoriale
- Tutoriale – Yedralina

## ELISE

- Tutoriale – Elise
- Elise 2

## MELODI

- Tutoriale – Melodi

## NOCH MEHR TUTORIALE

Andre 1 + 2 + 3 + 4

Annarella

Anesia

Azalee 1

Belinda 1 2 3

Bijounet

Catrien

*Ceylan*

Cloclo

Cloclo 2 3 4

Cloclo alte Tuts

Corinne

*Dilek*

Domie

Edith 1 2 3 4

Eglantine

*Kathania*

Katinka Tuts 1-29

Katinka 1 + 2 + 3 + 4

*Kamil*

Lady Graph

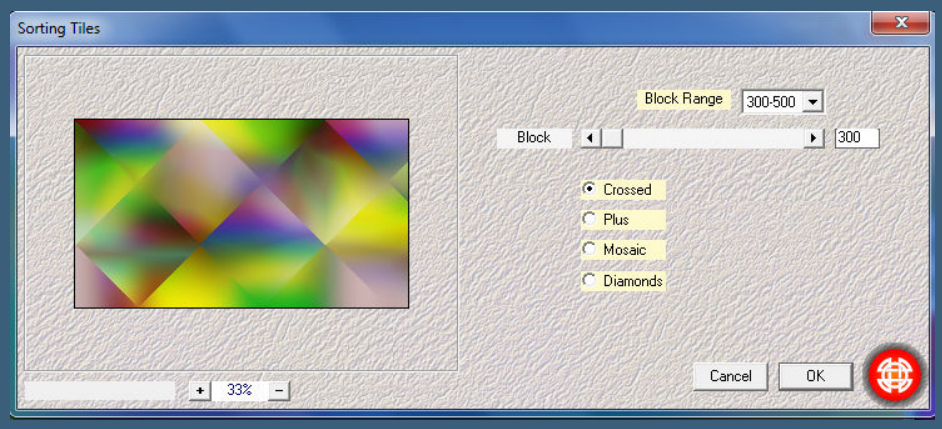


Filters Unlimited – Tile & Mirror – Seamless Blend (vertical)

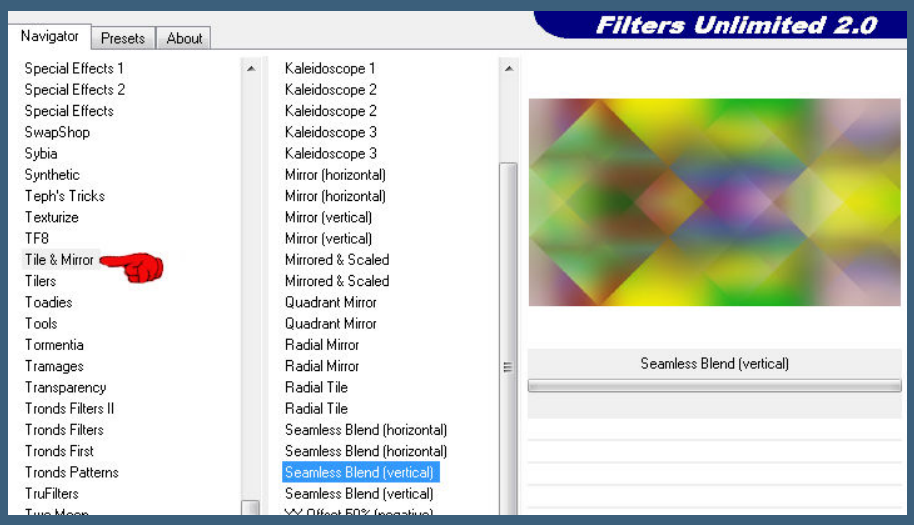


Reflexionseffekte – Spiegelrotation

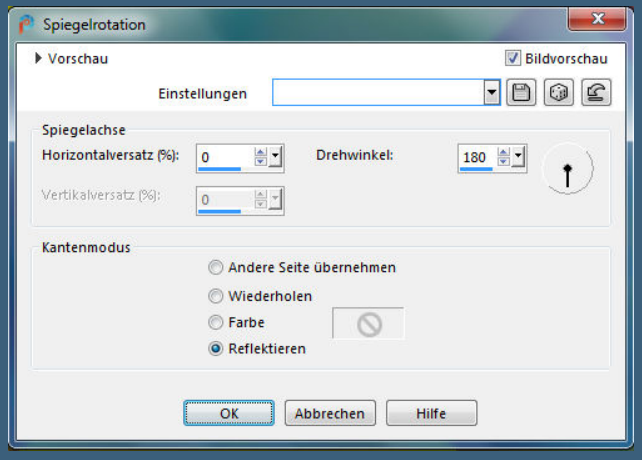


Ebene duplizieren

Punkt 3

Plugins – VM Instant Art – Spider Web...

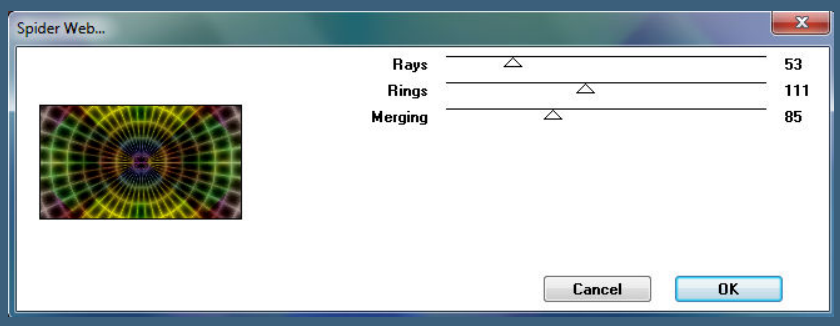


Laurette

Libellule

Lily

Lola

Malacka 1 2 3

Mentali

Mineko 2 3 4 5

Noisette Tuts 1-80 81-167

*Noisette*

Poushka

Rose de Sable

Tine Tuts 1-58

*Tine ab 59*

Womanance

Zane

Ostern 1 2

Weihnachten 1 2 3 4 5

*Signtags*

Animationen

Mischmodus Unterbelichten (Aufhellen)–Deckkraft 50%

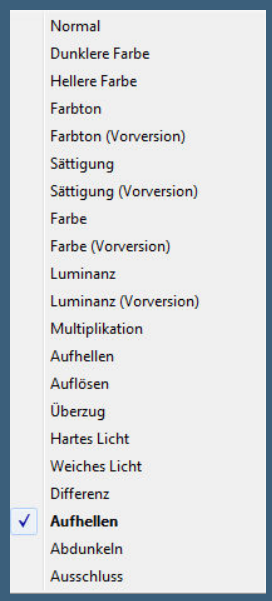


zusammenfassen–nach unten zusammenfassen
Ebene duplizieren–verkleinern auf 40%
Geometrieeffekte–Horizontalperspektive

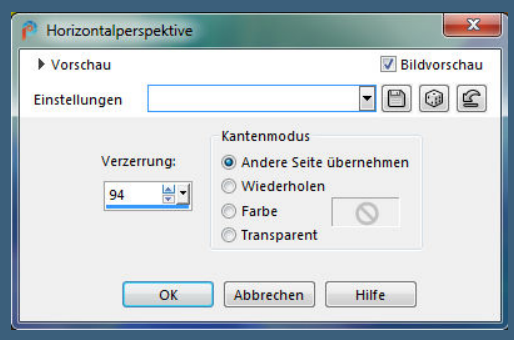


Verzerrungseffekte–Welle

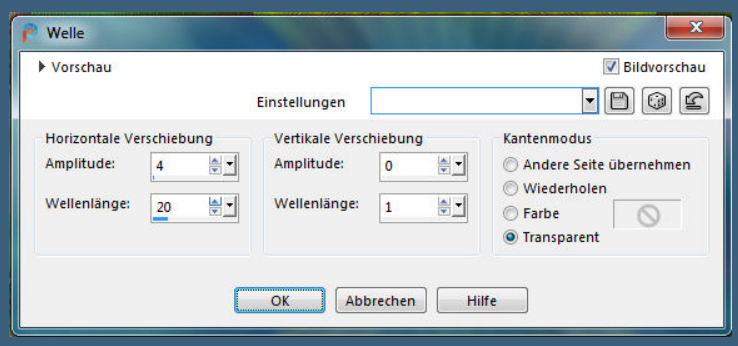


<u>Punkt 4</u>
Verzerrungseffekte–Wind

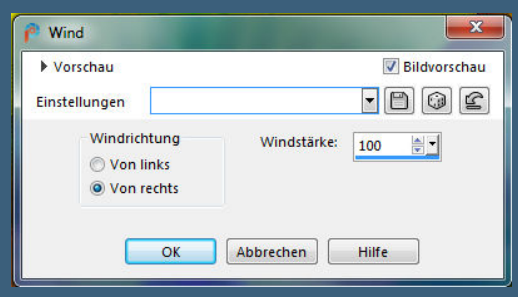


Mischmodus Unterbelichten (Aufhellen) bei mir Hartes Licht
Plugins–AP 01 [Innovations] Lines – SilverLining

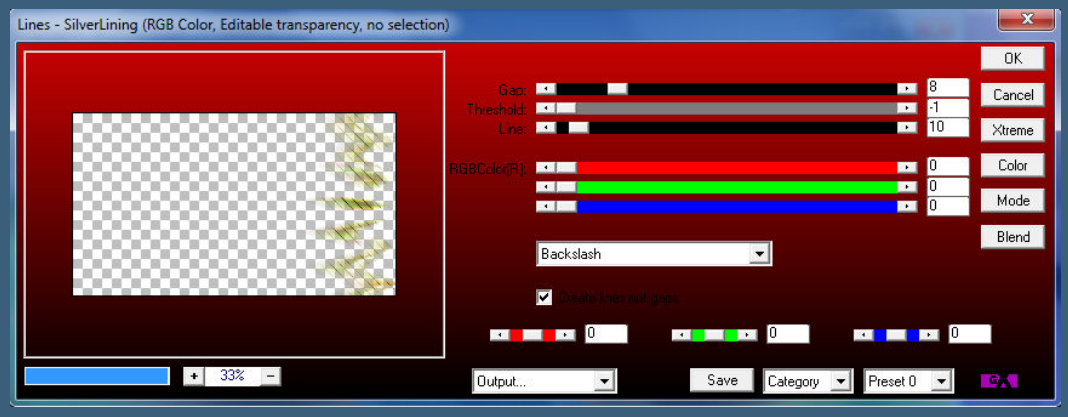


Ebene duplizieren–vertikal spiegeln
Auswahl–Auswahl laden/speichern–Auswahl aus Datei laden
Auswahl *Sel_Arlety_Animabelle* laden

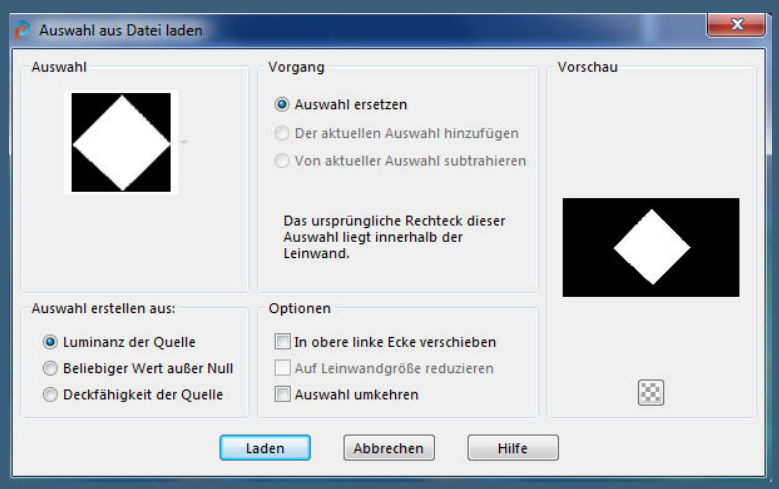


<u>Punkt 5</u>
Geh auf Raster 1–in Ebene umwandeln–Auswahl aufheben
duplizieren–geh aufs Original
Gaußsche Unschärfe mit 30
Mischmodus Multiplikation
geh wieder auf Raster 1–Auswahl *Sel2_Arlety_Animabelle* laden

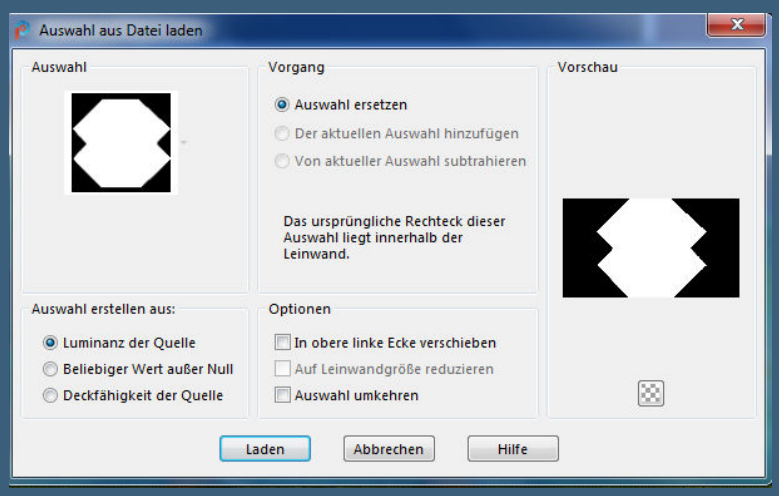


in Ebene umwandeln–Auswahl aufheben

<u>Punkt 6</u>
Ebene duplizieren–geh aufs Original

Gaußsche Unschärfe mit 30
Mischmodus Multiplikation
geh auf Raster 1–Auswahl *Sel3_Arlety_Animabelle* laden
in Ebene umwandeln–Ebene an oberster Stelle anordnen
Plugins–Alien Skin Eye Candy 5 Impact – Glass / Clear
Auswahl aufheben

Punkt 7
Ebene duplizieren–geh eine Ebene tiefer

Gaußsche Unschärfe mit 15
Mischmodus Multiplikation–duplizieren
geh auf die oberste Ebene–duplizieren
verkleinern auf 40%
mit Taste K einstellen auf 390 / 96

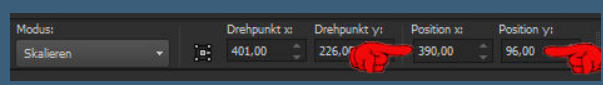


duplizieren–mit Taste K einstellen auf 394 / 348

Punkt 8
Zusammenfassen–nach unten zusammenfassen–duplizieren
Bild–Frei drehen 90° Links
nach unten zusammenfassen
Plugins–Alien Skin Eye Candy 5 Impact – Glass / Clear
neue Ebene–Auswahl *Sel4_Arlety_Animabelle* laden
mit Farbe 3 füllen

Punkt 9
Auswahl ändern–verkleinern um 3 Px
Plugins–Graphics Plus–Cross Shadow Standard
Plugins–AP 01 [Innovations] Lines – SilverLining

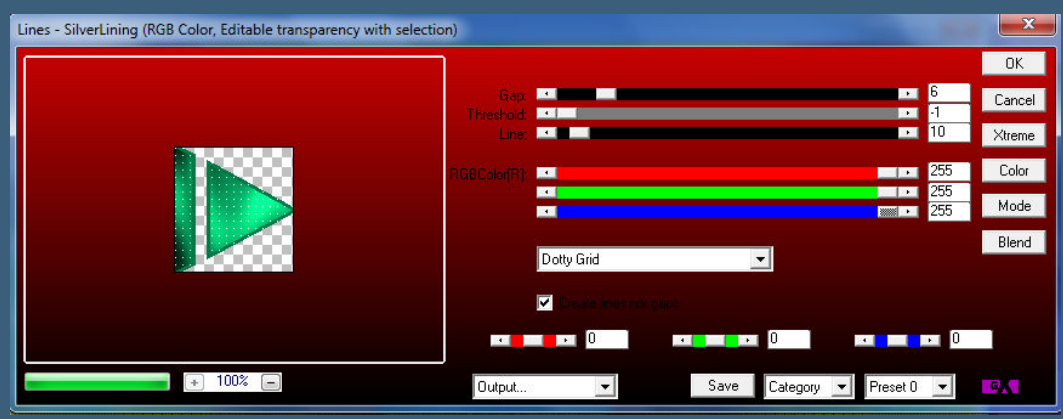


Auswahl aufheben
Schlagschatten 7/7/50/15/

Reflexionseffekte–Spiegelrotation wdh.
alle Ebenen zusammenfassen

<u>Punkt 10</u>
Neue Ebene–Auswahl *Sel5_Arlety_Animabelle* laden
mit Farbe 3 füllen–Auswahl verkleinern um 2 Px
Plugins–Graphics Plus–Cross Shadow Standard
wiederhole den Filter noch einmal
Plugins–AP 01 [Innovations] Lines – SilverLining

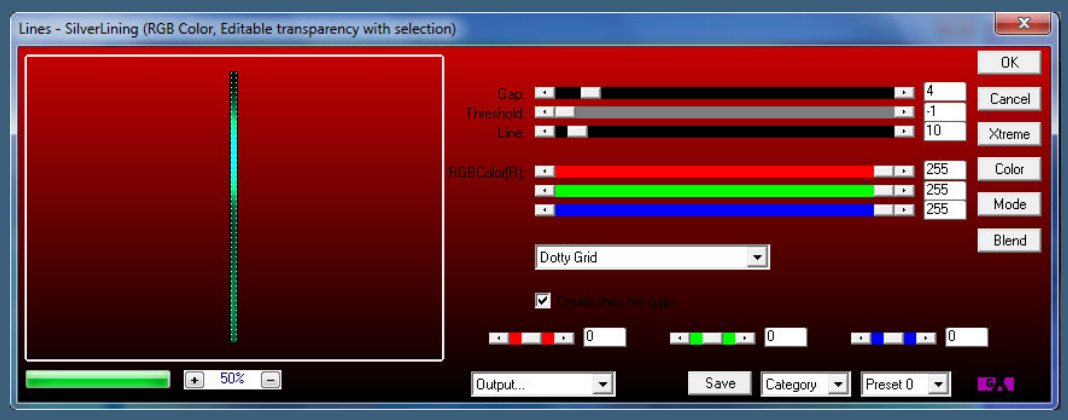


Auswahl aufheben

<u>Punkt 11</u>
Geometrieeffekte–Konkav/konvex

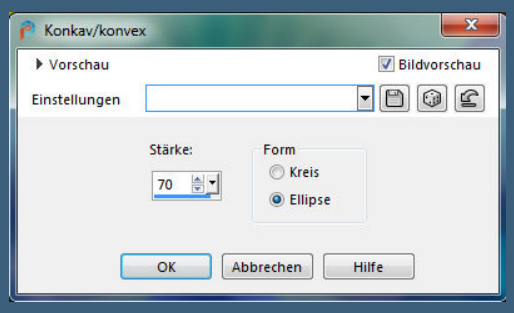


Schlagschatten wdh.
Reflexionseffekte–Spiegelrotation wdh.
neue Ebene–Auswahl alles
Effekte–3D Effekte–Aussparung

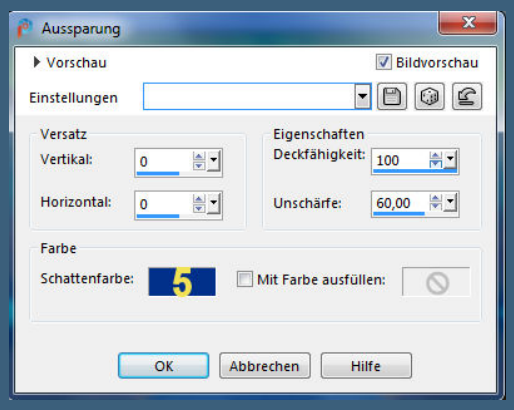


Mischmodus Multiplikation

Auswahl aufheben

Punkt 12

Rand hinzufügen–2 Px Farbe 4

Auswahl alles

Rand hinzufügen–35 Px Farbe 2

Auswahl umkehren

Plugins–Graphics Plus–Cross Shadow  Standard

Auswahl umkehren

Schlagschatten 7/7/80/35

Auswahl aufheben

Punkt 13

Rand hinzufügen–10 Px Farbe 1

Filters Unlimited– Buttons & Frames–3D Glass Frame 1

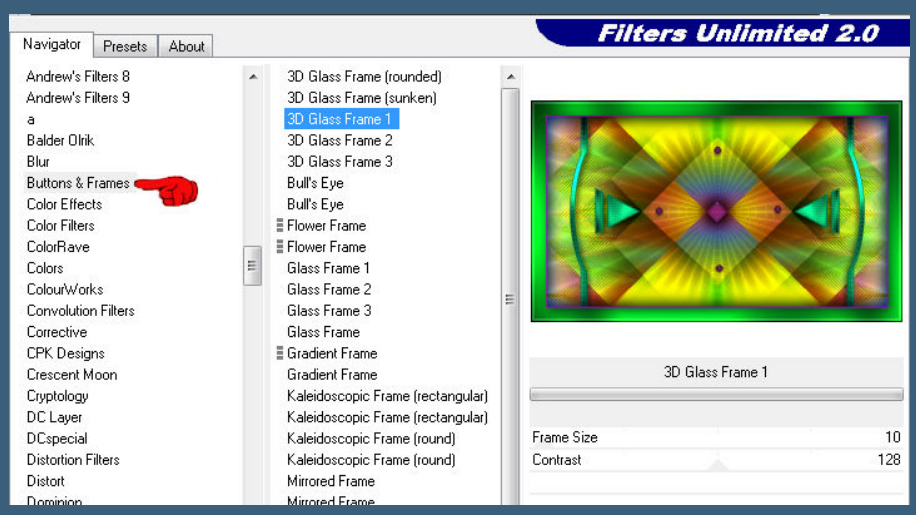


wiederhole den Filter noch einmal–Auswahl alles

Rand hinzufügen–50 Px Farbe 2

Auswahl umkehren

Plugins–Graphics Plus–Cross Shadow Standard

Punkt 14

Auswahl umkehren

Schlagschatten 7/7/80/55

Auswahl aufheben

kopiere deine Personentube–einfügen auf dein Bild

passe die Größe an–scharfzeichnen

Schlagschatten 0/0/80/30

Punkt 15

Wenn du magst,kannst du einen Text aufs Bild schreiben
Rand hinzufügen–5 Px Farbe 1
Filters Unlimited– Buttons & Frames–3D Glass Frame 1

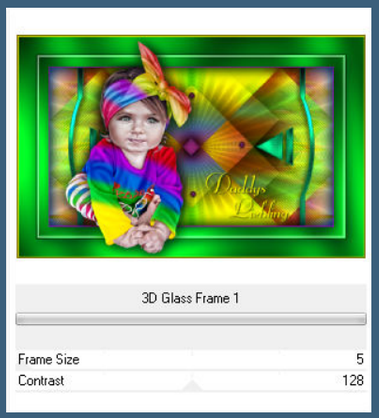


verkleinere dein Bild auf 950 Px Breite—evtl.scharfzeichnen
setz dein WZ und das Copyright aufs Bild
zusammenfassen und als jpg speichern.

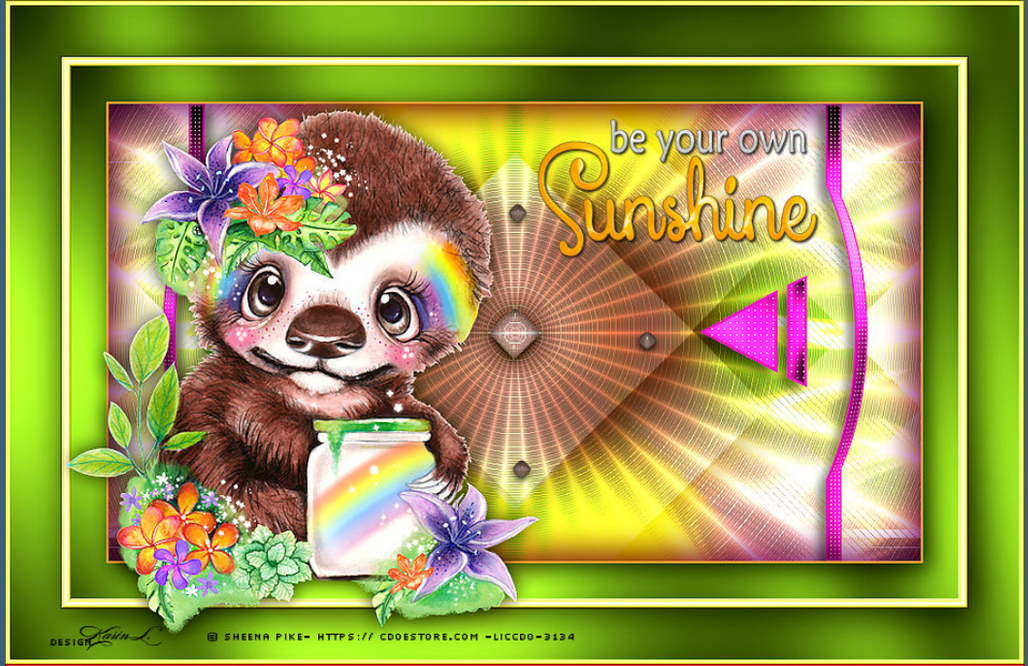
be your own
Sunshine
DESIGN Karin L.
© SHEENA PIKE- HTTPS:// CDOESTORE.COM -LICCDO-3134

©Laguna-www.PicsForDesign.com-PFD_KarinM449
Design
KarinM

Das Leben ist bunt
design by coco
© Zitra_M www.PicsForDesign.com/ magicworld_2002

Daddys
Liebling
© Eskada www.PicsForDesign.com PFD_friemelchen758
Design by Annelie

Precious.
©Arthur Crowe/www.arthurcrowesfactory.com/AC592

render by Cewilja http://cewilja.blogspot.de
design by Cewilja

Der Kaffee ist fertig

Malen nach Zahlen
Design by Hexenmoni
http://poser.laguna-azul.at