INGE-LORE'S TUTORIALE

Animabelle – Soyeuse

Soyeuse

Inge-Lore 18.09.2020

.

.

.

.

Dieses Tutorial habe ich mit der Erlaubnis von Animabelle übersetzt,
ihre schöne Seite findest du hier

Merci Animabelle de ce que je peux traduire vos beaux tutoriaux.
Das Copyright des original Tutorials liegt alleine bei Animabelle
das Copyright der deutschen Übersetzung liegt alleine bei mir,Inge-Lore.Es ist

ANIMABELLE

- Tutoriale – Animabelle
- Animabelle – Seite 2
- Animabelle 3 alte Übersetzungen
- Animabelle 4 alte Übersetzungen
- Animabelle 5 Alte Übersetzungen
- Animabelle 6 Alte Übersetzungen

BARBARA

- Tutoriale – Barbara

BEA

- Tutoriale – Bea

CARINE

- Carine 2 alte Übersetzungen
- Tutoriale – Carine

COLYBRIX

- Tutoriale – Colybrix
- Colybrix 2

DENISE

- Tutoriale – Denise
- Denise – 2
- Denise 3

MIEKE

nicht erlaubt,mein Tutorial zu kopieren oder aufanderen Seiten zum download anzubieten.Mein Material habe ich aus diversen Tubengruppen.Das Copyright des Materials liegt alleine beim jeweiligen Künstler.Sollte ich ein Copyright verletzt haben,sendet mir bitte eine E-Mail.
Ich danke allen Tubern für das schöne Material,

ohne das es solche schönen Bilder gar nicht geben würde.

Mein besonderer Dank geht an Alex Prihodko für die schöne Personentube.

Ich habe das Tutorial mit PSP 2020 gebastelt,aber es sollte auch mit allen anderen Varianten zu basteln gehen.

****
Hier werden meine Tutoriale getestet

****

Plugins

Mehdi–Wavy Lab 1.1
Filters Unlimited–Déformation – Alias Blur...
VanDerLee–UnPlugged-X
MuRa's Meister–Perspective Tiling
Alien Skin Eye Candy 5 Impact – Glass
Simple–Top Left Mirror
VM Distortion–Slicer

****

Material oder HIER

du brauchst noch
Dekotube
Personentube
meine ist von Alex Prihodko und du bekommst sie HIER
****

Vorwort !!

Alle,die mit einer neuen PSP Version (ab X3) arbeiten,
können nicht mehr so spiegeln,wie man es bis dahin kannte.
Dafür habe ich eine kleine Anleitung geschrieben,wie es
mit Skripten geht. Schau HIER
Weil man bei den neuen PSP Versionen nicht mehr so einfach spiegeln kann,

mir dadurch die Arbeit schwerer gemacht wird und dir auch,
habe ich mich dazu entschieden,
nur noch mit den Skripten zu arbeiten !!!!
Mach es dir auch einfach und installiere dir die Skripte !!

****

Wenn etwas verkleinert wird,dann immer ohne Haken bei *Alle Ebenen angepaßt*,

- Mieke Tut 1-80
- Mieke 81 – 160
- Mieke 161 – 233
- Mieke Weihnachten 1-62
- Tutoriale – Mieke

EVALYNDA

- Evalynda 2
- Tutoriale – Evalynda

FRANIE MARGOT

- Tutoriale – Franie Margot
- Franie Margot 2
- Franie Margot 3

NICOLE

- Tutoriale – Nicole
- Nicole 2

SOXIKIBEM

- Soxikibem – Tuts 1-32
- Tutoriale – Soxikibem
- Soxikibem – Seite 2
- Soxikibem – Seite 3
- Soxikibem – Seite 4
- Tutoriale – Ana-Maria
- Tutoriale – CidaBen
- Tutoriale – Elaine
- Tutoriale – Inacia Neves
- Tutoriale – Leni Diniz
- Tutoriale – Marcinha
- Tutoriale – Roberta
- Tutoriale – Tati Robert
- Marcinha und Soxikibem
- Tutoriale Marcinha + Elaine

TESY

- Tesy Tuts 1-37
- Tutoriale – Tesy

SWEETY

- Sweety Tut 1-81
- Sweety Tuts 82-104
- Tutoriale – Sweety

VALY

- Tutoriale – Valy
- Valy – alte Tutoriale andernfalls schreibe ich es dazu.
****

Das Originaltut

.
.
.
.
.

Punkt 1

Such dir aus deinen Tuben drei Farben,das sind meine.

Schiebe *Corel_15_033* in den Texturordner.
Öffne ein neues Blatt 850 x 450 Px
Plugins–Mehdi–Wavy Lab 1.1

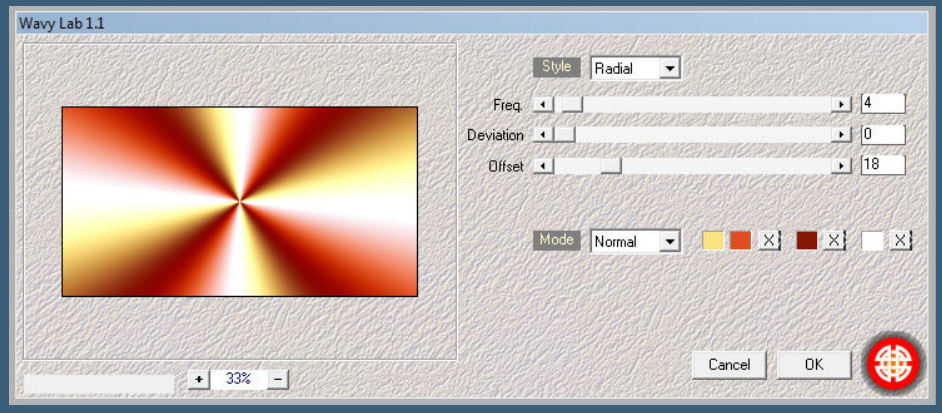

Einstellen–Unschärfe–Gaußsche Unschärfe mit 40
Ebene duplizieren

Punkt 2

Plugins–VM Distortion – Slicer

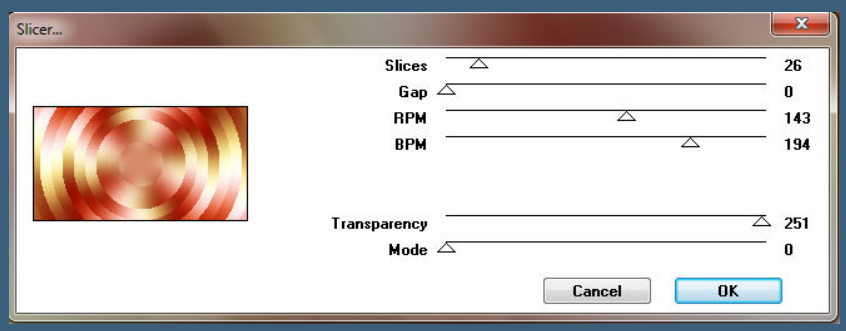

YEDRALINA

- Yedralina 2 alte Tutoriale
- Tutoriale – Yedralina

ELISE

- Tutoriale – Elise
- Elise 2

MELODI

- Tutoriale – Melodi

NOCH MEHR TUTORIALE

Andre 1 + 2 + 3 + 4

Annarella

Anesia

Azalee 1

Belinda 1 2 3

Bijounet

Catrien

Ceylan

Cloclo

Cloclo 2 3 4

Cloclo alte Tuts

Corinne

Dilek

Domie

Edith 1 2 3 4

Eglantine

Kathania

Katinka Tuts 1-29

Katinka 1 + 2 + 3 + 4

Kamil

Lady Graph

Laurette

Libellule

Lily

Lola

Malacka 1 2 3

Mentali

Mischmodus Überzug–Deckkraft 80%
Kanteneffekte–stark nachzeichnen
zusammenfassen–nach unten zusammenfassen
Ebene duplizieren
Filters Unlimited–Déformation – Alias Blur...

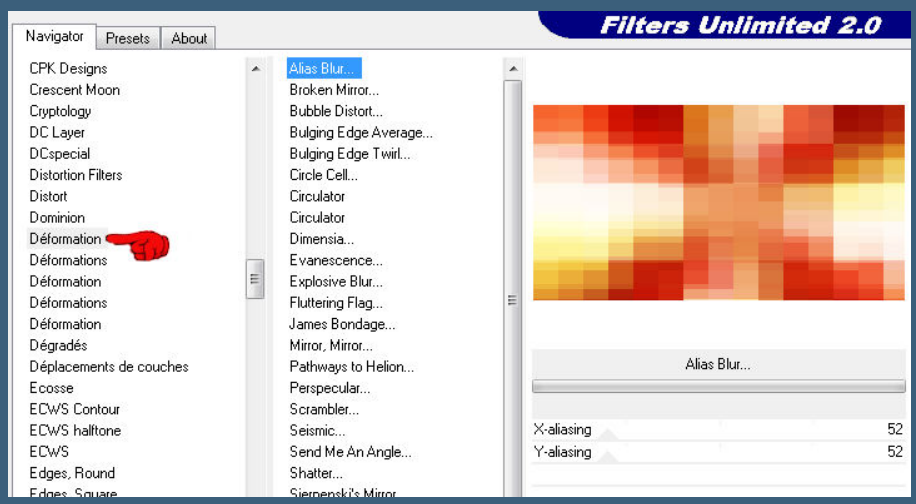

Mineko 2 3 4 5

Noisette Tuts 1-80 81-167

Noisette

Poushka

Rose de Sable

Tine Tuts 1-58

Tine ab 59

Womanance

Zane

Ostern 1 2

Weihnachten 1 2 3 4 5

Signtags

Animationen

Punkt 3
Stark scharfzeichnen–Deckkraft 40%
nach unten zusammenfassen
Benutzerdefinierte Auswahl

in Ebene umwandeln
Kunsteffekte–Halbtonraster

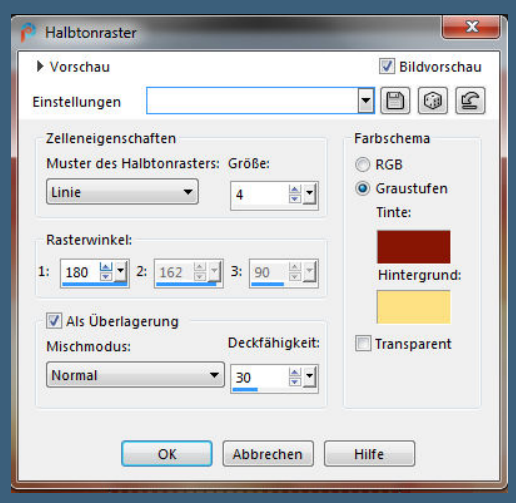

Auswahl aufheben
Schlagschatten 0/0/60/30

Punkt 4

Ebene duplizieren–geh aufs Original

Plugins–VanDerLee–UnPlugged-X

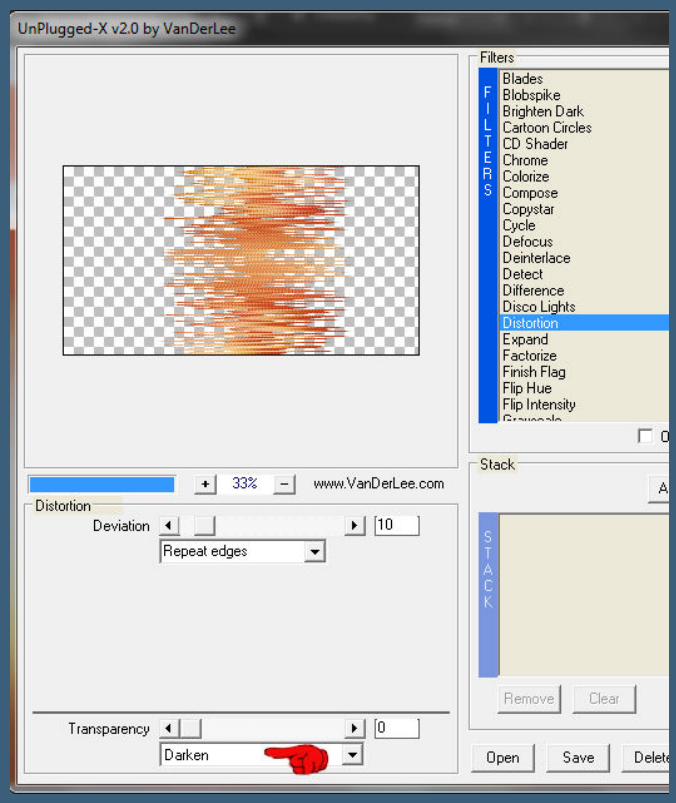

geh wieder auf die oberste Ebene

neue Ebene–mit Farbe 3 füllen

Ebenen–Maskenebene aus Bild

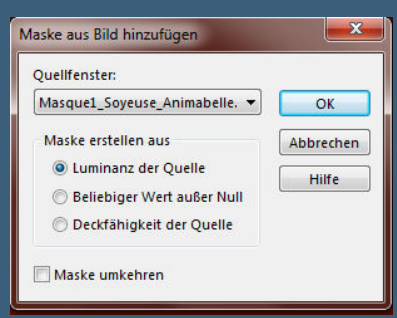

Punkt 5

Kanteneffekte–nachzeichnen

zusammenfassen–Gruppe zusammenfassen

Mischmodus Hartes Licht oder was gefällt

bei mir Multiplikation und Deckkraft 65%

neue Ebene–mit weiß füllen

Ebenen–Maskenebene aus Bild

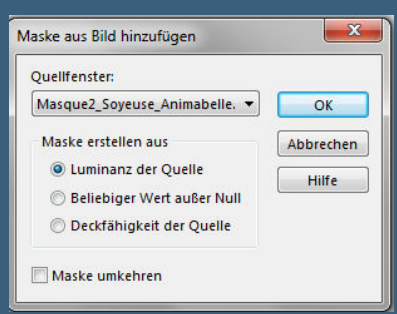

Punkt 6

Kanteneffekte–nachzeichnen

Maskenebene 2x duplizieren

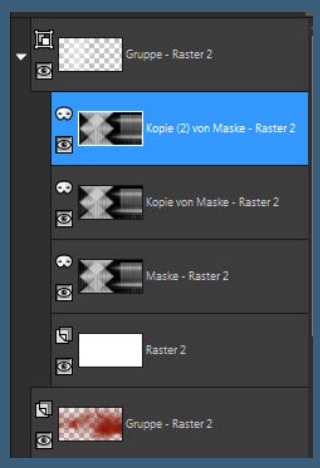

zusammenfassen–Gruppe zusammenfassen

Schlagschatten 5/5/100/5/Farbe 3

Mischmodus Hartes Licht–Deckkraft 75%

sichtbar zusammenfassen–Ebene duplizieren

Punkt 7

Bildeffekte–Nahtloses Kacheln Standard

Plugins–MuRa's Meister–Perspective Tiling

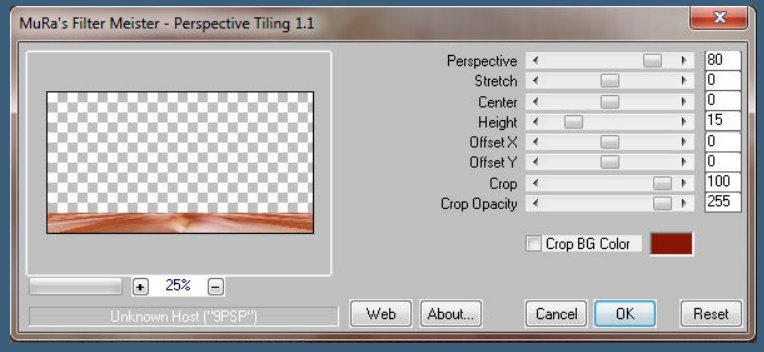

Reflexionseffekte–Spiegelrotation

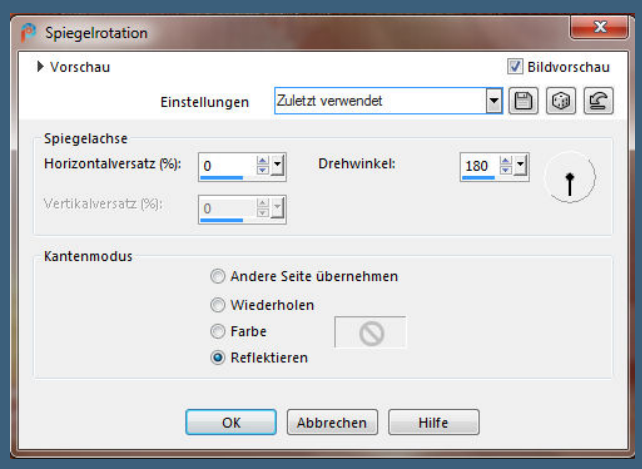

scharfzeichnen

Schlagschatten -18/0/100/5/Farbe 2

klicke mit dem Zauberstab in den Schattenstreifen

Punkt 8

Textureffekte–Textur *Corel_15_033*

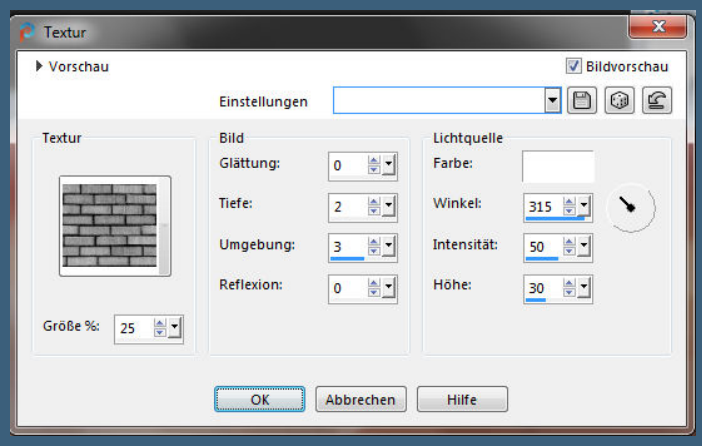

Auswahl aufheben

Schlagschatten -6/0/65/55/Farbe 3

Rand hinzufügen–2 Px Farbe 2

Rand hinzufügen–15 Px Farbe 1

Rand hinzufügen–1 Px Farbe 3

Punkt 9

Auswahl alles

Rand hinzufügen–60 Px Weiß

Schlagschatten 0/0/100/55/Farbe 3

Auswahl aufheben

kopiere deine Personentube–einfügen auf dein Bild

passe die Größe an–scharfzeichnen

Schlagschatten 0/0/80/30

Punkt 10

Kopiere deine Dekotube–einfügen auf dein Bild

Größe anpassen–scharfzeichnen

Schlagschatten wdh.

aktiviere dein Auswahlwerkzeug Kreis

ziehe auf der Dekotube an einer Stelle einen kleinen Kreis auf

in Ebene umwandeln

Punkt 11

Plugins–Alien Skin Eye Candy 5 Impact – Glass

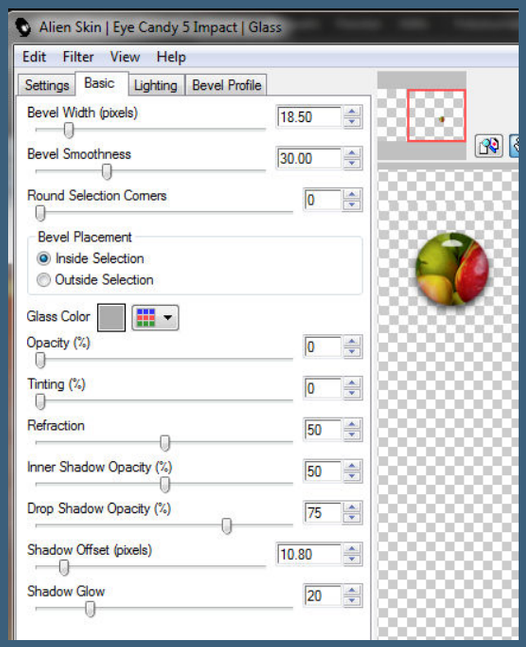

Auswahl aufheben
mit Taste K einstellen auf 12 / 15

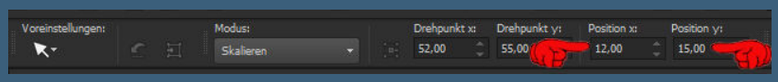

Plugins–Simple–Top Left Mirror
Ebene evtl. unter die Tubenebene schieben
Rand hinzufügen–1 Px Farbe 3
verkleinere dein Bild auf 950 Px Breite
evtl. scharfzeichnen
setz dein WZ und das Copyright aufs Bild
zusammenfassen und als jpg speichern.

©Alex Prihodko www.wmartist.com VMT_Friemelchen
Design by Annelie

© Yuki www.dreamingwithbella.com/Store_DWB-1559
Design Babbel 18.09.2020

©FiodorovaMaria
www.picsfordesign.com/PFD_Narde600
Soyeuse

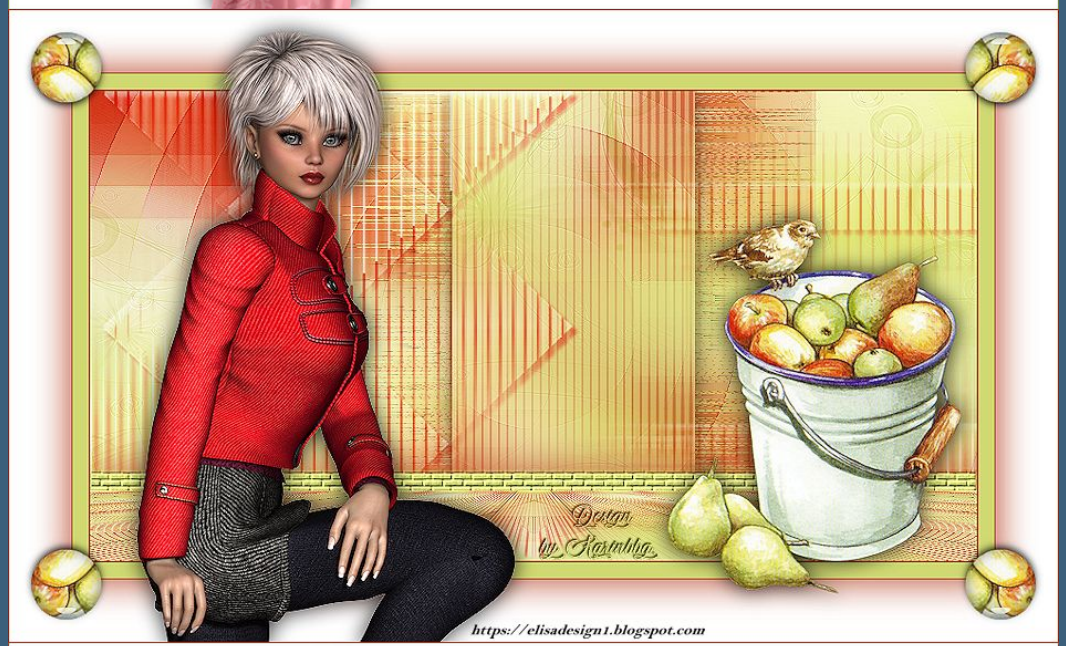
Design
by Karinka
https://elisadesign1.blogspot.com

©IILITH-www.Elegancefly.com_KarinM
Design
KarinM

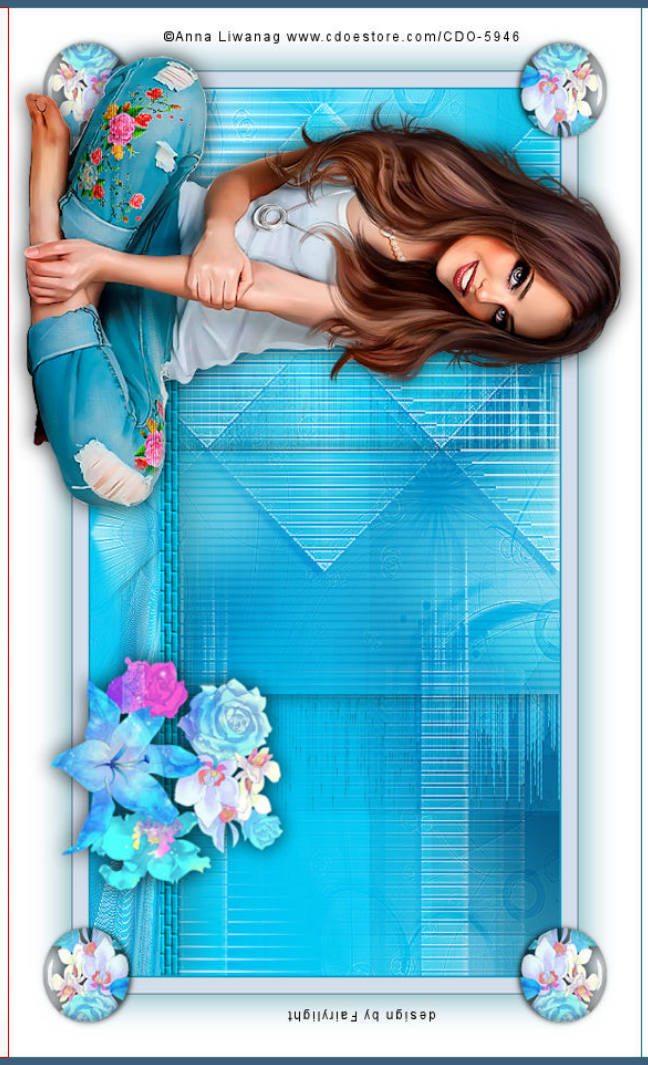
©Anna Liwanag www.cdoestore.com/CDO-5946
design by Fairylight

© FiodorovaMaria.www.picsfordesign.com/PFD_chaosgaby405
Soyeuse
design by chaosgaby

Design by Naomi2008
20.09.2020
PTU © Alehandra_Vanhek http://PicsForDesign.com PFD_Naomi2008

sunflowers
© TORIA- HTTPS:// CDOESTORE.COM -LICCDO-3134
karin e.

Im Land der
Träume
© Dilara/www.elegancefly.com/Elegancefly_likeisow/Linda M.

verymery
www.verymerytubes.com

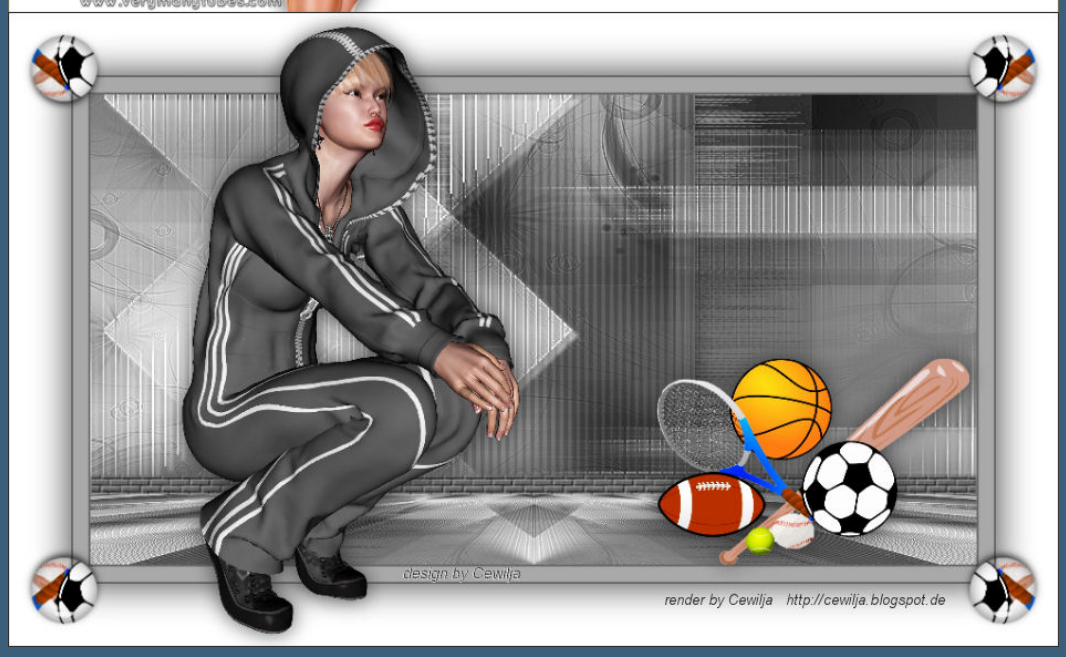
design by Cewilja
render by Cewilja http://cewilja.blogspot.de