INGE-LORE'S TUTORIALE

Animabelle – Bouli

Bouli

Inge-Lore 28.02.2021

.

.

.

.

Dieses Tutorial habe ich mit der Erlaubnis von Animabelle übersetzt,
ihre schöne Seite findest du hier

ANIMABELLE

- Tutoriale – Animabelle
- Animabelle – Seite 2
- Animabelle 3 alte Übersetzungen
- Animabelle 4 alte Übersetzungen
- Animabelle 5 Alte Übersetzungen
- Animabelle 6 Alte Übersetzungen

BARBARA

- Tutoriale – Barbara

BEA

- Tutoriale – Bea

CARINE

- Carine 2 alte Übersetzungen
- Tutoriale – Carine

COLYBRIX

- Tutoriale – Colybrix
- Colybrix 2

DENISE

- Tutoriale – Denise
- Denise – 2
- Denise 3

Merci Animabelle de ce que je peux traduire vos beaux tutoriaux.
Das Copyright des original Tutorials liegt alleine bei Animabelle
das Copyright der deutschen Übersetzung liegt alleine bei mir,Inge-Lore.Es ist nicht erlaubt,mein Tutorial zu kopieren oder aufanderen Seiten zum download anzubieten.Mein Material habe ich aus diversen Tubengruppen.Das Copyright des Materials liegt alleine beim jeweiligen Künstler.Sollte ich ein Copyright verletzt haben,sendet mir bitte eine E-Mail.
Ich danke allen Tubern für das schöne Material,

ohne das es solche schönen Bilder gar nicht geben würde.

Ich habe das Tutorial mit PSP 2020 gebastelt,aber es sollte auch mit allen anderen Varianten zu basteln gehen.

****
Hier werden meine Tutoriale getestet

****

Plugins

Tramages–Wire Mesh
Dragonfly–Sinedot II

****

Material oder HIER

du brauchst noch
Haupttube
meine ist von Sheokate und du bekommst sie HIER
****

Vorwort !!

Alle,die mit einer neuen PSP Version (ab X3) arbeiten,
können nicht mehr so spiegeln,wie man es bis dahin kannte.
Dafür habe ich eine kleine Anleitung geschrieben,wie es
mit Skripten geht. Schau HIER
Weil man bei den neuen PSP Versionen nicht mehr so einfach spiegeln kann,

mir dadurch die Arbeit schwerer gemacht wird und dir auch,
habe ich mich dazu entschieden,
nur noch mit den Skripten zu arbeiten !!!!
Mach es dir auch einfach und installiere dir die Skripte !!

****

Wenn etwas verkleinert wird,dann immer ohne Haken bei *Alle Ebenen angepaßt*,

andernfalls schreibe ich es dazu.
****

MIEKE

- Mieke Tut 1-80
- Mieke 81 – 160
- Mieke 161 – 233
- Mieke Weihnachten 1-62
- Tutoriale – Mieke

EVALYNDA

- Evalynda 2
- Tutoriale – Evalynda

FRANIE MARGOT

- Tutoriale – Franie Margot
- Franie Margot 2
- Franie Margot 3

NICOLE

- Tutoriale – Nicole
- Nicole 2

SOXIKIBEM

- Soxikibem – Tuts 1-32
- Tutoriale – Soxikibem
- Soxikibem – Seite 2
- Soxikibem – Seite 3
- Soxikibem – Seite 4
- Tutoriale – Ana-Maria
- Tutoriale – CidaBen
- Tutoriale – Elaine
- Tutoriale – Inacia Neves
- Tutoriale – Leni Diniz
- Tutoriale – Marcinha
- Tutoriale – Roberta
- Tutoriale – Tati Robert
- Marcinha und Soxikibem
- Tutoriale Marcinha + Elaine

TESY

- Tesy Tuts 1-37
- Tutoriale – Tesy

SWEETY

- Sweety Tut 1-81
- Sweety Tuts 82-104
- Tutoriale – Sweety

VALY

Das Originaltut

.

.

.

.

.

Punkt 1

Such dir aus deinen Tuben einen helle und dunkle Farbe.

Öffne ein neues Blatt 900 x 600 Px–mit diesem Verlauf füllen

Einstellen–Unschärfe–Gaußsche Unschärfe mit 20

Plugins–Tramages–Wire Mesh

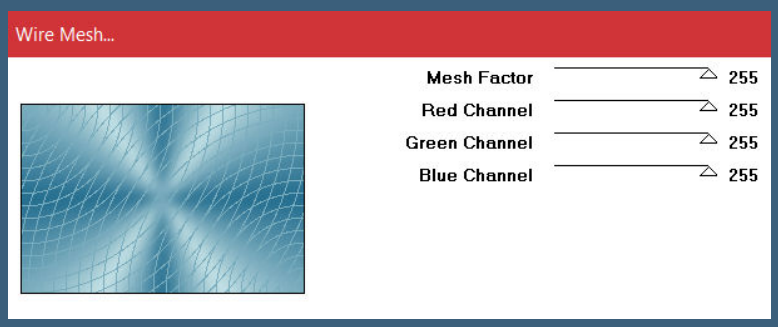

Bildeffekte–Nahtloses Kacheln Standard

neue Ebene–mit der dunklen Farbe füllen

Punkt 2

Ebenen–Maskenebene aus Bild *2edr4iu*

- Tutoriale – Valy
- Valy – alte Tutoriale

YEDRALINA

- Yedralina 2 alte Tutoriale
- Tutoriale – Yedralina

ELISE

- Tutoriale – Elise
- Elise 2

MELODI

- Tutoriale – Melodi

NOCH MEHR TUTORIALE

Andre 1 + 2 + 3 + 4

Annarella

Anesia

Azalee 1

Belinda 1 2 3

Bijounet

Catrien

Ceylan

Cloclo

Cloclo 2 3 4

Cloclo alte Tuts

Corinne

Dilek

Domie

Edith 1 2 3 4

Eglantine

Kathania

Katinka Tuts 1-29

Katinka 1 + 2 + 3 + 4

Kamil

Lady Graph

Laurette

Libellule

Lily

Lola

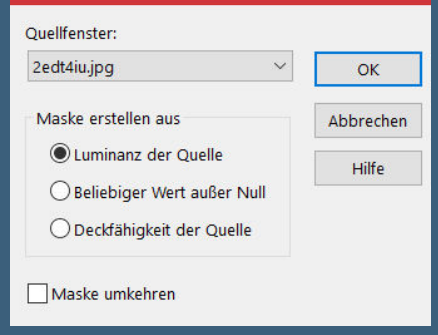

zusammenfassen–Gruppe zusammenfassen
Ebene duplizieren–nach unten zusammenfassen
Schlagschatten

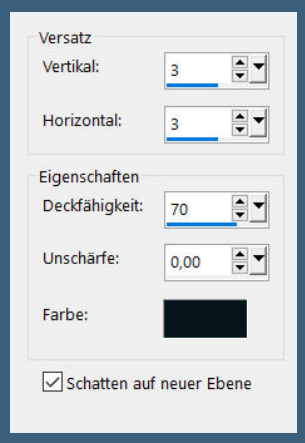

Mischmodus Überzug
Benutzerdefinierte Auswahl

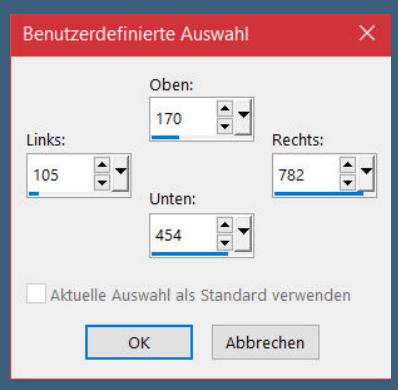

geh auf Raster 1–in Ebene umwandeln
Gaußsche Unschärfe mit 20

<u>Punkt 3</u>
Ebene an oberster Stelle anordnen
kopiere deine Hintergrundtube
einfügen als neue Ebene–Größe anpassen
scharfzeichnen–in die Auswahl schieben
Auswahl umkehren–Löschtaste–Auswahl umkehren
Auswahl ändern–Auswahlrahmen auswählen

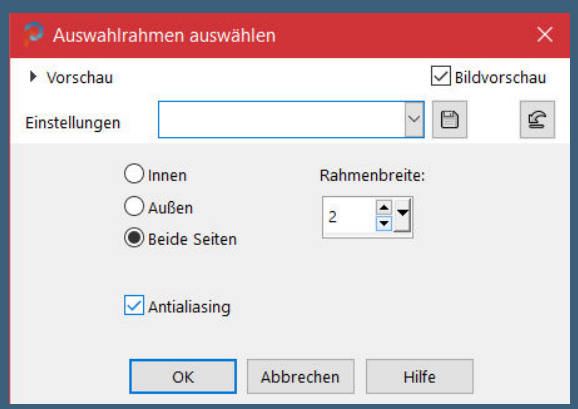

Malacka 1 2 3
Mentali
Mineko 2 3 4 5
Noisette Tuts 1-80 81-167
Noisette
Poushka
Rose de Sable
Tine Tuts 1-58
Tine ab 59
Womanance
Zane
Ostern 1 2
Weihnachten 1 2 3 4 5
Signtags
Animationen

neue Ebene – mit diesem Verlauf füllen

Punkt 4

Effekte – 3D Effekte – Innenfase

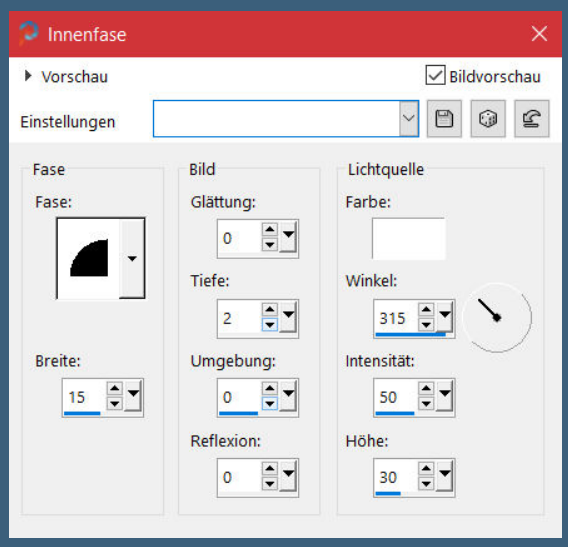

Auswahl aufheben – 2x nach unten zusammenfassen
Schlagschatten 4/4/75/10 und mit Negativwerten
Haken raus unten bei Schatten auf neuer Ebene
Rand hinzufügen – 2 Px dunkle Farbe
Auswahl alles
Rand hinzufügen – 40 Px helle Farbe
Auswahl umkehren – mit dem Verlauf füllen

Punkt 5

Einstellen – Bildrauschen hinzufügen/entfernen – Bildrauschen hinzufügen

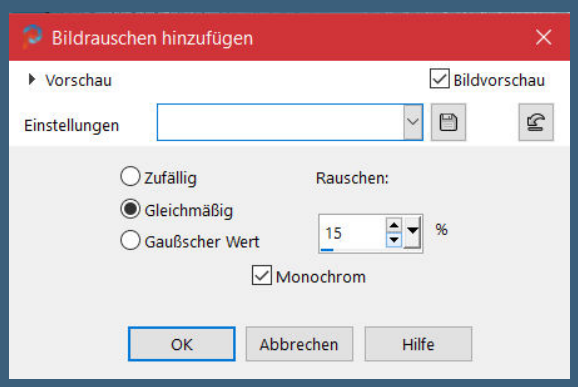

Schlagschatten 10/10/75/30 und mit Negativwerten
Auswahl aufheben – neue Ebene

Plugins–Dragonfly-Sinedot II

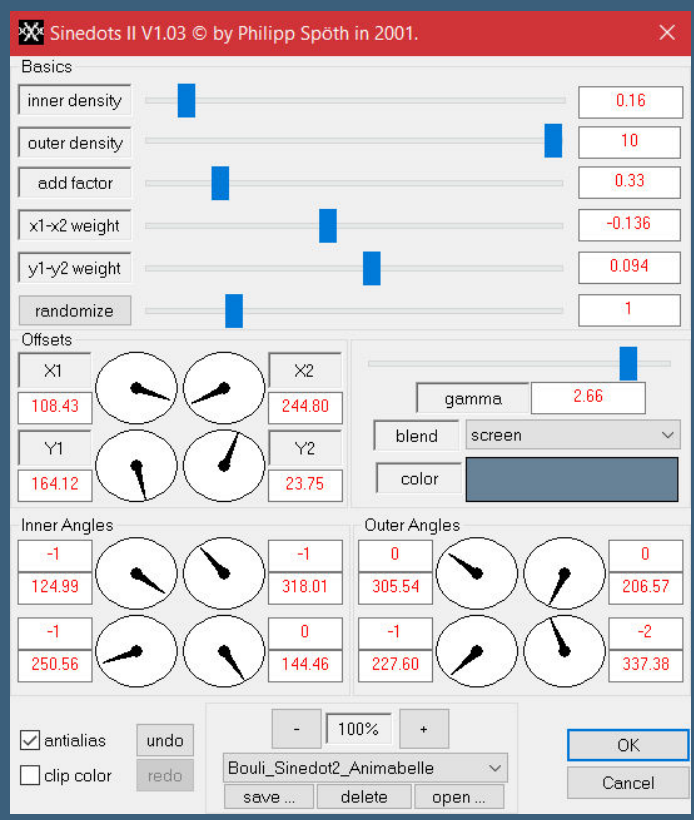

such im Ordner das Preset und klicke es doppelt an
verkleinern auf 70%
Schlagschatten 4/4/75/10
mit Taste K einstellen auf 633 / -40

<u>Punkt 6</u>
Kopiere deine Tube–einfügen auf dein Bild
passe die Größe an–scharfzeichnen
Ebene duplizieren–geh aufs Original
Gaußsche Unschärfe mit 15–Mischmodus Multiplikation
Rand hinzufügen–2 Px dunkle Farbe
verkleinere dein Bild auf 950 Px Breite–evtl. scharfzeichnen
setz dein WZ und das Copyright aufs Bild
zusammenfassen und als jpg speichern.

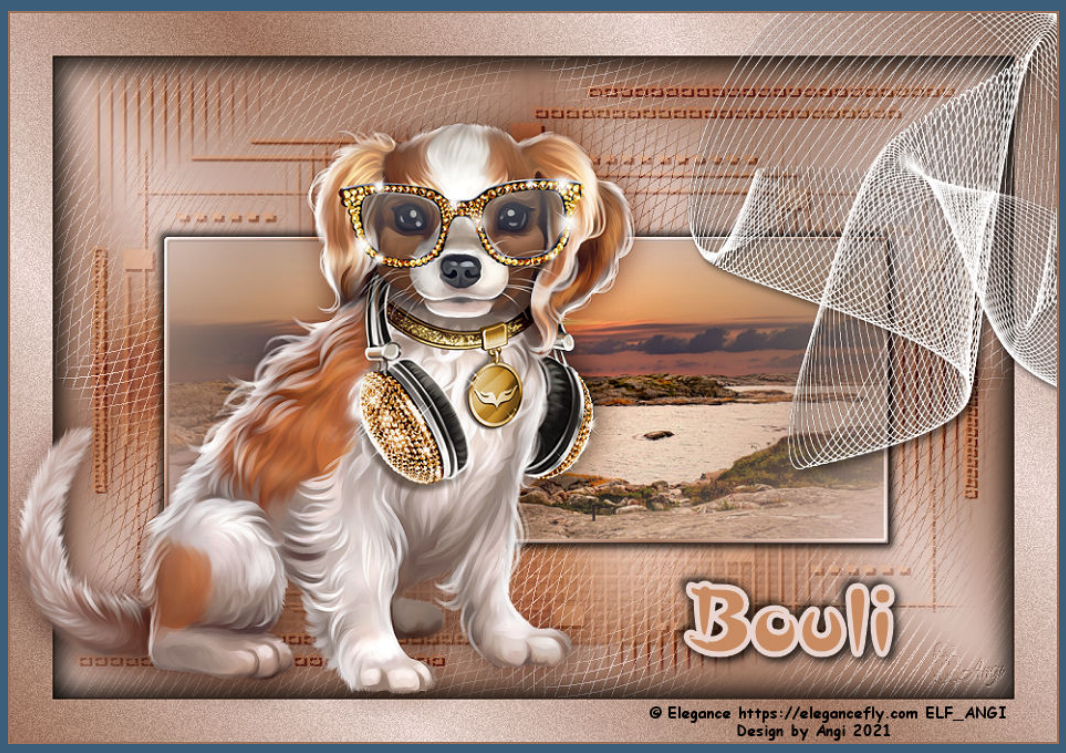

© TARYA - WWW.ELEGANCEFLY.COM - ELF-KARIN L.

©Sheokate-www.Elegancefly.com
Design
Karin M.

Design
by Karinbbg
Artist:Laguna_PicsForDesign.com_Karinbbg654

© KIRASG https://EleganceFly.com /ELF_knüffelchen Design by Barbara

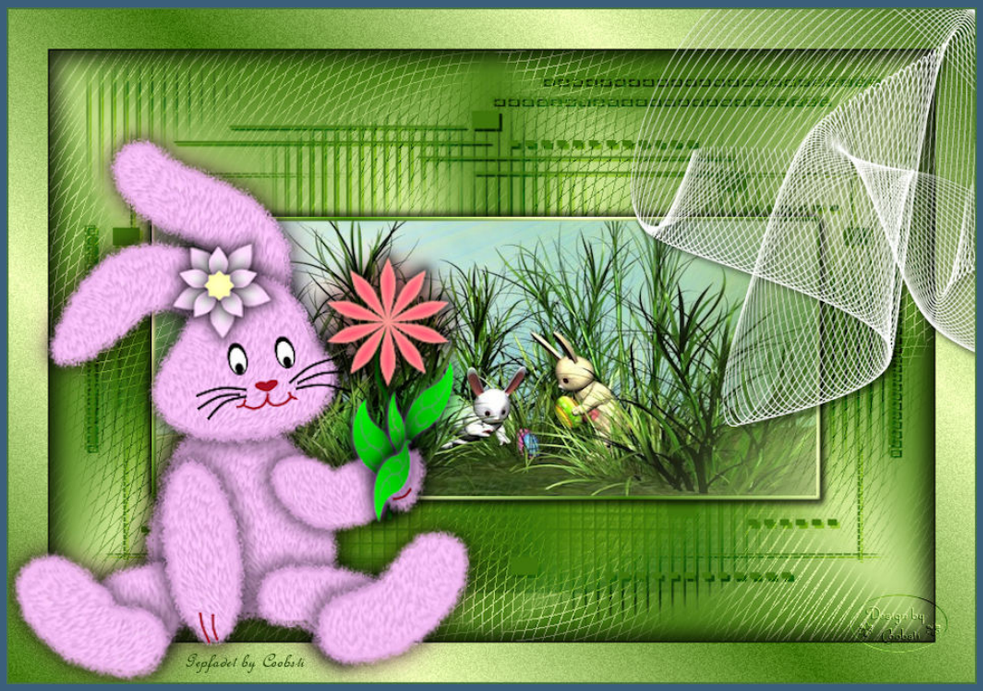
Gepfadet by Coobsi

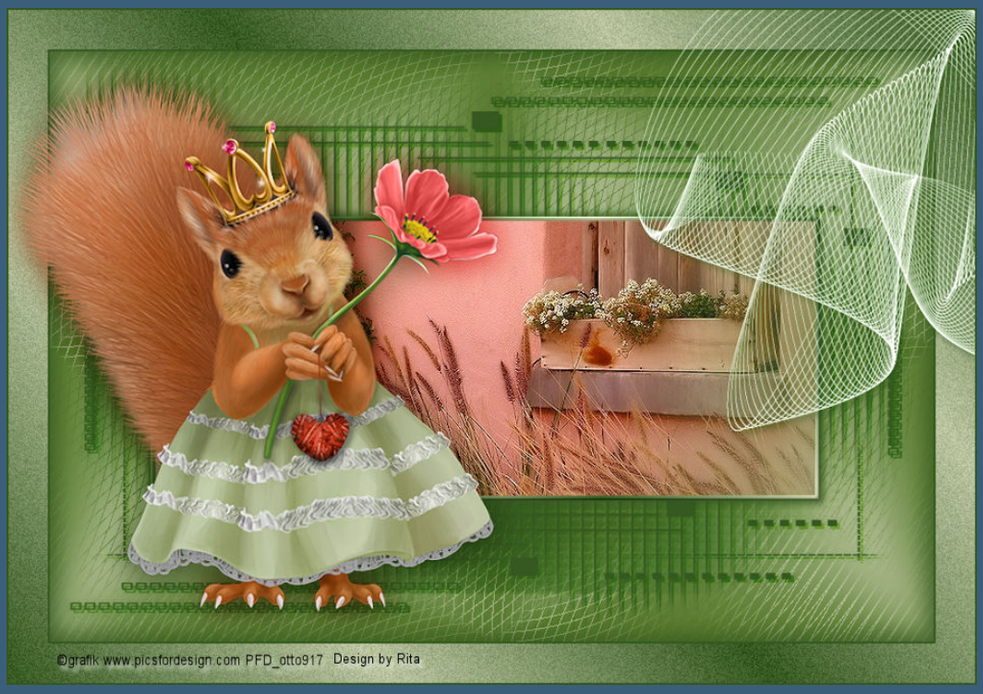
©grafik www.picsfordesign.com PFD_otto917 Design by Rita

Render by ElisaDesignhttp://elisadesign1.blogspot.de/
Design by Annelie

© Abbey Dawn www.PicsForDesign.com PFD_braune2210

Design by Petras1959/5.03.2021
© Fiodorova_Maria /www.PicsForDesign.com /PFD_Petras1959

ChrismaDesign
©laguna https://picsfordesign.com_PFD_Chrisma611

Design by Lörchen