INGE-LORE'S TUTORIALE

Animabelle – Choupinette

Choupinette

Inge-Lore 06.03.2021

.

.

.

.

Dieses Tutorial habe ich mit der Erlaubnis von Animabelle übersetzt,
ihre schöne Seite findest du hier

ANIMABELLE

- Tutoriale – Animabelle
- Animabelle – Seite 2
- Animabelle 3 alte Übersetzungen
- Animabelle 4 alte Übersetzungen
- Animabelle 5 Alte Übersetzungen
- Animabelle 6 Alte Übersetzungen

BARBARA

- Tutoriale – Barbara

BEA

- Tutoriale – Bea

CARINE

- Carine 2 alte Übersetzungen
- Tutoriale – Carine

COLYBRIX

- Tutoriale – Colybrix
- Colybrix 2

DENISE

- Tutoriale – Denise
- Denise – 2
- Denise 3

Merci Animabelle de ce que je peux traduire vos beaux tutoriaux.
Das Copyright des original Tutorials liegt alleine bei Animabelle
das Copyright der deutschen Übersetzung liegt alleine bei mir,Inge-Lore.Es ist nicht erlaubt,mein Tutorial zu kopieren oder auf anderen Seiten zum Download anzubieten.Mein Material habe ich aus diversen Tubengruppen.Das Copyright des Materials liegt alleine beim jeweiligen Künstler.Sollte ich ein Copyright verletzt haben,sendet mir bitte eine E-Mail.
Ich danke allen Tubern für das schöne Material,

ohne das es solche schönen Bilder gar nicht geben würde.

Ich habe das Tutorial mit PSP 2020 gebastelt,aber es sollte auch mit allen anderen Varianten zu basteln gehen.

****
Hier werden meine Tutoriale getestet

****

Plugins

Alien Sin Eye Candy 5 Nature – Rust
Alien Skin Eye Candy 5 Impact – Chrome
AAA Filter–Textures
Filters Unlimited–Lens Effects–Inverse Fisheye Tiler
Filters Unlimited–Noise Filters–Background Noise

****

Material oder HIER

du brauchst noch
Hintergrundtube
Dekotube Blumen
Personentube
meine ist von Marina Sushkova und du bekommst sie HIER
****

Vorwort !!

Alle,die mit einer neuen PSP Version (ab X3) arbeiten,
können nicht mehr so spiegeln,wie man es bis dahin kannte.
Dafür habe ich eine kleine Anleitung geschrieben,wie es
mit Skripten geht. Schau HIER
Weil man bei den neuen PSP Versionen nicht mehr so einfach spiegeln kann,

mir dadurch die Arbeit schwerer gemacht wird und dir auch,
habe ich mich dazu entschieden,
nur noch mit den Skripten zu arbeiten !!!!
Mach es dir auch einfach und installiere dir die Skripte !!

****

Wenn etwas verkleinert wird,dann immer ohne Haken bei *Alle Ebenen angepaßt*,

andernfalls schreibe ich es dazu.

MIEKE

- Mieke Tut 1-80
- Mieke 81 – 160
- Mieke 161 – 233
- Mieke Weihnachten 1-62
- Tutoriale – Mieke

EVALYNDA

- Evalynda 2
- Tutoriale – Evalynda

FRANIE MARGOT

- Tutoriale – Franie Margot
- Franie Margot 2
- Franie Margot 3

NICOLE

- Tutoriale – Nicole
- Nicole 2

SOXIKIBEM

- Soxikibem – Tuts 1-32
- Tutoriale – Soxikibem
- Soxikibem – Seite 3
- Soxikibem – Seite 4
- Tutoriale – Ana-Maria
- Tutoriale – CidaBen
- Tutoriale – Elaine
- Tutoriale – Inacia Neves
- Tutoriale – Leni Diniz
- Tutoriale – Marcinha
- Tutoriale – Roberta
- Tutoriale – Tati Robert
- Marcinha und Soxikibem
- Tutoriale Marcinha + Elaine

TESY

- Tesy Tuts 1-37
- Tutoriale – Tesy

SWEETY

- Sweety Tut 1-81
- Sweety Tuts 82-104
- Tutoriale – Sweety

VALY

- Tutoriale – Valy
- Valy – alte Tutoriale

****

Das Originaltut

.

.

.

.

.

Punkt 1

Schiebe die Selectionen in den Auswahlordner.
Doppelklick auf das Preset,es installiert sich alleine.
Such dir aus deinen Tuben eine helle und dunkle Farbe.
Öffne ein neues Blatt 900 x 600 Px
Plugins–Alien Skin Eye Candy 5 Nature – Rust

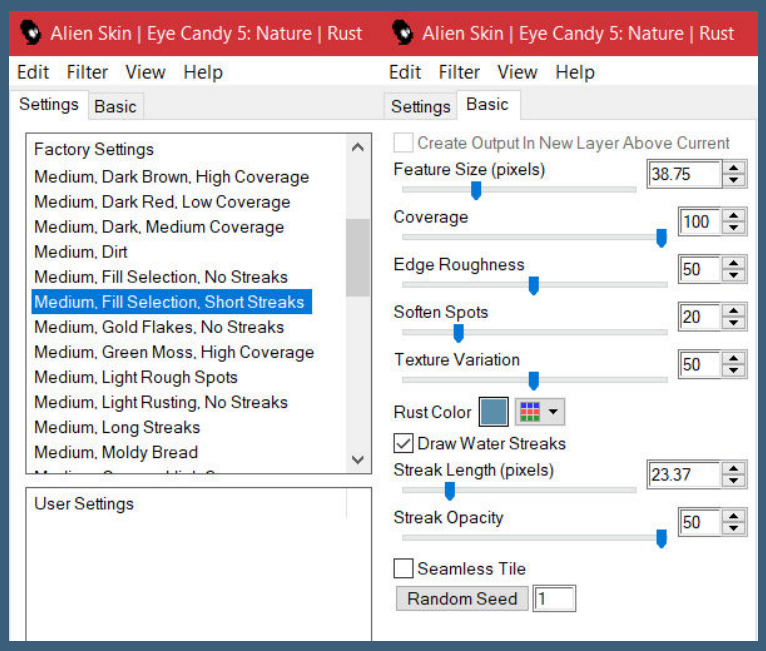

Punkt 2

Auswahl–Auswahl laden/speichern–Auswahl aus Datei laden
Auswahl *choupinette1_animabelle* laden
Löschtaste–Auswahl aufheben
neue Ebene–nach unten schieben–mit deiner dunklen Farbe füllen
kopiere deine Hintergrundtube–einfügen als neue Ebene
passe evtl. die Größe an–einen schönen Teil in den Ausschnitt schieben

YEDRALINA

- Yedralina 2 alte Tutoriale
- Tutoriale – Yedralina

ELISE

- Tutoriale – Elise
- Elise 2

MELODI

- Tutoriale – Melodi

NOCH MEHR TUTORIALE

Andre 1 + 2 + 3 + 4

Annarella

Anesia

Azalee 1

Belinda 1 2 3

Bijounet

Catrien

Ceylan

Cloclo

Cloclo 2 3 4

Cloclo alte Tuts

Corinne

Dilek

Domie

Edith 1 2 3 4

Eglantine

Kathania

Katinka Tuts 1-29

Katinka 1 + 2 + 3 + 4

Kamil

Lady Graph

Laurette

Libellule

Lily

Lola

Malacka 1 2 3

Mentali

Mineko 2 3 4 5

Noisette Tuts 1-80 81-167

Noisette

Poushka

Rose de Sable

Tine Tuts 1-58

Tine ab 59

Womanance

Zane

Ostern 1 2

Weihnachten 1 2 3 4 5

Signtags

Animationen

Punkt 3

Geh auf die oberste Ebene
klicke mit dem Zauberstab in die Raute
Auswahl ändern–Auswahlrahmen auswählen

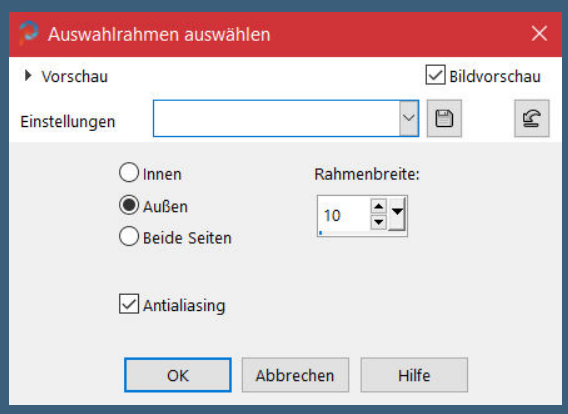

Plugins–Alien Skin Eye Candy 5 Impact – Chrome

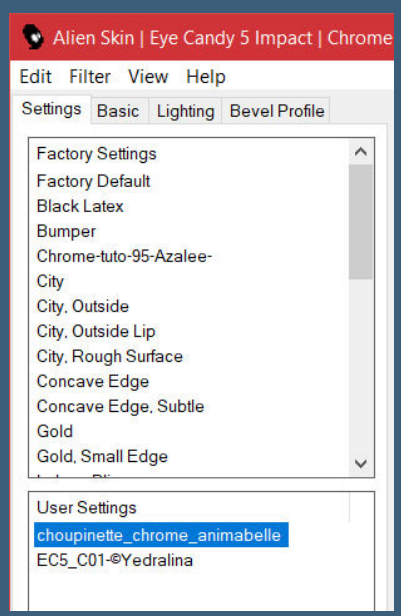

Auswahl aufheben
Schlagschatten 15/15/50/30 und mit Negativwerten

Punkt 4

Neue Ebene–Auswahl *choupinette2_animabelle* laden
mit diesem Verlauf füllen

Plugins–AAA Filters–Textures

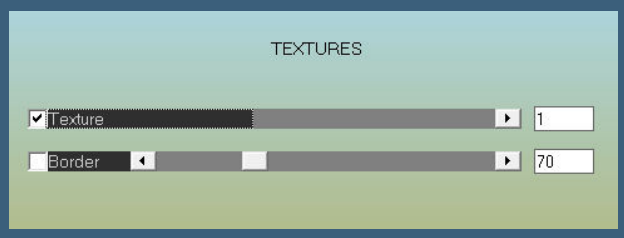

Auswahl ändern–Auswahlrahmen auswählen

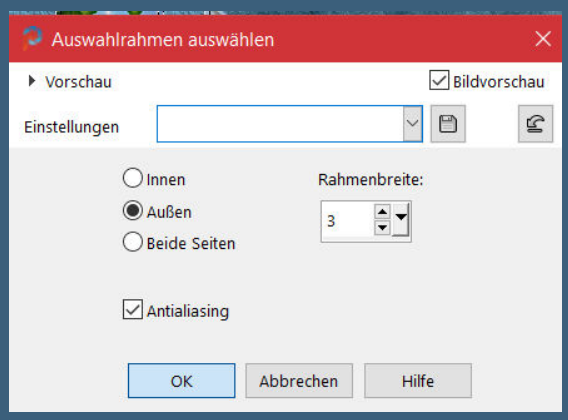

neue Ebene–mit diesem Verlauf füllen

Effekte–3D Effekte–Innenfase

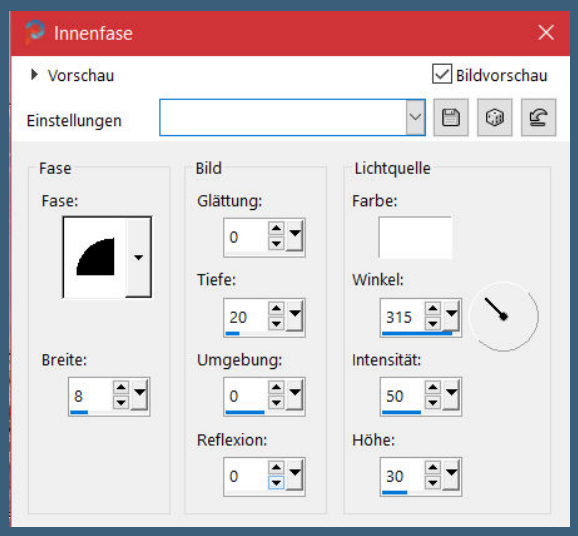

Auswahl aufheben

<u>Punkt 5</u>

Geh auf Raster 3–Deckkraft 45%

geh auf Raster 4–nach unten zusammenfassen

Schlagschatten 3/3/60/3

Ebene duplizieren–geh aufs Original

Filters Unlimited–Lens Effects–Inverse Fisheye Tiler

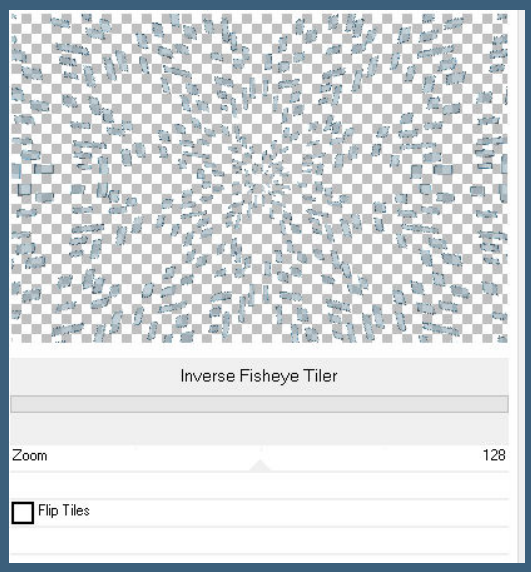

nochmal Auswahl *choupinette1_animabelle* laden
Auswahl ändern–vergrößern um 14 Px
Löschtaste–Auswahl aufheben

<u>Punkt 6</u>
Auswahl alles
Rand hinzufügen–6 Px weiß
Auswahl umkehren–mit dem Verlauf füllen
Effekte–3D Effekte–Innenfase wdh.
Auswahl alles
Rand hinzufügen–40 Px dunkle Farbe
Auswahl umkehren

<u>Punkt 7</u>
Erstelle dir aus deiner hellen,dunklen Farbe und weiß
einen drei Ton Verlauf

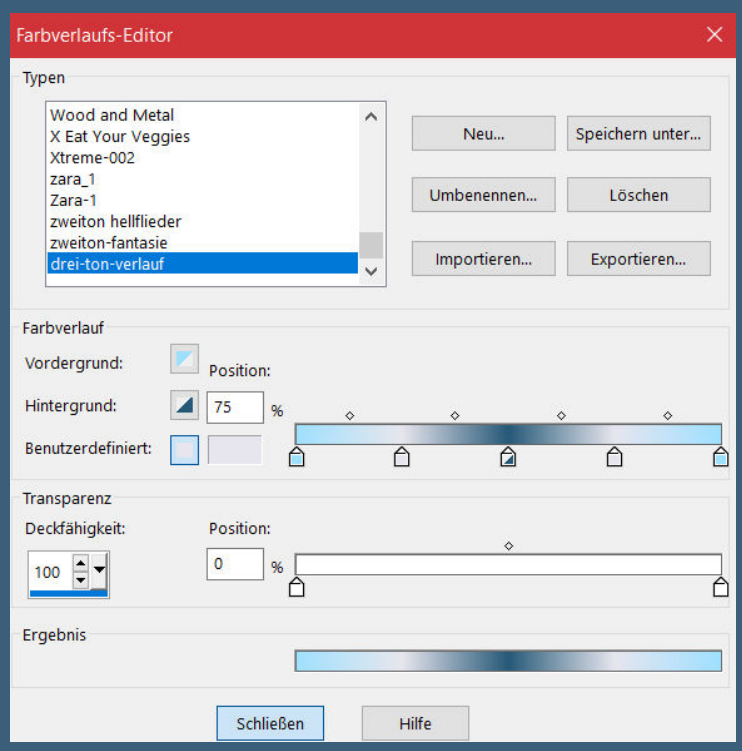

fülle die Auswahl mit dem Verlauf

Filters Unlimited–Noise Filters–Background Noise

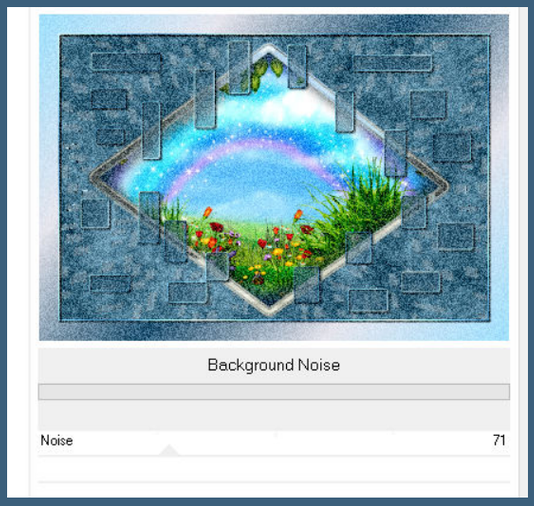

Auswahl umkehren
Schlagschatten 20/20/40/30 und mit Negativwerten
Auswahl aufheben

Punkt 8
Kopiere deine Personentube–einfügen auf dein Bild
passe die Größe an–scharfzeichnen
Schlagschatten 0/0/100/50
kopiere deine Blumentube–einfügen auf dein Bild
passe die Größe an–scharfzeichnen
nach rechts oben schieben
Schlagschatten 0/0/80/30

Punkt 9
Auswahl alles
Rand hinzufügen–6 Px weiß
Auswahl umkehren–mit dem Verlauf füllen

Effekte–3D Effekte–Innenfase wdh.
Auswahl aufheben
verkleinern auf 950 Px Breite–evtl. scharfzeichnen
setz dein WZ und das Copyright aufs Bild
zusammenfassen und als jpg speichern

© verymany www.verymanytubes.com VMT_braune2210

Design by RenateS
RaduerielsOPuOnly
https://radueriels.blogspot.com

©Julia Fox https://picsfordesign.com/PFD_Fairylight13760
design by Fairylight

© Attila http://EleganceFly.com / ELF_knuffelchen / Design by Barbara

Design by Gisela HH
Design Gisela HH 10.03.2021 Render by ValentinaAndDesign http://picsfordesign.com/PFD blackkakadu312

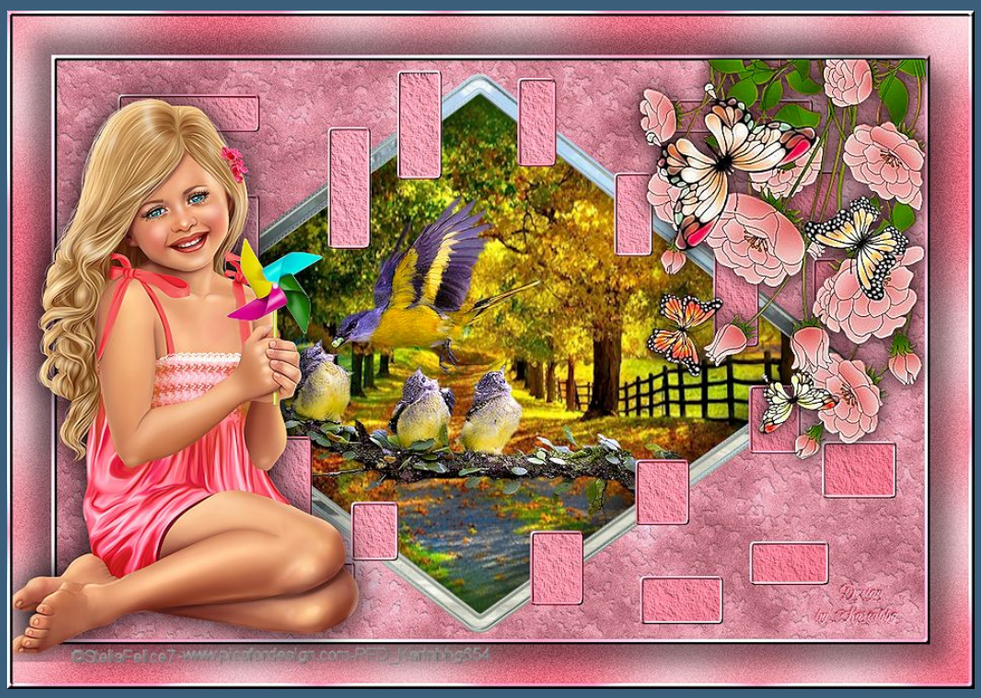

Design by Petras1959.12.03.2021
©Attila/www.https://elegancefly.com/ELF_Petras1959

Render by ElisaDesign
http://elisadesign1.blogspot.de/
Design by Rita

Render by Gerda http://gerdaspuserfreebies.blogspot.de
Design by Dori