INGE-LORE'S TUTORIALE

Animabelle – Csiza

Csiza

Inge-Lore 26.03.2021

.

.

.

.

Dieses Tutorial habe ich mit der Erlaubnis von Animabelle übersetzt,
ihre schöne Seite findest du hier

Merci Animabelle de ce que je peux traduire vos beaux tutoriaux.

ANIMABELLE

- Tutoriale – Animabelle
- Animabelle – Seite 2
- Animabelle 3 alte Übersetzungen
- Animabelle 4 alte Übersetzungen
- Animabelle 5 Alte Übersetzungen
- Animabelle 6 Alte Übersetzungen

BARBARA

- Tutoriale – Barbara

BEA

- Tutoriale – Bea

CARINE

- Carine 2 alte Übersetzungen
- Tutoriale – Carine

COLYBRIX

- Tutoriale – Colybrix
- Colybrix 2

DENISE

- Tutoriale – Denise
- Denise – 2
- Denise 3

MIEKE

Das Copyright des original Tutorials liegt alleine bei Animabelle
das Copyright der deutschen Übersetzung liegt alleine bei mir,Inge-Lore.Es ist nicht erlaubt,mein Tutorial zu kopieren oder auf anderen Seiten zum Download anzubieten.Mein Material habe ich aus diversen Tubengruppen.Das Copyright des Materials liegt alleine beim jeweiligen Künstler.Sollte ich ein Copyright verletzt haben,sendet mir bitte eine E-Mail.
Ich danke allen Tubern für das schöne Material,

ohne das es solche schönen Bilder gar nicht geben würde.

Ich habe das Tutorial mit PSP 2020 gebastelt,aber es sollte auch mit allen anderen Varianten zu basteln gehen.

****
Hier werden meine Tutoriale getestet

****

Plugins

MuRa's Meister–Cloud
MuRa's Meister–Tone
MuRa's Meister–Copies
Simple–Blintz
AP 01[Innovations] – Lines – SilverLining
Flaming Pear–Flexify 2
Flaming Pear–Flood

****

Material oder HIER

du brauchst noch
Hintergrundtube
Personentube
meine ist von VAD und du bekommst sie HIER
****

Vorwort !!

Alle,die mit einer neuen PSP Version (ab X3) arbeiten,
können nicht mehr so spiegeln,wie man es bis dahin kannte.
Dafür habe ich eine kleine Anleitung geschrieben,wie es
mit Skripten geht. Schau HIER
Weil man bei den neuen PSP Versionen nicht mehr so einfach spiegeln kann,

mir dadurch die Arbeit schwerer gemacht wird und dir auch,
habe ich mich dazu entschieden,
nur noch mit den Skripten zu arbeiten !!!!
Mach es dir auch einfach und installiere dir die Skripte !!

****

Wenn etwas verkleinert wird,dann immer ohne Haken bei *Alle Ebenen angepaßt*,

andernfalls schreibe ich es dazu.

- Mieke Tut 1-80
- Mieke 81 – 160
- Mieke 161 – 233
- Mieke Weihnachten 1-62
- Tutoriale – Mieke

EVALYNDA

- Evalynda 2
- Tutoriale – Evalynda

FRANIE MARGOT

- Tutoriale – Franie Margot
- Franie Margot 2
- Franie Margot 3

NICOLE

- Tutoriale – Nicole
- Nicole 2

SOXIKIBEM

- Soxikibem – Tuts 1-32
- Tutoriale – Soxikibem
- Soxikibem – Seite 2
- Soxikibem – Seite 3
- Soxikibem – Seite 4
- Tutoriale – Ana-Maria
- Tutoriale – CidaBen
- Tutoriale – Elaine
- Tutoriale – Inacia Neves
- Tutoriale – Leni Diniz
- Tutoriale – Marcinha
- Tutoriale – Roberta
- Tutoriale – Tati Robert
- Marcinha und Soxikibem
- Tutoriale Marcinha + Elaine

TESY

- Tesy Tuts 1-37
- Tutoriale – Tesy

SWEETY

- Sweety Tut 1-81
- Sweety Tuts 82-104
- Tutoriale – Sweety

VALY

- Tutoriale – Valy
- Valy – alte Tutoriale

****

Das Originaltut

.
.
.
.
.

Punkt 1

Schiebe die Selection in den Auswahlordner.
Schiebe *Diamond* in den Linienstyle-Ordner.
wenn du dir keinen eigenen Ordner angelegt hast,
findest du ihn unter (PSP X8 – X9 – 2019 und 2020)
Lokaler Datenträger (C)–ProgramData–Corel–dein PSP–Corel_13
bei PSP X5 findest du den Ordner unter
Lokaler Datenträger (C)–Programme (x86)–Corel–Corel Pro X5–Corel_13

Punkt 2

Such dir aus deinen Tuben 4 Farben,das sind meine.

Öffne ein neues Blatt 750 x 450 Px–Farbe 1+3 sind eingestellt.
Plugins–MuRa's Meister–Cloud Standard
Ebene duplizieren
Plugins–MuRa's Meister–Tone Standard
Mischmodus weiches Licht

Punkt 3

Zusammenfassen–nach unten zusammenfassen
Plugins–Simple–Blintz 2x anwenden
Auswahl–Auswahl laden/speichern–Auswahl aus Datei laden
Auswahl *Sel1_Csiza_Animabelle* laden

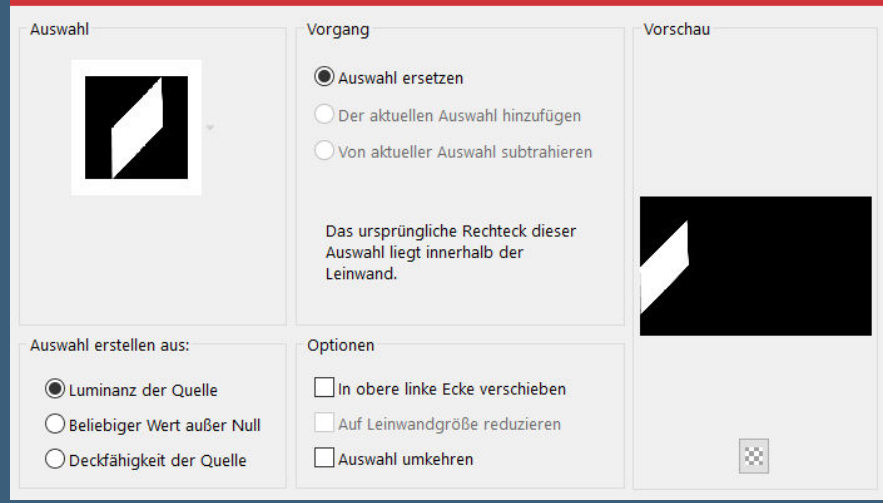

in Ebene umwandeln–Auswahl aufheben
Plugins–AP 01[Innovations] – Lines – SilverLining

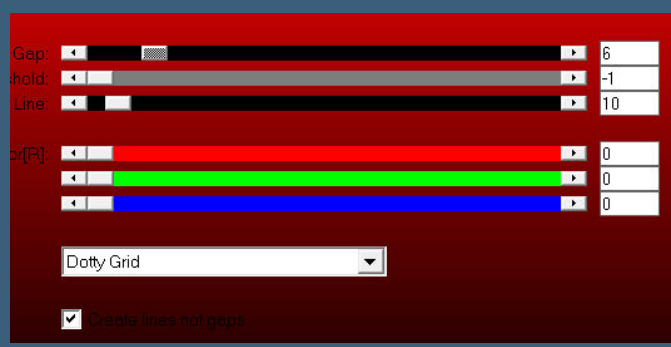

Punkt 4
Reflexionseffekte–Spiegelrotation

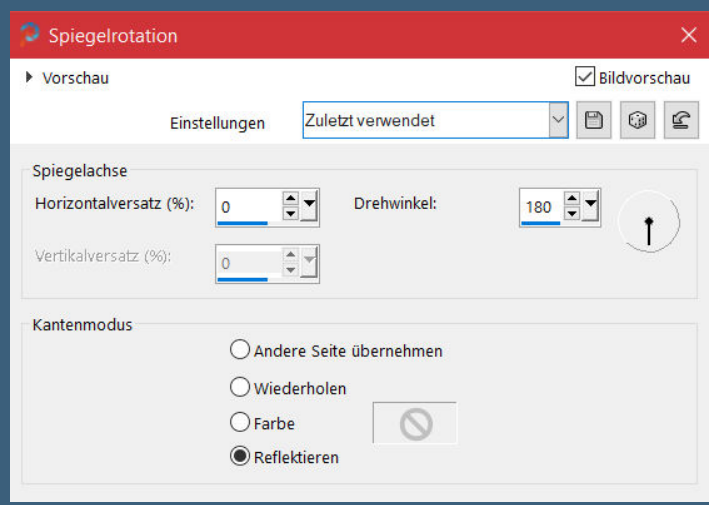

Ebene duplizieren
Plugins–Flaming Pear–Flexify 2

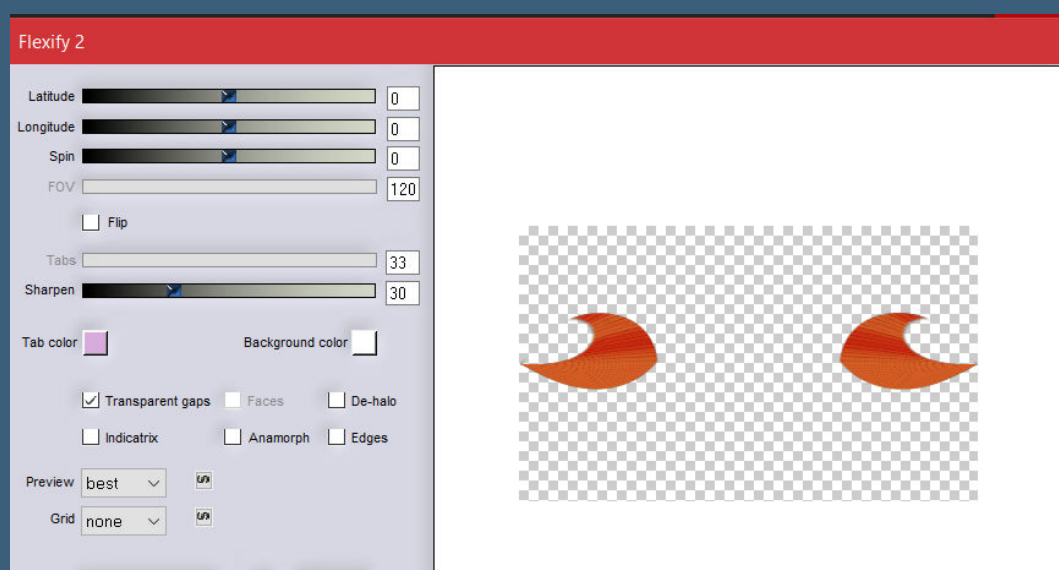

Malacka 1 2 3
Mentali
Mineko 2 3 4 5
Noisette Tuts 1-80 81-167
Noisette
Poushka
Rose de Sable
Tine Tuts 1-58
Tine ab 59
Womanance
Zane
Ostern 1 2
Weihnachten 1 2 3 4 5
Signtags
Animationen

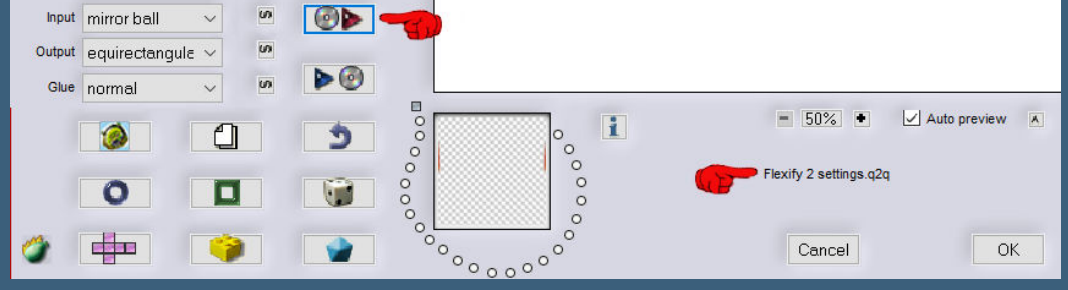

klicke auf den roten Pfeil und such im Materialordner das Preset
Ebene duplizieren–horizontal spiegeln
nach unten zusammenfassen
Schlagschatten 0/0/100/50

<u>Punkt 5</u>
Plugins–MuRa's Meister–Copies

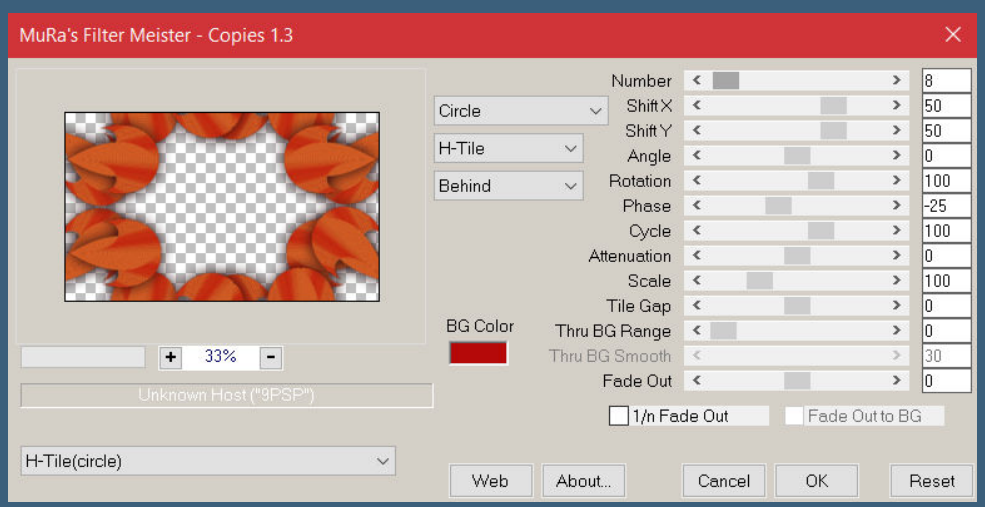

nach unten zusammenfassen–geh auf Raster 1
kopiere deine Hintergrundtube–einfügen auf dein Bild
passe die Größe an–scharfzeichnen
sichtbar zusammenfassen–Ebene duplizieren
Plugins–Flaming Pear–Flood

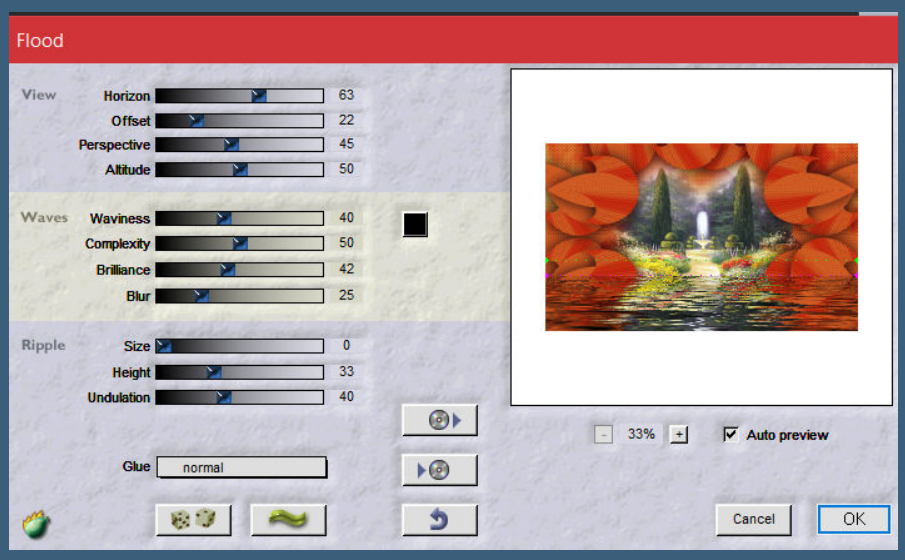

<u>Punkt 6</u>
Geh auf die untere Ebene
Benutzerdefinierte Auswahl

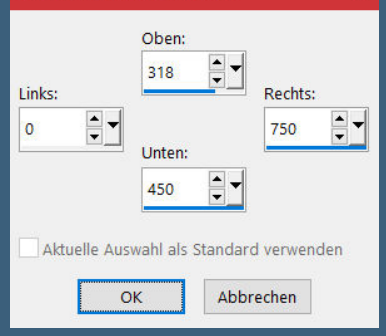

in Ebene umwandeln–Auswahl aufheben
Ebene nach oben schieben–Deckkraft 22%
alles zusammenfassen
Effekte–3D Effekte–Taste

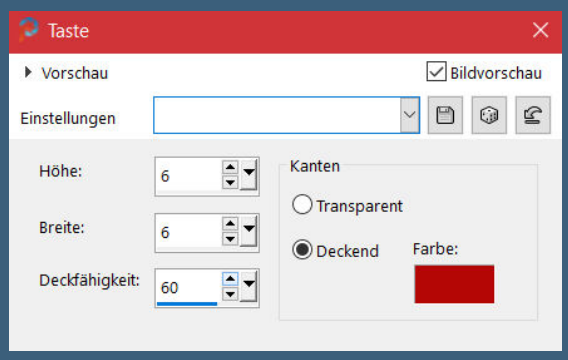

<u>Punkt 7</u>
Rand hinzufügen–1 Px Farbe 4
Rand hinzufügen–30 Px Farbe 1
Rand hinzufügen–1 Px Farbe 4
Auswahl alles
Rand hinzufügen–50 Px Farbe 3
Auswahl umkehren

<u>Punkt 8</u>
Plugins–VM Toolbox–Zoom Blur Standard 39/60
neue Ebene–mit Farbe 1 füllen
Deckkraft 30%–nach unten zusammenfassen
Auswahl umkehren
Schlagschatten 0/0/100/50
Auswahl aufheben

<u>Punkt 9</u>
Klicke das Formenwerkzeug an

such dir oben rechts dann den Linienstil Diamond

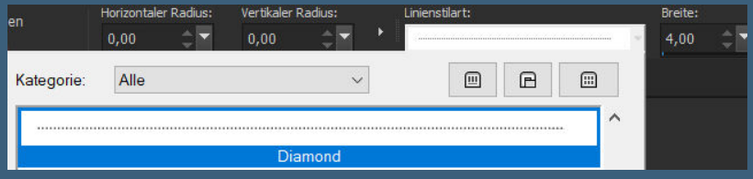

stelle die HG Farbe aus und bei der VG Farbe die Farbe 4 ein
dann setze den Mauszeiger oben links auf den Rahmen
und ziehe einen Rand bis unten rechts auf

in Rasterebene umwandeln
Schlagschatten 3/3/75/5/Farbe 4

<u>Punkt 10</u>
Kopiere deine Personentube–einfügen auf dein Bild
passe die Größe an–scharfzeichnen
Schlagschatten 0/0/100/50
kopiere den Text–einfügen auf dein Bild
Rand hinzufügen–1 Px Farbe 4
setz dein WZ und das Copyright aufs Bild
zusammenfassen und als jpg speichern.

Csiza
©Verymany www.verymanytubes.comVMT_Peggy Kothke

Csiza
© Alex Prihodko www.PicsForDesig.com PFD_knuffel 475 / Design by Barbara

Csiza
Design Gisela HH 5.04.2021
© Alehandra Vanhek http://picsfordesign.com/PFD blackkakadu312

©Nocturne-PicsFor Design.com-PFD-KarinN-449
Csiza

Csiza
© VERYMANY -HTTPS://.VERYMANYTUBES.COM -VMT_KARINL.

©Natalia NZ www.PicsForDesign.com Karinbbg654
Csiza

Tauchgang
design by coco
©by Paul Skescher https://picsformesign.com/ magicworld_2002

Csiza
© Alec Rud /www.picsfordesign.com/Linda M.

Csiza
Render by Moni geschlossen
Design by Anneli

Design Babbel
06.04.2021
Csiza
© Goldwasser Resale TADD
www.PicsForDesign.com PFD_babbel1209

Csiza
Render by Coobsly

https://elegancefly.com/ katzenicky 534 PetraL
Csiza

Csiza
©ChrisPastel-www.chrispasteltubes.fr