INGE-LORE'S TUTORIALE

Animabelle – La Dame Aux Papillons

La Dame Aux Papillons

Dame mit Schmetterlingen

Inge-Lore 08.04.2021

.

.

.

.

ANIMABELLE

- Tutoriale – Animabelle
- Animabelle – Seite 2
- Animabelle 3 alte Übersetzungen
- Animabelle 4 alte Übersetzungen
- Animabelle 5 Alte Übersetzungen
- Animabelle 6 Alte Übersetzungen

BARBARA

- Tutoriale – Barbara

BEA

- Tutoriale – Bea

CARINE

- Carine 2 alte Übersetzungen
- Tutoriale – Carine

COLYBRIX

- Tutoriale – Colybrix
- Colybrix 2

DENISE

- Tutoriale – Denise
- Denise – 2
- Denise 3

Dieses Tutorial habe ich mit der Erlaubnis von Animabelle übersetzt,
ihre schöne Seite findest du hier

Merci Animabelle de ce que je peux traduire vos beaux tutoriaux.
Das Copyright des original Tutorials liegt alleine bei Animabelle
das Copyright der deutschen Übersetzung liegt alleine bei mir,Inge-Lore.Es ist nicht erlaubt,mein Tutorial zu kopieren oder auf anderen Seiten zum Download anzubieten.Mein Material habe ich aus diversen Tubengruppen.Das Copyright des Materials liegt alleine beim jeweiligen Künstler.Sollte ich ein Copyright verletzt haben,sendet mir bitte eine E-Mail.
Ich danke allen Tubern für das schöne Material,

ohne das es solche schönen Bilder gar nicht geben würde.

Ich habe das Tutorial mit PSP 2020 gebastelt,aber es sollte auch mit allen anderen Varianten zu basteln gehen.

****
Hier werden meine Tutoriale getestet

****

Plugins

Filter Factory Gallery Q–Gravity Blossom
Alien Skin Eye Candy 5 Textures–Textures

****

Material oder HIER

du brauchst noch
evtl. Hintergrundbild
Dekotube Blume
Personentube
meine ist von Elegance Tyra und du bekommst sie HIER
****

Vorwort !!

Alle,die mit einer neuen PSP Version (ab X3) arbeiten,
können nicht mehr so spiegeln,wie man es bis dahin kannte.
Dafür habe ich eine kleine Anleitung geschrieben,wie es
mit Skripten geht. Schau HIER
Weil man bei den neuen PSP Versionen nicht mehr so einfach spiegeln kann,

mir dadurch die Arbeit schwerer gemacht wird und dir auch,
habe ich mich dazu entschieden,
nur noch mit den Skripten zu arbeiten !!!!
Mach es dir auch einfach und installiere dir die Skripte !!

****

Wenn etwas verkleinert wird,dann immer ohne Haken bei *Alle Ebenen angepaßt*,

MIEKE

- Mieke Tut 1-80
- Mieke 81 – 160
- Mieke 161 – 233
- Mieke Weihnachten 1-62
- Tutoriale – Mieke

EVALYNDA

- Evalynda 2
- Tutoriale – Evalynda

FRANIE MARGOT

- Tutoriale – Franie Margot
- Franie Margot 2
- Franie Margot 3

NICOLE

- Tutoriale – Nicole
- Nicole 2

SOXIKIBEM

- Soxikibem – Tuts 1-32
- Tutoriale – Soxikibem
- Soxikibem – Seite 2
- Soxikibem – Seite 3
- Soxikibem – Seite 4
- Tutoriale – Ana-Maria
- Tutoriale – CidaBen
- Tutoriale – Elaine
- Tutoriale – Inacia Neves
- Tutoriale – Leni Diniz
- Tutoriale – Marcinha
- Tutoriale – Roberta
- Tutoriale – Tati Robert
- Marcinha und Soxikibem
- Tutoriale Marcinha + Elaine

TESY

- Tesy Tuts 1-37
- Tutoriale – Tesy

SWEETY

- Sweety Tut 1-81
- Sweety Tuts 82-104
- Tutoriale – Sweety

VALY

- Tutoriale – Valy
- Valy – alte Tutoriale andernfalls schreibe ich es dazu.
****
Das Originaltut

.
.
.
.
.

Punkt 1
Schiebe die Selectionen in den Auswahlordner.
Schiebe *winni.texture.40* in den Texturordner.
Such dir aus deinen Tuben eine helle,mittlere und dunkle Farbe.
Öffne ein neues Blatt 900 x 600 Px–Auswahl alles
kopiere *fond1* oder ein eigenes Hintergrundbild
einfügen in die Auswahl–Auswahl aufheben

Punkt 2
Einstellen–Unschärfe–Strahlenförmige Unschärfe

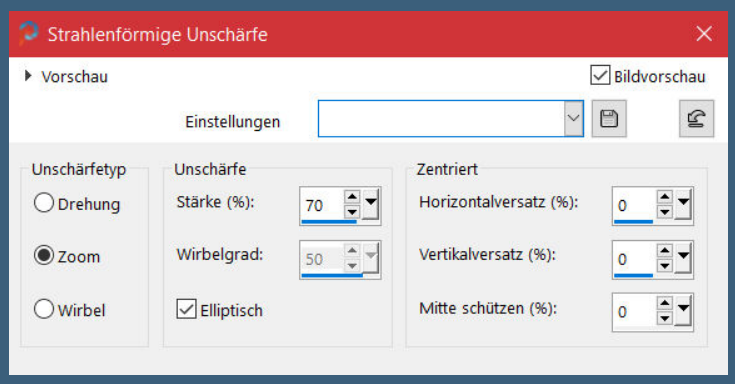

Plugins–Filter Factory Gallery Q–Gravity Blossom

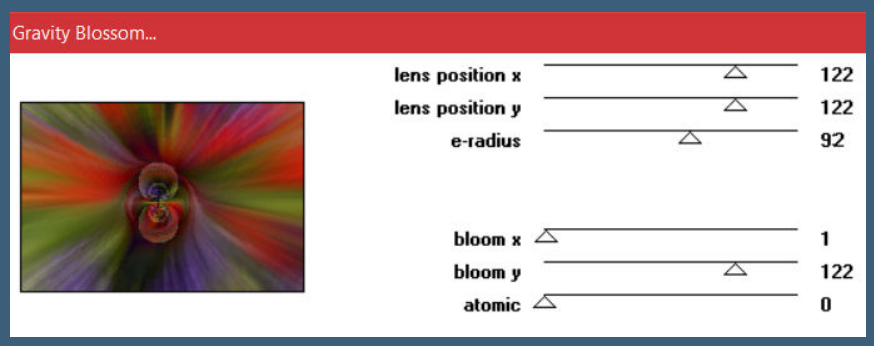

neue Ebene–mit der mittleren Farbe füllen
Deckkraft 50%–nach unten zusammenfassen
Textureffekte–Textur *winni.texture.40*

YEDRALINA

- Yedralina 2 alte Tutoriale
- Tutoriale – Yedralina

ELISE

- Tutoriale – Elise
- Elise 2

MELODI

- Tutoriale – Melodi

NOCH MEHR TUTORIALE

Andre 1 + 2 + 3 + 4

Annarella

Anesia

Azalee 1

Belinda 1 2 3

Bijounet

Catrien

Ceylan

Cloclo

Cloclo 2 3 4

Cloclo alte Tuts

Corinne

Dilek

Domie

Edith 1 2 3 4

Eglantine

Kathania

Katinka Tuts 1-29

Katinka 1 + 2 + 3 + 4

Kamil

Lady Graph

Laurette

Libellule

Lily

Lola

Malacka 1 2 3

Mentali

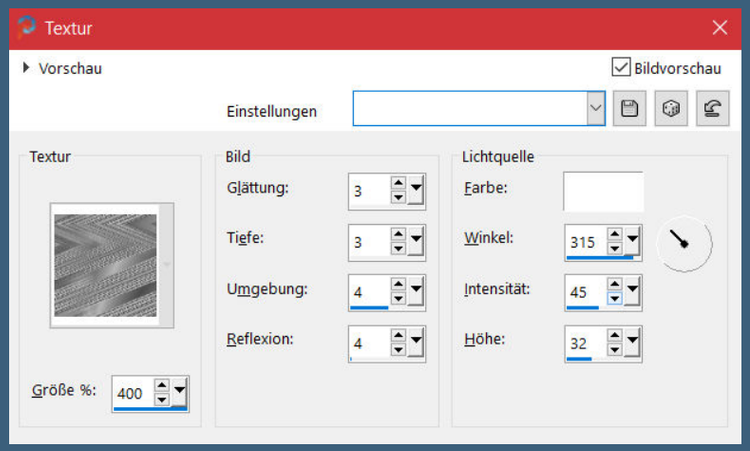

Bildeffekte–Nahtloses Kacheln Standard

Punkt 3
Auswahl–Auswahl laden/speichern–Auswahl aus Datei laden
Auswahl *la_dame_aux_papillons1_animabelle* laden

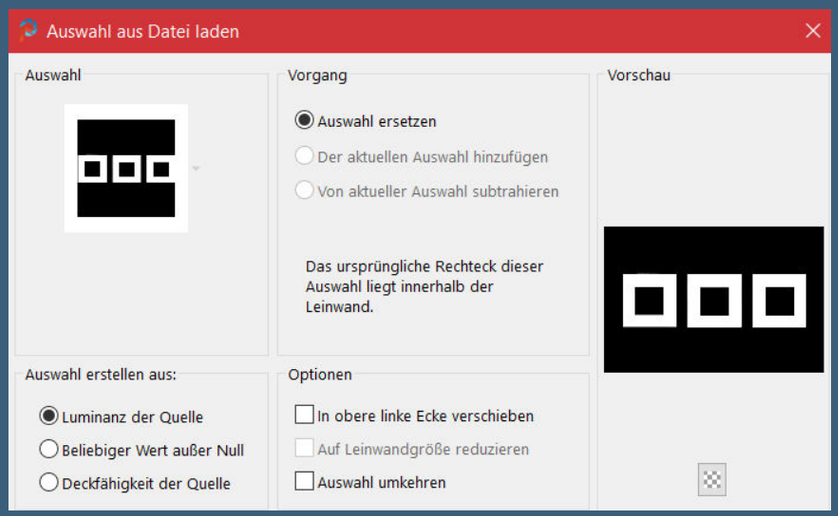

neue Ebene–mit diesem Verlauf füllen (helle und dunkle Farbe)

Plugins–Alien Skin Eye Candy 5 Textures–Textures

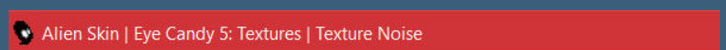

Mineko 2 3 4 5
Noisette Tuts 1-80 81-167
Noisette
Poushka
Rose de Sable
Tine Tuts 1-58
Tine ab 59
Womanance
Zane
Ostern 1 2
Weihnachten 1 2 3 4 5
Signtags
Animationen

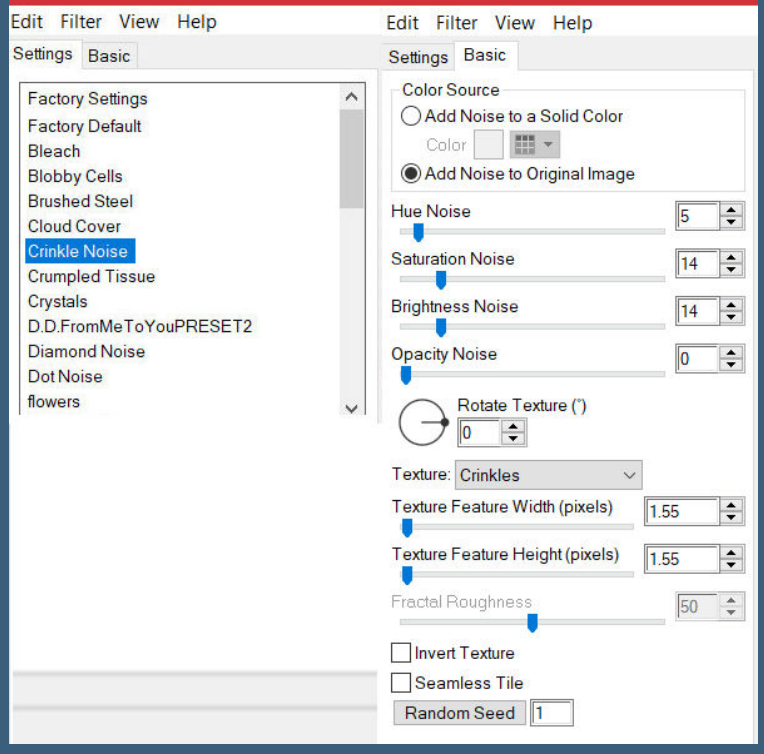

Effekte–3D Effekte–Innenfase

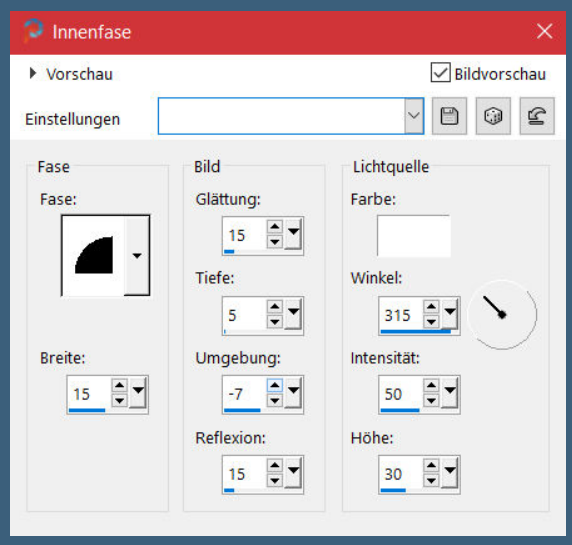

Auswahl *la_dame_aux_papillons2_animabelle* laden
neue Ebene–mit der mittleren Farbe füllen–Auswahl aufheben

<u>Punkt 4</u>
Klicke mit dem Zauberstab in den linken Rahmen
kopiere *carre1*–einfügen in die Auswahl–Auswahl aufheben
(oder du nimmst dein eigenes Bild und fügst es als neue Ebene ein.
suchst dir eine schöne Stelle aus,die du in die Auswahl schiebst
Auswahl umkehren–Löschtaste–Auswahl aufheben
oder du fügst dein Bild in die Auswahl ein)

<u>Punkt 5</u>
Punkt 4 wiederholst du jetzt mit den anderen beiden Rahmen
nur in den mittleren Rahmen füge den Kopf deiner Personentube ein
Ebene nach unten schieben–geh wieder auf die Rahmenebene
nach unten zusammenfassen
Schlagschatten -9/9/60/25
Ebene duplizieren

Bild–frei drehen 20° rechts
Deckkraft 50%–Ebene nach unten schieben
geh wieder auf die oberste Ebene

Punkt 6
Hole dir *papillon_animabelle* ins PSP–geh auf
Datei–Exportieren–Spezialpinsel
gib ihm einen Namen und klicke auf Ok
auf deinem Bild neue Ebene–such den Pinsel
klicke dann mit der hellen Farbe ein paar mal aufs Bild
für jeden Klick eine neue Ebene,damit du sie evtl. verschieben kannst
und die Größe wechseln von 100 bis 50

Punkt 7
Dann fasse die Pinsel auf einer Ebene zusammen
Schlagschatten 1/1/100/1
hole dir *noeud_animabelle* ins PSP und exportiere ihn auch als Pinsel
wieder jeden Klick auf einer neuen Ebene und mit der dunklen Farbe
Größe 70 und eine Schleife etwas drehen,dann beide
auf den Rahmen platzieren und den Schlagschatten wdh.

Punkt 8
Kopiere deine Personentube–einfügen auf dein Bild
passe die Größe an–scharfzeichnen
Schlagschatten 0/0/100/50
Rand hinzufügen–1 Px helle Farbe
Rand hinzufügen–4 Px dunkle Farbe
Rand hinzufügen–1 Px helle Farbe
Auswahl alles
Rand hinzufügen–40 Px dunkle Farbe

Punkt 9
Auswahl umkehren–in Ebene umwandeln
Plugins–Simple–Quick Tile
Auswahl umkehren
Schlagschatten 15/15/50/30 und mit Negativwerten
Auswahl aufheben
Rand hinzufügen–1 Px helle Farbe
Rand hinzufügen–4 Px mittlere Farbe
Rand hinzufügen–1 Px helle Farbe

Punkt 10

Kopiere *coin*–einfügen auf dein Bild
nach oben links schieben
Plugins–Simple–Top Left Mirror
Schlagschatten 0/0/80/10
alles zusammenfassen–verkleinern auf 950 Px Breite
evtl. scharfzeichnen–setz dein WZ und das Copyight aufs Bild
zusammenfassen und als jpg speichern.

Artist Trinita_www.PicsForDesign_Karinbbg554
Design
by Karinbbg

©Anna Liwanag www.cdoestore.com/CDO-5946
design by Fairylight

@ STELLA FELICET/HTTPS://PICSFORDESIGN.COM/-PFD_KARIN L.

©ChrisPastel-www.chrispasteltubes.fr-CHP braune2210

Render by www.elfenträume.ch
Design by Annelie

© Kolibri https://blogkolibri.blogspot.com/ Blog geschlossen Design PetraL

by UtaQu.
© Laguna www.PicsForDesign.com PFD_UtaQu134

I don't need your
ATTITUDE
I have my own
Design by DorisA