INGE-LORE'S TUTORIALE

Animabelle – Photo Cat

Photo Cat

Inge-Lore 10.04.2021

.

.

.

.

Dieses Tutorial habe ich mit der Erlaubnis von Animabelle übersetzt,
ihre schöne Seite findest du hier

ANIMABELLE

- Tutoriale – Animabelle
- Animabelle – Seite 2
- Animabelle 3 alte Übersetzungen
- Animabelle 4 alte Übersetzungen
- Animabelle 5 Alte Übersetzungen
- Animabelle 6 Alte Übersetzungen

BARBARA

- Tutoriale – Barbara

BEA

- Tutoriale – Bea

CARINE

- Carine 2 alte Übersetzungen
- Tutoriale – Carine

COLYBRIX

- Tutoriale – Colybrix
- Colybrix 2

DENISE

- Tutoriale – Denise
- Denise – 2
- Denise 3

MIEKE

Merci Animabelle de ce que je peux traduire vos beaux tutoriaux.
Das Copyright des original Tutorials liegt alleine bei Animabelle
das Copyright der deutschen Übersetzung liegt alleine bei mir,Inge-Lore.Es ist nicht erlaubt,mein Tutorial zu kopieren oder auf anderen Seiten zum Download anzubieten.Mein Material habe ich aus diversen Tubengruppen.Das Copyright des Materials liegt alleine beim jeweiligen Künstler.Sollte ich ein Copyright verletzt haben,sendet mir bitte eine E-Mail.
Ich danke allen Tubern für das schöne Material,

ohne das es solche schönen Bilder gar nicht geben würde.

Ich habe das Tutorial mit PSP 2020 gebastelt,aber es sollte auch mit allen anderen Varianten zu basteln gehen.

****
Hier werden meine Tutoriale getestet

****

Plugins

MuRa's Meister–Cloud
MuRa's Meister–Perspective Tiling
Filter Factory Gallery Q–Mosaic
Filter Factory Gallery T–Grain Maker
AAA Filters–Custom
Alien Skin Eye Candy 5 Impact – Glass
AAA Frames–Foto Frame

****

Material oder HIER

du brauchst noch
Dekotube Katze
Personentube mit Fotokamera
meine ist von Lysisange und du bekommst sie HIER
****

Vorwort !!

Alle,die mit einer neuen PSP Version (ab X3) arbeiten,
können nicht mehr so spiegeln,wie man es bis dahin kannte.
Dafür habe ich eine kleine Anleitung geschrieben,wie es
mit Skripten geht. Schau HIER
Weil man bei den neuen PSP Versionen nicht mehr so einfach spiegeln kann,

mir dadurch die Arbeit schwerer gemacht wird und dir auch,
habe ich mich dazu entschieden,
nur noch mit den Skripten zu arbeiten !!!!
Mach es dir auch einfach und installiere dir die Skripte !!

****

Wenn etwas verkleinert wird,dann immer ohne Haken bei *Alle Ebenen angepaßt*,

- Mieke Tut 1-80
- Mieke 81 – 160
- Mieke 161 – 233
- Mieke Weihnachten 1-62
- Tutoriale – Mieke

EVALYNDA

- Evalynda 2
- Tutoriale – Evalynda

FRANIE MARGOT

- Tutoriale – Franie Margot
- Franie Margot 2
- Franie Margot 3

NICOLE

- Tutoriale – Nicole
- Nicole 2

SOXIKIBEM

- Soxikibem – Tuts 1-32
- Tutoriale – Soxikibem
- Soxikibem – Seite 2
- Soxikibem – Seite 3
- Soxikibem – Seite 4
- Tutoriale – Ana-Maria
- Tutoriale – CidaBen
- Tutoriale – Elaine
- Tutoriale – Inacia Neves
- Tutoriale – Leni Diniz
- Tutoriale – Marcinha
- Tutoriale – Roberta
- Tutoriale – Tati Robert
- Marcinha und Soxikibem
- Tutoriale Marcinha + Elaine

TESY

- Tesy Tuts 1-37
- Tutoriale – Tesy

SWEETY

- Sweety Tut 1-81
- Sweety Tuts 82-104
- Tutoriale – Sweety

VALY

- Tutoriale – Valy
- Valy – alte Tutoriale andernfalls schreibe ich es dazu.
****
Das Originaltut

.
.
.
.
.

Punkt 1
Schiebe die Selectionen in den Auswahlordner.
Schiebe *a36* in den Texturordner.
Schiebe *Dégradé_Photocat_Animabelle* in den Farbverlaufordner.
Such dir aus deinen Tuben eine helle und dunkle Farbe
und eine dritte andersfarbige Farbe.
Öffne ein neues Blatt 900 x 600 Px–mit der dunklen Farbe füllen.

Punkt 2
Neue Ebene–mit der hellen Farbe füllen
Ebenen–Maskenebene aus Bild *aditascreations_mask_43*

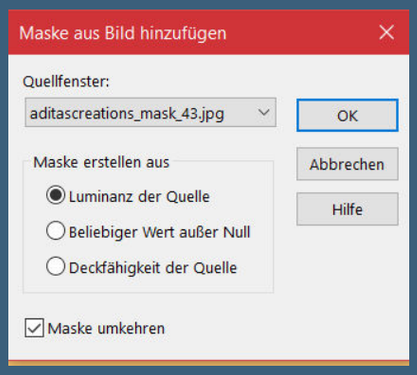

Kanteneffekte–nachzeichnen
zusammenfassen–Gruppe zusammenfassen
Textureffekte–Textur *a36*

YEDRALINA

- Yedralina 2 alte Tutoriale
- Tutoriale – Yedralina

ELISE

- Tutoriale – Elise
- Elise 2

MELODI

- Tutoriale – Melodi

NOCH MEHR TUTORIALE

Andre 1 + 2 + 3 + 4

Annarella

Anesia

Azalee 1

Belinda 1 2 3

Bijounet

Catrien

Ceylan

Cloclo

Cloclo 2 3 4

Cloclo alte Tuts

Corinne

Dilek

Domie

Edith 1 2 3 4

Eglantine

Kathania

Katinka Tuts 1-29

Katinka 1 + 2 + 3 + 4

Kamil

Lady Graph

Laurette

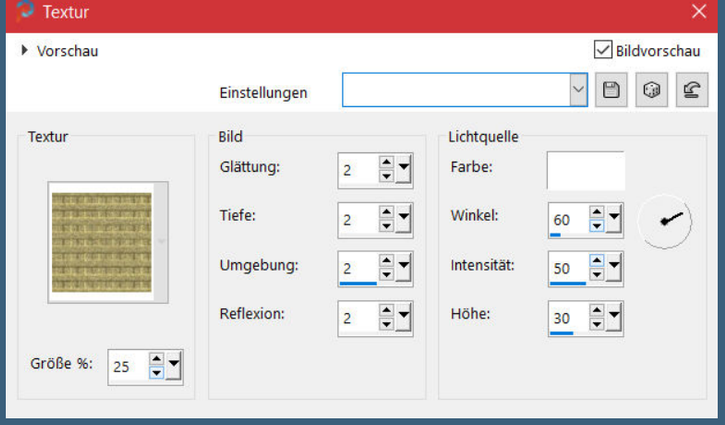

Schlagschatten 5/5/100/15

Punkt 3
Auswahl–Auswahl laden/speichern–Auswahl aus Datei laden
Auswahl *photo_cat_animabelle* laden

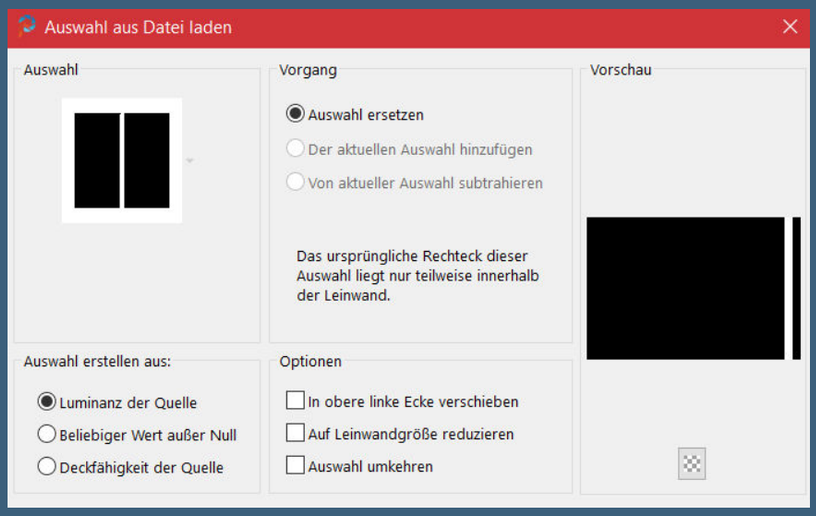

neue Ebene–mit dem Verlauf *Dégradé_Photocat_Animabelle* füllen

die Farben kannst du auf deine Farben ändern,indem du unten auf Bearbeiten klickst
und dann einfach bei den kleinen Anfassern unter dem Verlauf klickst und deine entsprechende Farbe einstellst
die Anfasser stehen bei 0 – 25 – 50 – 75 – 100

Libellule
Lily
Lola
Malacka 1 2 3
Mentali
Mineko 2 3 4 5
Noisette Tuts 1-80 81-167
Noisette
Poushka
Rose de Sable
Tine Tuts 1-58
Tine ab 59
Womanance
Zane
Ostern 1 2
Weihnachten 1 2 3 4 5
Signtags
Animationen

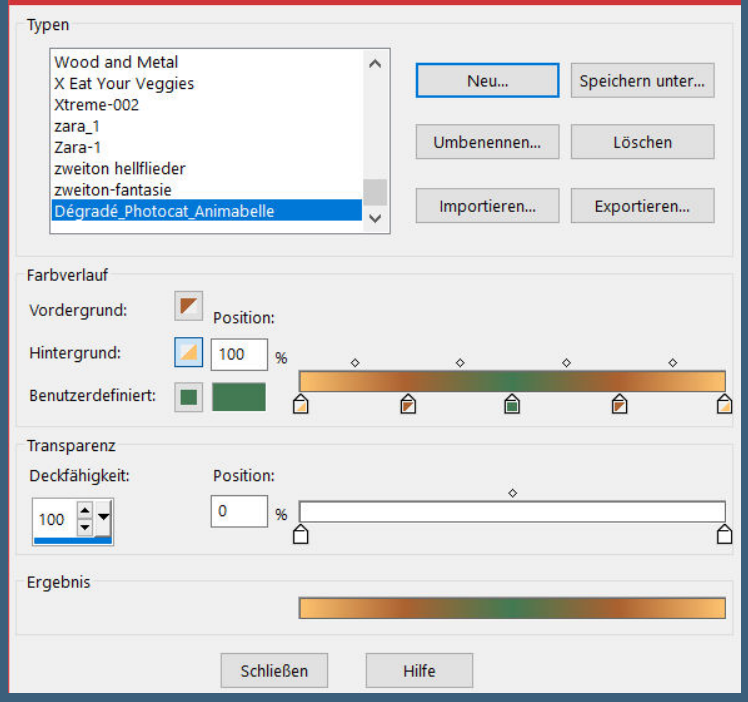

Auswahl aufheben

<u>Punkt 4</u>
Effekte–3D Effekte–Innenfase

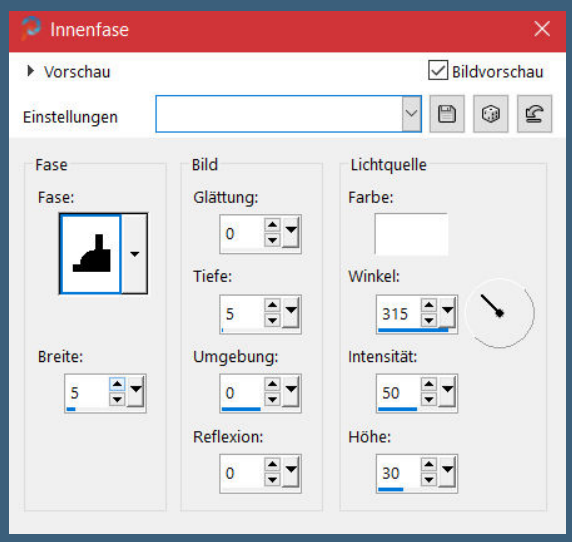

Ebene duplizieren–geh auf Raster 2
Verzerrungseffekte–Wind

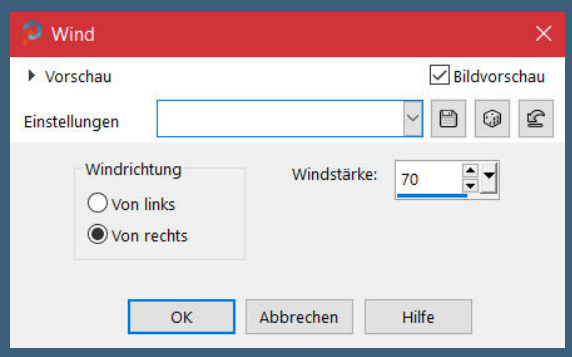

Mischmodus Überzug
Ebene duplizieren–vertikal spiegeln
geh auf Kopie von Raster 2
duplizieren–vertikal spiegeln
Ebenen sichtbar zusammenfassen

Punkt 5

Auswahl *photo_cat1_animabelle* laden
neue Ebene–mit diesem Verlauf füllen

Textureffekte–Textur *a36* wdh.
stark scharfzeichnen–Auswahl aufheben
Schlagschatten 5/5/100/15
neue Ebene

Punkt 6

Plugins–MuRa's Meister–Cloud

Plugins–Filter Factory Gallery Q–Mosaic

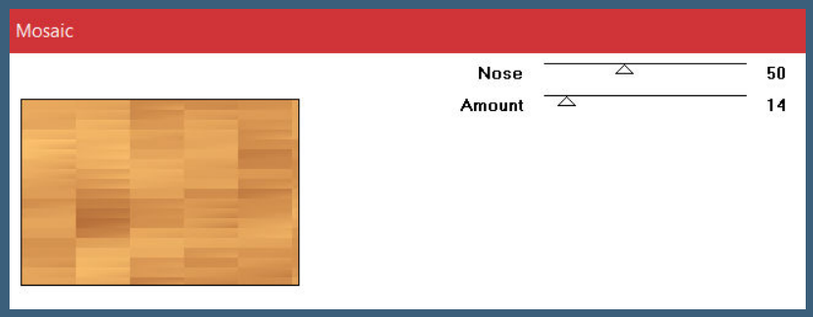

Plugins–AAA Filters–Custom

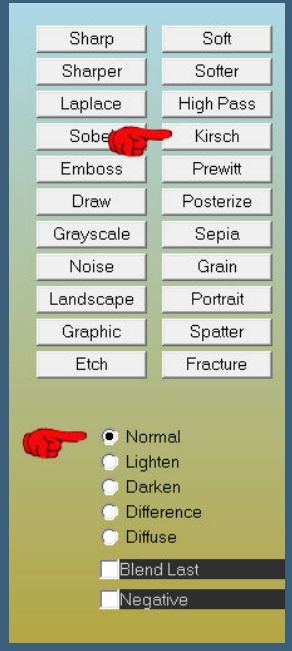

Plugins–MuRa's Meister–Perspective Tiling

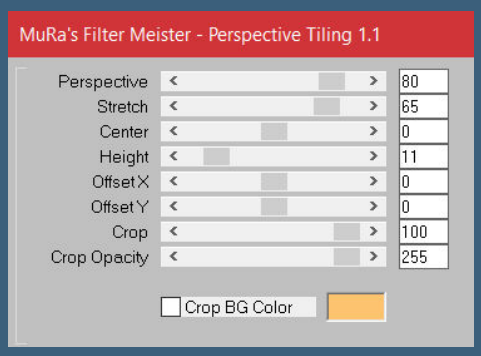

<u>Punkt 7</u>
Kopiere deine Katzentube–einfügen auf dein Bild
passe die Größe an–scharfzeichnen
Schlagschatten -5/12/50/30
Kopiere deine Personentube–einfügen auf dein Bild
Größe anpassen–scharfzeichnen
Schlagschatten wdh.
oder du fügst deine Personentube erst am Schluss ein

<u>Punkt 8</u>
Auswahl alles
Rand hinzufügen–4 Px dunkle Farbe
Auswahl umkehren
Effekte–3D Effekte–Innenfase wdh.
Auswahl alles
Rand hinzufügen–60 Px helle Farbe
Auswahl umkehren–mit dem letzten Verlauf füllen
in Ebene umwandeln

<u>Punkt 9</u>
Plugins–Filter Factory Gallery T–Grain Maker

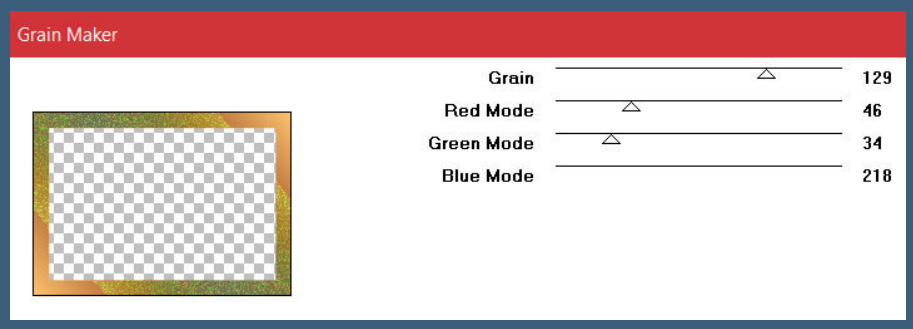

Auswahl aufheben–Mischmodus evtl. Luminanz (V)
nach unten zusammenfassen
Plugins–AAA Frames–Foto Frame

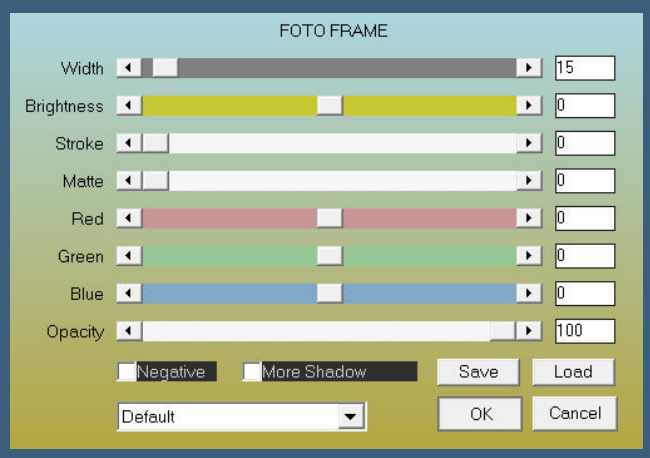

Auswahl *photo_cat2_animabelle* laden
neue Ebene–mit dem Verlauf füllen
Textureffekte–Textur wdh.
stark scharfzeichnen

<u>Punkt 10</u>
Plugins–Alien Skin Eye Candy 5 Impact – Glass / Clear
Auswahl aufheben
Ebene duplizieren–vertikal und horizontal spiegeln
evtl. jetzt deine Personentube einfügen auf dein Bild,
wenn du es im Punkt 7 noch nicht getan hast
Rand hinzufügen–1 Px dunkle Farbe
verkleinere dein Bild auf 950 Px Breite–evtl. scharfzeichnen
setz dein WZ und das Copyright aufs Bild
zusammenfassen und als jpg speichern.

©Fiodorova_Maria www.vmartists.com - VMA_Fairylight13 design by Fairylight

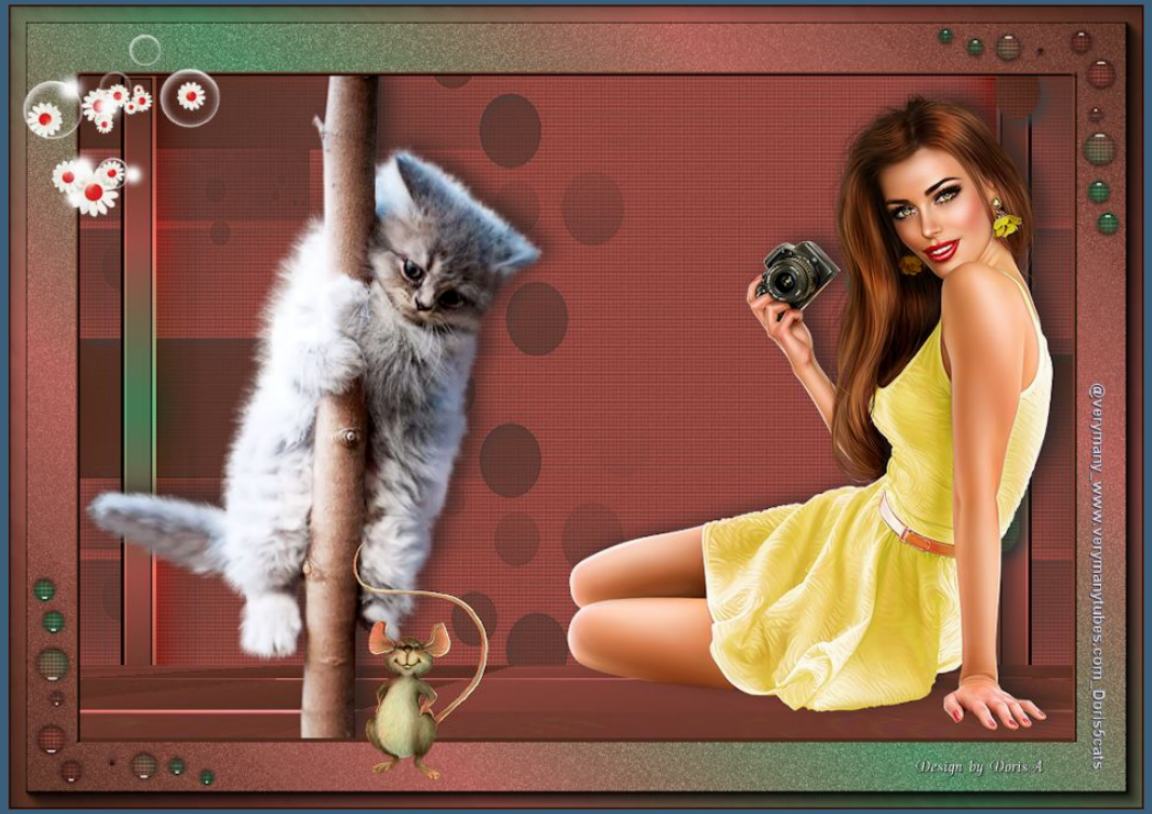
@verymany_www.verymanytubes.com_Doris5cats
Design by Doris A