INGE-LORE'S TUTORIALE

Barbara – Plenitude d un soir d été

Plénitude d un soir d été

Fülle eines Sommerabends

Inge-Lore 06.05.2020

.

.

.

.

.

Dieses Tutorial habe ich mit der Erlaubnis von Barbara übersetzt, ihre schöne Seite findest du hier

ANIMABELLE

- Tutoriale – Animabelle
- Animabelle – Seite 2
- Animabelle 3 alte Übersetzungen
- Animabelle 4 alte Übersetzungen
- Animabelle 5 Alte Übersetzungen
- Animabelle 6 Alte Übersetzungen

BARBARA

- Tutoriale – Barbara

BEA

- Tutoriale – Bea

CARINE

- Carine 2 alte Übersetzungen
- Tutoriale – Carine

COLYBRIX

- Tutoriale – Colybrix
- Colybrix 2

DENISE

- Tutoriale – Denise
- Denise – 2
- Denise 3

Merci Barbara de ce que je peux traduire vos beaux tutoriaux.

Das Copyright des original Tutorials liegt alleine bei Barbara,
das Copyright der deutschen Übersetzung liegt alleine bei mir,Inge-Lore.Es ist nicht erlaubt,mein Tutorial zu kopieren oder aufanderen Seiten zum download anzubieten.Mein Material habe ich aus diversen Tubengruppen.Das Copyright des Materials liegt alleine beim jeweiligen Künstler.Sollte ich ein Copyright verletzt haben,sendet mir bitte eine E-Mail.
Ich danke allen Tubern für das schöne Material,

ohne das es solche schönen Bilder gar nicht geben würde.

Mein besonderer Dank geht an VeryMany für die schöne Personentube.

Ich habe das Tutorial mit PSP 2019 gebastelt,aber es sollte auch mit allen anderen Varianten zu basteln gehen.

****
Hier werden meine Tutoriale getestet

****
Plugins
keine
****

Material oder HIER

du brauchst noch
Hintergrundtube
Dekotube Blume
Personentube
meine ist von VeryMany und du bekommst sie HIER
****

Vorwort !!

Alle,die mit einer neuen PSP Version (ab X3) arbeiten,
können nicht mehr so spiegeln,wie man es bis dahin kannte.
Dafür habe ich eine kleine Anleitung geschrieben,wie es
mit Skripten geht. Schau HIER
Weil man bei den neuen PSP Versionen nicht mehr so einfach spiegeln kann,

mir dadurch die Arbeit schwerer gemacht wird und dir auch,
habe ich mich dazu entschieden,
nur noch mit den Skripten zu arbeiten !!!!
Mach es dir auch einfach und installiere dir die Skripte !!
****

Wenn etwas verkleinert wird,dann immer ohne Haken bei *Alle Ebenen angepaßt*,
andernfalls schreibe ich es dazu.
****

MIEKE

- Mieke Tut 1-80
- Mieke 81 – 160
- Mieke 161 – 233
- Mieke Weihnachten 1-62
- Tutoriale – Mieke

EVALYNDA

- Evalynda 2
- Tutoriale – Evalynda

FRANIE MARGOT

- Tutoriale – Franie Margot
- Franie Margot 2
- Franie Margot 3

NICOLE

- Tutoriale – Nicole
- Nicole 2

SOXIKIBEM

- Soxikibem – Tuts 1-32
- Tutoriale – Soxikibem
- Soxikibem – Seite 2
- Soxikibem – Seite 3
- Soxikibem – Seite 4
- Tutoriale – Ana-Maria
- Tutoriale – CidaBen
- Tutoriale – Elaine
- Tutoriale – Inacia Neves
- Tutoriale – Leni Diniz
- Tutoriale – Marcinha
- Tutoriale – Roberta
- Tutoriale – Tati Robert
- Marcinha und Soxikibem
- Tutoriale Marcinha + Elaine

TESY

- Tesy Tuts 1-37
- Tutoriale – Tesy

SWEETY

- Sweety Tut 1-81
- Sweety Tuts 82-104
- Tutoriale – Sweety

Das Originaltut

.

.

.

.

.

Punkt 1

Schiebe *annissa%2012* in den Texturordner.

Such dir aus deinen Tuben drei Farben,das sind meine.

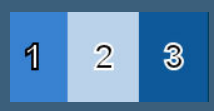

Stelle die Farben 1+2 ein und diesen Verlauf.

Öffne ein neues Blatt 950 x 550 Px–mit dem Verlauf füllen.

Reflexionseffekte–Kaleidoskop

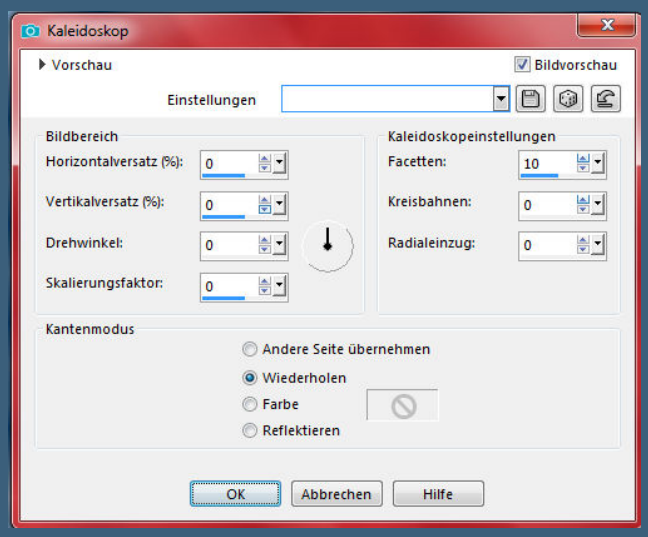

Einstellen–Schärfe–stark scharfzeichnen

VALY

- Tutoriale – Valy
- Valy – alte Tutoriale

YEDRALINA

- Yedralina 2 alte Tutoriale
- Tutoriale – Yedralina

ELISE

- Tutoriale – Elise
- Elise 2

MELODI

- Tutoriale – Melodi

NOCH MEHR TUTORIALE

Andre 1 + 2 + 3 + 4

Annarella

Anesia

Azalee 1

Belinda 1 2 3

Bijounet

Catrien

Ceylan

Cloclo

Cloclo 2 3 4

Cloclo alte Tuts

Corinne

Dilek

Domie

Edith 1 2 3 4

Eglantine

Kathania

Katinka Tuts 1-29

Katinka 1 + 2 + 3 + 4

Kamil

Lady Graph

Laurette

Libellule

Lily

Lola

Malacka 1 2 3

Mentali

Mineko 2 3 4 5

Noisette Tuts 1-80 81-167

Noisette

Poushka

Rose de Sable

Tine Tuts 1-58

Tine ab 59

Womanance

Zane

Ostern 1 2

Weihnachten 1 2 3 4 5

Signtags

Animationen

Punkt 2

Neue Ebene–mit Farbe 3 füllen

Ebenen–Maskenebene aus Bild

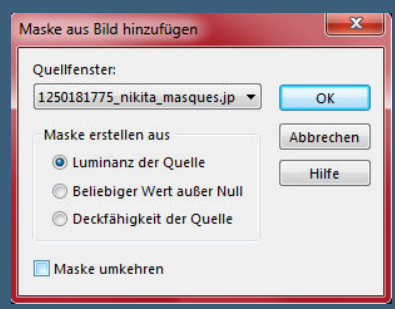

Kanteneffekte–nachzeichnen

zusammenfassen–Gruppe zusammenfassen

Effekte–3D Effekte–Innenfase

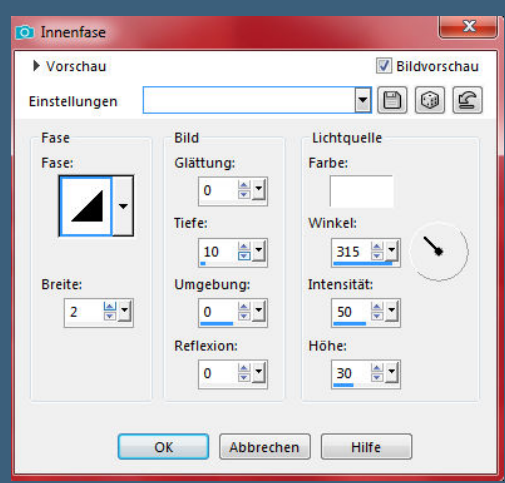

Ebene duplizieren–horizontal spiegeln

Ebenen sichtbar zusammenfassen

Punkt 3

Neue Ebene–mit Farbe 2 füllen

Ebenen–Maskenebene aus Bild

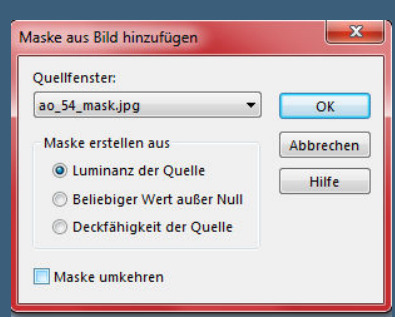

Kanteneffekte–nachzeichnen

zusammenfassen–Gruppe zusammenfassen

Benutzerdefinierte Auswahl

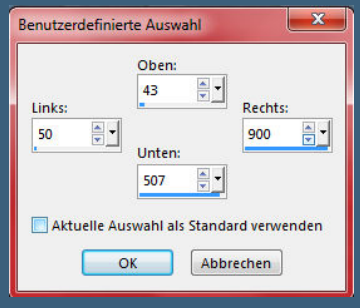

kopiere deine Hintergrundtube–einfügen in die Auswahl
Auswahl aufheben–scharfzeichnen

Punkt 4
Rand hinzufügen–4 Px Farbe 3
kopieren–Auswahl alles
Rand hinzufügen–30 Px weiß
Auswahl umkehren–in Ebene umwandeln
einfügen in die Auswahl
Einstellen–Unschärfe–Gaußsche Unschärfe mit 10

Punkt 5
Textureffekte–Textur *annissa%2012*

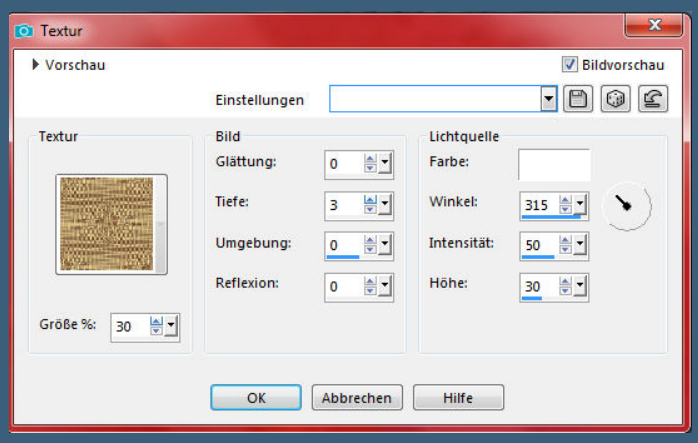

stark scharfzeichnen–Auswahl aufheben
kopiere deine Personentube–einfügen auf dein Bild
passe die Größe an–scharfzeichnen
Schlagschatten 0/0/80/30

Punkt 6
Kopiere deine Blumentube–einfügen auf dein Bild
Größe anpassen–scharfzeichnen–Schlagschatten wdh.
nach links unten in die Ecke schieben
Rand hinzufügen–1 Px schwarz
verkleinere dein Bild auf 950 Px Breite
evtl.scharfzeichnen–setz WZ und Copyright aufs Bild
zusammenfassen und als jpg speichern.

Design by Petras1959/09.05.2020
© Laguna/www.PicsForDesign.com /Petras1959

Design
Karin L
© Zlata M - PTU Lic# zlatam_Karin L.
www.zlatam.com

© Nocturne www.PicsForDesign.com PFD_friemelchen758
Design by Annelie

Stelga
Render by Laguna Azul / LA Free https://poser.laguna-azul.at/

Render by Laguna Azul / DB14-33 http://poser.laguna-azul.at/ 08.05.2020
Design by Nane2003

render by Cewilja http://cewilja.blogspot.de
design by Cewilja