INGE-LORE'S TUTORIALE

Belinda – Printemps

Printemps

Frühling

Inge-Lore 04.04.2020

.

.

.

.

Dieses Tutorial habe ich mit der Erlaubnis von Belinda übersetzt,

ihre schöne Seite findest du hier

ANIMABELLE

- Tutoriale – Animabelle
- Animabelle – Seite 2
- Animabelle 3 alte Übersetzungen
- Animabelle 4 alte Übersetzungen
- Animabelle 5 Alte Übersetzungen
- Animabelle 6 Alte Übersetzungen

BARBARA

- Tutoriale – Barbara

BEA

- Tutoriale – Bea

CARINE

- Carine 2 alte Übersetzungen
- Tutoriale – Carine

COLYBRIX

- Tutoriale – Colybrix
- Colybrix 2

DENISE

- Tutoriale – Denise
- Denise – 2
- Denise 3

MIEKE

Merci Belinda de m'avoir permis de traduire vos tutoriels.

Das Copyright des original Tutorials liegt alleine bei Yedralina,

das Copyright der deutschen Übersetzung liegt alleine bei mir,Inge-Lore.

Es ist nicht erlaubt,mein Tutorial zu kopieren oder auf

anderen Seiten zum download anzubieten.

Mein Material habe ich aus diversen Tubengruppen.

Das Copyright des Materials liegt alleine beim jeweiligen Künstler.

Sollte ich ein Copyright verletzt haben,sendet mir bitte eine E-Mail.

Ich danke allen Tubern für das schöne Material,

ohne das es solche schönen Bilder gar nicht geben würde.

Mein besonderer Dank geht an Fiodorova Maria für die schöne Personentube.

Ich habe das Tutorial mit PSP 2019 Ultimate gebastelt,aber es sollte auch mit allen anderen Varianten zu basteln gehen.

****
Hier werden meine Tutoriale getestet

****
Plugins

VanDerLee–UnPlugged-X

****

Material oder HIER

du brauchst noch
Hintergrundtube
Personentube
meine sind von Fiodorova Maria und du bekommst sie HIER

****

Vorwort !!

Alle,die mit einer neuen PSP Version (ab X3) arbeiten,
können nicht mehr so spiegeln,wie man es bis dahin kannte.
Dafür habe ich eine kleine Anleitung geschrieben,wie es
mit Skripten geht. Schau HIER

Weil man bei den neuen PSP Versionen nicht mehr so einfach spiegeln kann,

- Mieke Tut 1-80
- Mieke 81 – 160
- Mieke 161 – 233
- Mieke Weihnachten 1-62
- Tutoriale – Mieke

EVALYNDA

- Evalynda 2
- Tutoriale – Evalynda

FRANIE MARGOT

- Tutoriale – Franie Margot
- Franie Margot 2
- Franie Margot 3

NICOLE

- Tutoriale – Nicole
- Nicole 2

SOXIKIBEM

- Soxikibem – Tuts 1-32
- Tutoriale – Soxikibem
- Soxikibem – Seite 2
- Soxikibem – Seite 3
- Soxikibem – Seite 4
- Tutoriale – Ana-Maria
- Tutoriale – CidaBen
- Tutoriale – Elaine
- Tutoriale – Inacia Neves
- Tutoriale – Leni Diniz
- Tutoriale – Marcinha
- Tutoriale – Roberta
- Tutoriale – Tati Robert
- Marcinha und Soxikibem
- Tutoriale Marcinha + Elaine

TESY

- Tesy Tuts 1-37
- Tutoriale – Tesy

SWEETY

- Sweety Tut 1-81
- Sweety Tuts 82-104
- Tutoriale – Sweety

VALY

- Tutoriale – Valy
- Valy – alte Tutoriale

mir dadurch die Arbeit schwerer gemacht wird und dir auch,
habe ich mich dazu entschieden,
nur noch mit den Skripten zu arbeiten !!!!
Mach es dir auch einfach und installiere dir die Skripte !!
****

Wenn etwas verkleinert wird,dann immer ohne Haken bei *Alle Ebenen angepaßt*,
andernfalls schreibe ich es dazu.
****

Das Originaltut

.

.

.

.

.

Punkt 1

Schiebe die Selection in den Auswahlordner.
Such dir aus deinen Tuben eine helle VG und mittlere HG Farbe.
Öffne die Alpha-Datei und minimiere sie.
Öffne ein neues Blatt 1000 x 650 Px–mit der mittleren Farbe füllen.
Auswahl alles–kopiere deine Hintergrundtube
einfügen in die Auswahl–Auswahl aufheben

Punkt 2

Einstellen–Unschärfe–Gaußsche Unschärfe mit 40
Auswahl–Auswahl laden/speichern–Auswahl aus Alpha-Kanal laden
Auswahl *Selection #1* laden

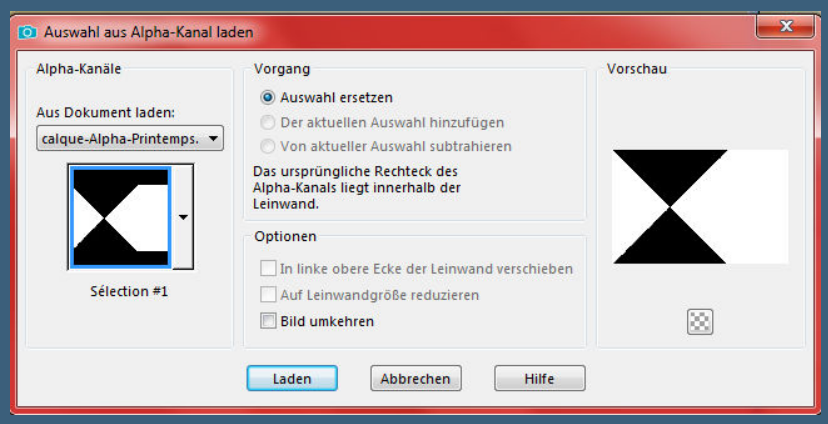

YEDRALINA

- Yedralina 2 alte Tutoriale
- Tutoriale – Yedralina

ELISE

- Tutoriale – Elise
- Elise 2

MELODI

- Tutoriale – Melodi

NOCH MEHR TUTORIALE

Andre 1 + 2 + 3 + 4

Annarella

Anesia

Azalee 1

Belinda 1 2 3

Bijounet

Catrien

Ceylan

Cloclo

Cloclo 2 3 4

Cloclo alte Tuts

Corinne

Dilek

Domie

Edith 1 2 3 4

Eglantine

Kathania

Katinka Tuts 1-29

Katinka 1 + 2 + 3 + 4

Kamil

Lady Graph

Laurette

Libellule

Lily

Lola

Malacka 1 2 3

Mentali

Mineko 2 3 4 5

stelle den Farbeimer auf 40%
neue Ebene–mit weiß füllen–Auswahl aufheben
Fülleimer wieder auf 100% stellen

<u>Punkt 3</u>
Ebene vertikal spiegeln
Plugins–VanDerLee–UnPlugged-X

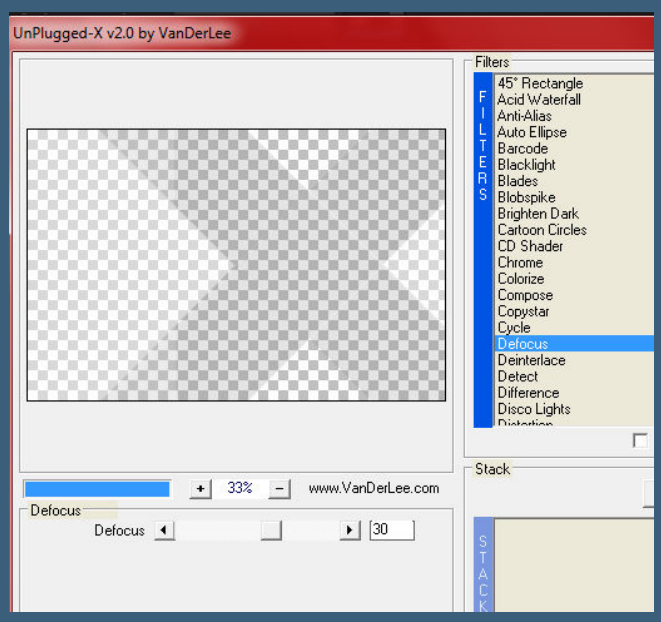

Einstellen–Schärfe–Unscharf maskieren

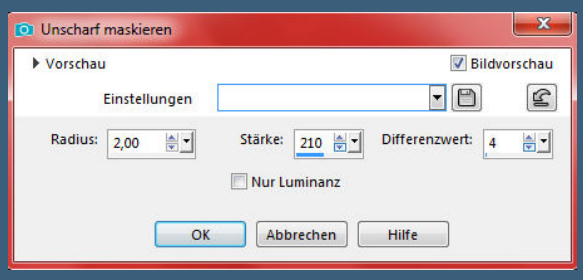

Deckkraft 67%
geh auf Raster 1–Auswahl alles–neue Ebene
kopiere nochmal deine Hintergrundtube
einfügen in die Auswahl–Auswahl aufheben–scharfzeichnen

<u>Punkt 4</u>
Neue Ebene–stelle den Fülleimer auf 80%
mit der mittleren Farbe füllen
Ebenen–Maskenebene aus Bild

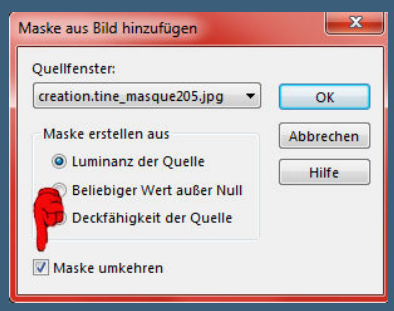

Noisette Tuts 1-80 81-167

Noisette

Poushka

Rose de Sable

Tine Tuts 1-58

Tine ab 59

Womanance

Zane

Ostern 1 2

Weihnachten 1 2 3 4 5

Signtags

Animationen

Kanteneffekte–nachzeichnen
zusammenfassen–Gruppe zusammenfassen

Fülleimer wieder auf 100% stellen
Mischmodus Multiplikation–Deckkraft 73%

Punkt 5
Kopiere *Calque- Printemps*–einfügen auf dein Bild
Ebene an oberster Stelle anordnen
Schlagschatten 1/1/60/5
kopiere deine Personentube–einfügen auf dein Bild
passe die Größe an–scharfzeichnen

Punkt 6
Ebene duplizieren–geh aufs Original
Gaußsche Unschärfe mit 10–Mischmodus Multiplikation
geh auf die oberste Ebene
Schlagschatten 0/0/80/25
Rand hinzufügen–2 Px dunkle Farbe
Auswahl alles
Rand hinzufügen–45 Px weiß

Punkt 7
Schlagschatten wdh.
Auswahl aufheben
Rand hinzufügen–2 Px dunkle Farbe
verkleinere dein Bild auf 950 Px Breite
evtl.scharfzeichnen–setz WZ und Copyright aufs Bild
zusammenfassen und als jpg speichern.

©M.Sushkova-www.PicsForDesign.com-PED_KarinM449
NATURE
RENAISSANCE
Printemps
Design
Karin M.

© ViNina www.vininatubes.com/VN_43862
NATURE
RENAISSANCE
Printemps

NATURE
RENAISSANCE
Printemps
© Fiodorova Maria www.vmartists.com/ VMA_gugu57
design by gogo

NATURE
RENAISSANCE
Printemps
© Fiodorova_Maria www.PicsForDesign.com PFD_frame
Design by Annelie

NATURE
RENAISSANCE
Printemps
©Eskada https://picsfordesign.com/-PFD_Fairylight13558
design by Fairylight

NATURE
RENAISSANCE
Printemps
Design Gisela HH 8.04.2020 © Yuki http://picsfordesign.com/PFD blackkakadu312

NATURE
RENAISSANCE
Printemps
© Fedorova_Maria www.PicsForDesign.com PFD_Home
Design by Annelie

NATURE
RENAISSANCE
Printemps
© Abby Dawn http://elegancefly.com_knuffelchen / Design by Barbara

NATURE
RENAISSANCE
Printemps
Design by Coebsli
Render by Coebsli

NATURE
RENAISSANCE
Printemps
© Zlata_M_www.PicsForDesign.com_PFD_DorisScats335
Design by DorisA

NATURE
RENAISSANCE
Printemps
design by rita ©VeryMany www.verymanytubes.com VMT_rita48

NATURE
RENAISSANCE
Printemps
PTU © Alexandra Vanhek https://scrapsncompany.com S&CO4053 14.04.2020
Design by Naomi2008