INGE-LORE'S TUTORIALE

Barbara – l'île féerique

l'île féerique

Die magische Märcheninsel

Inge-Lore 14.05.2020

.

.

.

.

.

Dieses Tutorial habe ich mit der Erlaubnis von Barbara übersetzt,
ihre schöne Seite findest du hier

ANIMABELLE

- Tutoriale – Animabelle
- Animabelle – Seite 2
- Animabelle 3 alte Übersetzungen
- Animabelle 4 alte Übersetzungen
- Animabelle 5 Alte Übersetzungen
- Animabelle 6 Alte Übersetzungen

BARBARA

- Tutoriale – Barbara

BEA

- Tutoriale – Bea

CARINE

- Carine 2 alte Übersetzungen
- Tutoriale – Carine

COLYBRIX

- Tutoriale – Colybrix
- Colybrix 2

DENISE

- Tutoriale – Denise
- Denise – 2
- Denise 3

MIEKE

Merci Barbara de ce que je peux traduire vos beaux tutoriaux.

Das Copyright des original Tutorials liegt alleine bei Barbara,
das Copyright der deutschen Übersetzung liegt alleine bei mir,Inge-Lore.Es ist nicht erlaubt,mein Tutorial zu kopieren oder aufanderen Seiten zum download anzubieten.Mein Material habe ich aus diversen Tubengruppen.Das Copyright des Materials liegt alleine beim jeweiligen Künstler.Sollte ich ein Copyright verletzt haben,sendet mir bitte eine E-Mail.
Ich danke allen Tubern für das schöne Material,

ohne das es solche schönen Bilder gar nicht geben würde.

Mein besonderer Dank geht an SheoKate für die schöne Personentube.

Ich habe das Tutorial mit PSP 2019 gebastelt,aber es sollte auch mit allen anderen Varianten zu basteln gehen.

****
Hier werden meine Tutoriale getestet

****
Plugins
Flaming Pear–Flood
****

Material oder HIER

du brauchst noch
Hintergrundtube
2 Personentuben
meine sind von SheoKate und du bekommst sie HIER
****

Vorwort !!

Alle,die mit einer neuen PSP Version (ab X3) arbeiten,
können nicht mehr so spiegeln,wie man es bis dahin kannte.
Dafür habe ich eine kleine Anleitung geschrieben,wie es
mit Skripten geht. Schau HIER
Weil man bei den neuen PSP Versionen nicht mehr so einfach spiegeln kann,

mir dadurch die Arbeit schwerer gemacht wird und dir auch,
habe ich mich dazu entschieden,
nur noch mit den Skripten zu arbeiten !!!!
Mach es dir auch einfach und installiere dir die Skripte !!
****

Wenn etwas verkleinert wird,dann immer ohne Haken bei *Alle Ebenen angepaßt*,
andernfalls schreibe ich es dazu.
****

- Mieke Tut 1-80
- Mieke 81 – 160
- Mieke 161 – 233
- Mieke Weihnachten 1-62
- Tutoriale – Mieke

EVALYNDA

- Evalynda 2
- Tutoriale – Evalynda

FRANIE MARGOT

- Tutoriale – Franie Margot
- Franie Margot 2
- Franie Margot 3

NICOLE

- Tutoriale – Nicole
- Nicole 2

SOXIKIBEM

- Soxikibem – Tuts 1-32
- Tutoriale – Soxikibem
- Soxikibem – Seite 2
- Soxikibem – Seite 3
- Soxikibem – Seite 4
- Tutoriale – Ana-Maria
- Tutoriale – CidaBen
- Tutoriale – Elaine
- Tutoriale – Inacia Neves
- Tutoriale – Leni Diniz
- Tutoriale – Marcinha
- Tutoriale – Roberta
- Tutoriale – Tati Robert
- Marcinha und Soxikibem
- Tutoriale Marcinha + Elaine

TESY

- Tesy Tuts 1-37
- Tutoriale – Tesy

SWEETY

- Sweety Tut 1-81
- Sweety Tuts 82-104
- Tutoriale – Sweety

Das Originaltut

.

.

.

.

.

Punkt 1

Such dir aus deinen Tuben eine helle und dunkle Farbe,
außerdem eine dritte Farbe und weiß,das ist meine Farbwahl.

Öffne ein neues Blatt 950 x 650 Px–Auswahl alles
kopiere *Fond Monique*–einfügen in die Auswahl–Auswahl aufheben
neue Ebene–mit weiß füllen
Ebenen–Maskenebene aus Bild

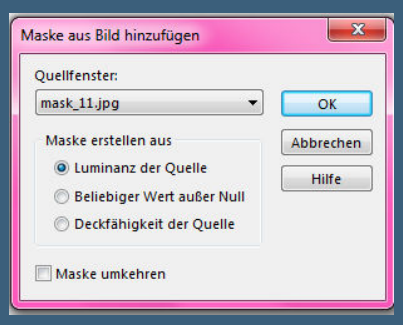

Punkt 2

Kanteneffekte–nachzeichnen
zusammenfassen–Gruppe zusammenfassen
neue Ebene–mit Farbe 2 füllen
Ebenen–Maskenebene aus Bild

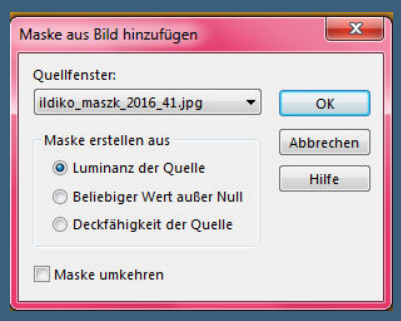

Kanteneffekte–nachzeichnen
zusammenfassen–Gruppe zusammenfassen

VALY

- Tutoriale – Valy
- Valy – alte Tutoriale

YEDRALINA

- Yedralina 2 alte Tutoriale
- Tutoriale – Yedralina

ELISE

- Tutoriale – Elise
- Elise 2

MELODI

- Tutoriale – Melodi

NOCH MEHR TUTORIALE

Andre 1 + 2 + 3 + 4

Annarella

Anesia

Azalee 1

Belinda 1 2 3

Bijounet

Catrien

Ceylan

Cloclo

Cloclo 2 3 4

Cloclo alte Tuts

Corinne

Dilek

Domie

Edith 1 2 3 4

Eglantine

Kathania

Katinka Tuts 1-29

Katinka 1 + 2 + 3 + 4

Kamil

Lady Graph

Laurette

Libellule

Lily

Lola

Malacka 1 2 3

Mentali

Mineko 2 3 4 5

Noisette Tuts 1-80 81-167

Noisette

Poushka

Rose de Sable

Tine Tuts 1-58

Tine ab 59

Womanance

Zane

Ostern 1 2

Weihnachten 1 2 3 4 5

Signtags

Animationen

Punkt 3

Kopiere deine Hintergrundtube–einfügen auf dein Bild

passe evtl.die Größe an–scharfzeichnen

Plugins–Flaming Pear–Flood

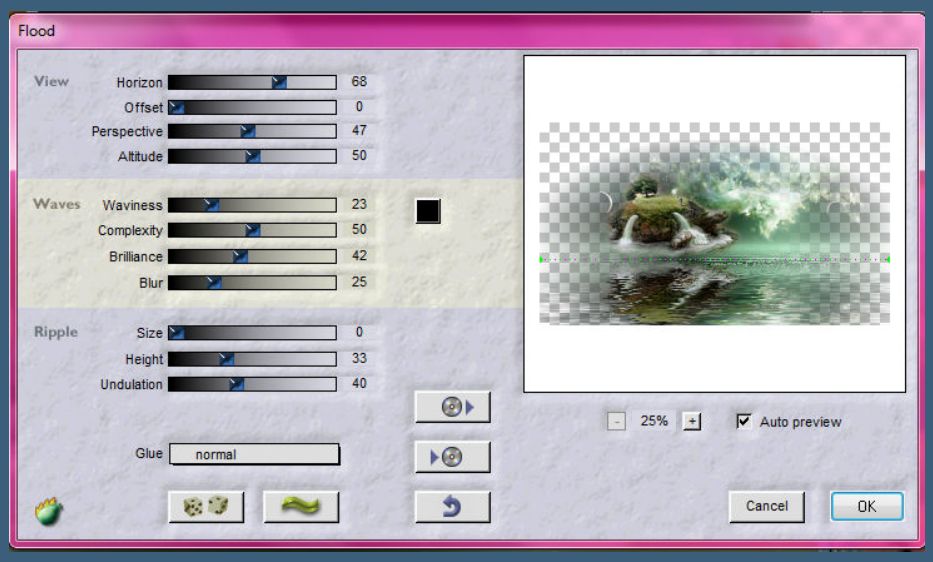

spiele mit der obersten Einstellung,wie es dir gefällt

Rand hinzufügen–2 Px Farbe 2

Rand hinzufügen–2 Px Farbe 1

Punkt 4

Auswahl alles–kopiere *Fond Monique *

Rand hinzufügen–40 Px weiß

Auswahl umkehren–einfügen in die Auswahl

Reflexionseffekte–Kaleidoskop

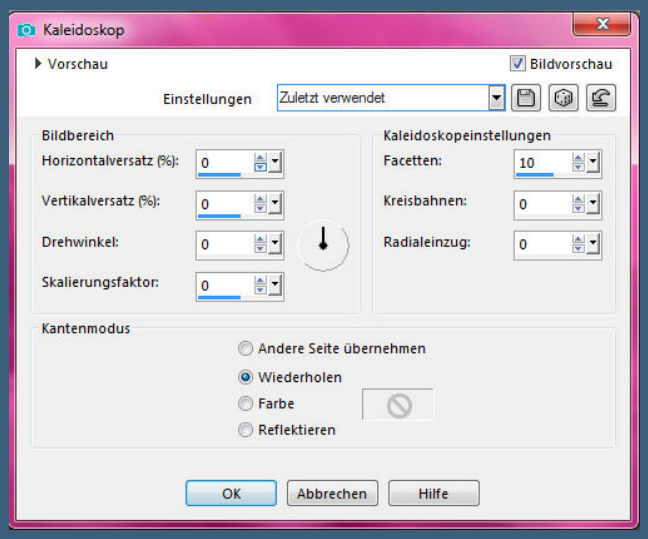

Auswahl umkehren

Schlagschatten 0/0/80/30

Auswahl aufheben

Punkt 5

Rand hinzufügen–2 Px Farbe 3
Rand hinzufügen–4 Px Farbe 2
Rand hinzufügen–2 Px Farbe 1
kopiere deine erste Personentube–einfügen auf dein Bild
passe die Größe an–scharfzeichnen
Schlagschatten wdh.

Punkt 6

Kopiere deine zweite Personentube–einfügen auf dein Bild
Größe anpassen–scharfzeichnen–Schlagschatten wdh.
Rand hinzufügen–2 Px Farbe 1
Rand hinzufügen–4 Px Farbe 2
Rand hinzufügen–2 Px Farbe 3
verkleinere dein Bild auf 950 Px Breite,evtl.scharfzeichnen
setz dein WZ und das Copyright aufs Bild
zusammenfassen und als jpg speichern.

DESIGN
Karin 2.
©Anna Liwanag - CDO-3134
http://www.keiliwanag.com/

Magical
Island Of Elf
©FlodorovaMariia/www.picsfordesign.com/PFD_chaosgaby405
Design by Lucky

Render by Bastel HP closed / Design by Barbara

Stelya
Render by Andrea (site closed)

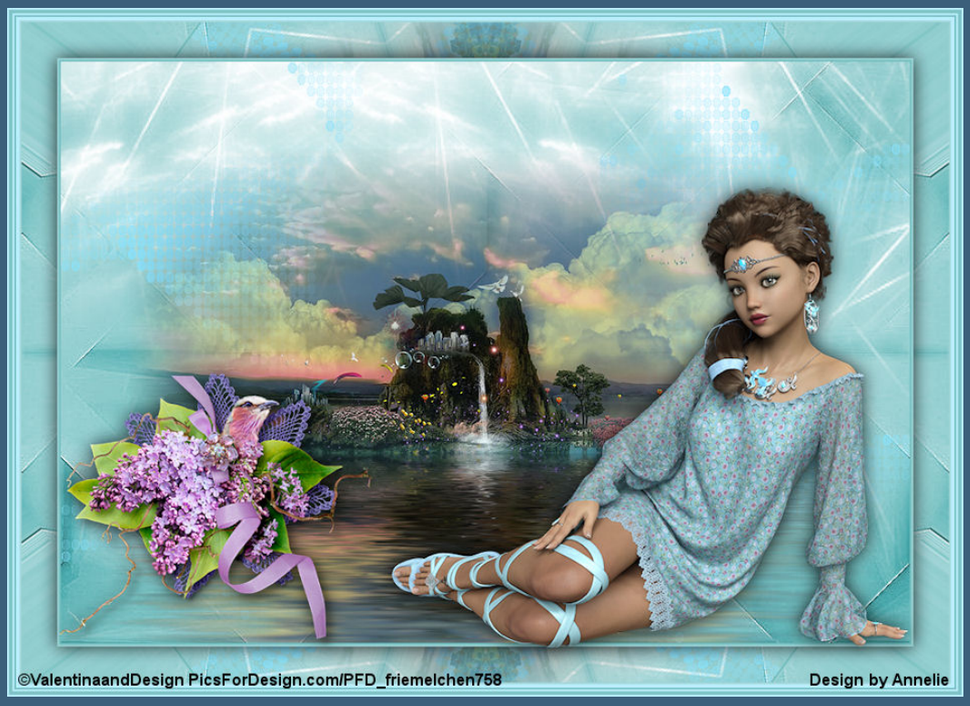
©ValentinaandDesign PicsForDesign.com/PFD_friemelchen758
Design by Annelie

design by Fairylight
Frau im Boot©AbbeyDown https://picsfordesign.com/PFD_Fairylight13760
Pferd©Lagunahttps://picsfordesign.com/PFD_Fairylight13760

design by Rita
Poser by Bastet

design by Cewilja
render by Cewilja - http://cewilja.blogspot.de