INGE-LORE'S TUTORIALE

Animabelle – Lisette

Lisette

Inge-Lore 22.06.2021

.

.

.

.

Dieses Tutorial habe ich mit der Erlaubnis von Animabelle übersetzt,
ihre schöne Seite findest du hier

Merci Animabelle de ce que je peux traduire vos beaux tutoriaux.
Das Copyright des original Tutorials liegt alleine bei Animabelle

ANIMABELLE

- Tutoriale – Animabelle
- Animabelle – Seite 2
- Animabelle – Seite 7
- Animabelle 3 alte Übersetzungen
- Animabelle 4 alte Übersetzungen
- Animabelle 5 Alte Übersetzungen
- Animabelle 6 Alte Übersetzungen

BARBARA

- Tutoriale – Barbara

BEA

- Tutoriale – Bea

CARINE

- Carine 2 alte Übersetzungen
- Tutoriale – Carine

COLYBRIX

- Tutoriale – Colybrix
- Colybrix 2

DENISE

- Tutoriale – Denise
- Denise – 2
- Denise 3

das Copyright der deutschen Übersetzung liegt alleine bei mir,Inge-Lore.Es ist nicht erlaubt,mein Tutorial zu kopieren oder auf anderen Seiten zum Download anzubieten.Mein Material habe ich aus diversen Tubengruppen.Das Copyright des Materials liegt alleine beim jeweiligen Künstler.Sollte ich ein Copyright verletzt haben,sendet mir bitte eine E-Mail.
Ich danke allen Tubern für das schöne Material,

ohne das es solche schönen Bilder gar nicht geben würde.

Ich habe das Tutorial mit PSP 2020 gebastelt,aber es sollte auch mit allen anderen Varianten zu basteln gehen.

****
Hier werden meine Tutoriale getestet

****

Plugins

Mehdi
Toadies

****

Material oder HIER

du brauchst noch
Blumentube
Personentube
meine ist von Alicia Mujica und du bekommst sie HIER

****

Vorwort !!

Alle,die mit einer neuen PSP Version (ab X3) arbeiten,
können nicht mehr so spiegeln,wie man es bis dahin kannte.
Dafür habe ich eine kleine Anleitung geschrieben,wie es
mit Skripten geht. Schau HIER
Weil man bei den neuen PSP Versionen nicht mehr so einfach spiegeln kann,

mir dadurch die Arbeit schwerer gemacht wird und dir auch,
habe ich mich dazu entschieden,
nur noch mit den Skripten zu arbeiten !!!!
Mach es dir auch einfach und installiere dir die Skripte !!

****

Wenn etwas verkleinert wird,dann immer ohne Haken bei *Alle Ebenen angepaßt*,

andernfalls schreibe ich es dazu.
****

MIEKE

- Mieke Tut 1-80
- Mieke 81 – 160
- Mieke 161 – 233
- Mieke Weihnachten 1-62
- Tutoriale – Mieke

EVALYNDA

- Evalynda 2
- Tutoriale – Evalynda

FRANIE MARGOT

- Tutoriale – Franie Margot
- Franie Margot 2
- Franie Margot 3

NICOLE

- Tutoriale – Nicole
- Nicole 2

SOXIKIBEM

- Soxikibem – Tuts 1-32
- Tutoriale – Soxikibem
- Soxikibem – Seite 2
- Soxikibem – Seite 3
- Soxikibem – Seite 4
- Tutoriale – Ana-Maria
- Tutoriale – CidaBen
- Tutoriale – Elaine
- Tutoriale – Inacia Neves
- Tutoriale – Leni Diniz
- Tutoriale – Marcinha
- Tutoriale – Roberta
- Tutoriale – Tati Robert
- Marcinha und Soxikibem
- Tutoriale Marcinha + Elaine

TESY

- Tesy Tuts 1-37
- Tutoriale – Tesy

SWEETY

- Sweety Tut 1-81
- Sweety Tuts 82-104
- Tutoriale – Sweety

VALY

Das Originaltut

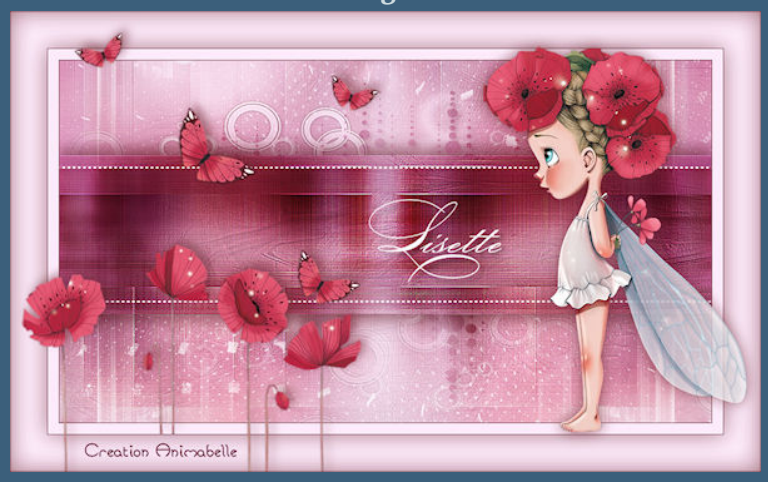

.
.
.
.
.

Punkt 1

Schiebe die Selection in den Auswahlordner.
Such dir aus deinen Tuben 5 Farben,das sind meine.

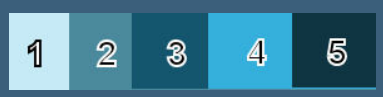

Öffne ein neues Blatt 900 x 500 Px
Plugins–Mehdi–Wavy Lab 1.1

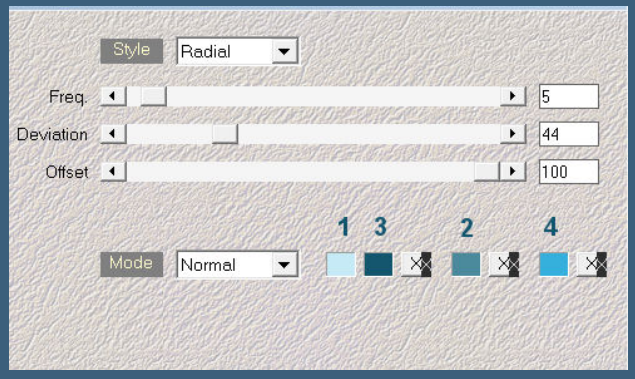

Ebene duplizieren–vertikal spiegeln
Deckkraft 50%–nach unten zusammenfassen

Punkt 2
Plugins–Toadies–Weaver

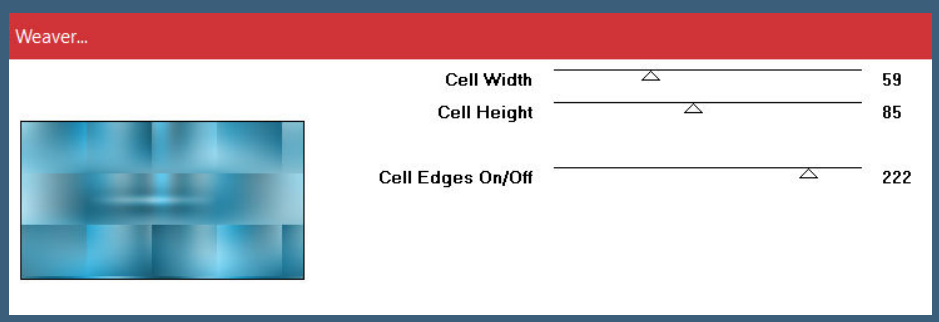

Plugins–Toadies–What are you Standard
Ebene duplizieren
Bildeffekte–Nahtloses Kacheln Seite an Seite
Mischmodus Überzug–Deckkraft 80%

- Tutoriale – Valy
- Valy – alte Tutoriale

YEDRALINA

- Yedralina 2 alte Tutoriale
- Tutoriale – Yedralina

ELISE

- Tutoriale – Elise
- Elise 2

MELODI

- Tutoriale – Melodi

NOCH MEHR TUTORIALE

Andre 1 + 2 + 3 + 4

Annarella

Anesia

Azalee 1

Belinda 1 2 3

Bijounet

Catrien

Ceylan

Cloclo

Cloclo 2 3 4

Cloclo alte Tuts

Corinne

Dilek

Domie

Edith 1 2 3 4

Eglantine

Kathania

Katinka Tuts 1-29

Katinka 1 + 2 + 3 + 4

Kamil

Lady Graph

Laurette

Libellule

Lily

Einstellen–Schärfe–Hochpass-Schärfen 2x anwenden

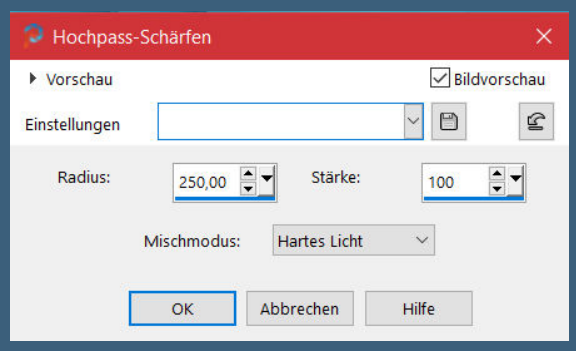

nach unten zusammenfassen

Punkt 3

Neue Ebene–mit Farbe 3 füllen

Ebenen–Maskenebene aus Bild *Masque1_Lisette_Animabelle*

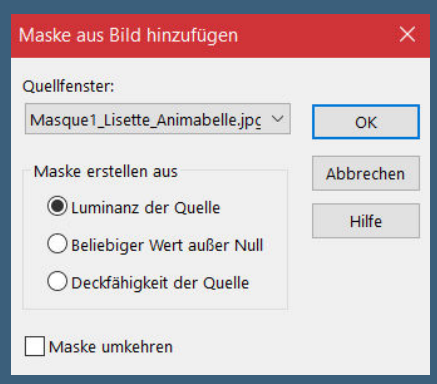

Kanteneffekte–nachzeichnen

zusammenfassen–Gruppe zusammenfassen

Mischmodus Multiplikation–Deckkraft 70%

Ebene duplizieren–horizontal spiegeln

sichtbar zusammenfassen

Punkt 4

Ebene duplizieren–horizontal spiegeln

Ebenen–Maskenebene aus Bild *Masque2_Lisette_Animabelle*

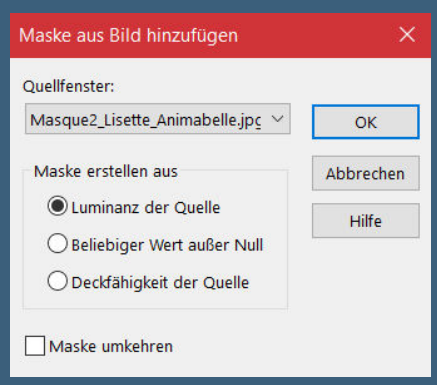

Kanteneffekte–stark nachzeichnen

zusammenfassen–Gruppe zusammenfassen

zusammenfassen–nach unten zusammenfassen

kopiere *Deco1_Lisette_Animabelle*–einfügen auf dein Bild

Mischmodus Aufhellen (auch für ältere PSP Versionen)

Lola

Malacka 1 2 3 4

Mentali

Mineko 2 3 4 5

Noisette Tuts 1-80 81-167

Noisette

Poushka

PSP Arena 1 2

Rose de Sable

Tine Tuts 1-58

Tine ab 59

Womanance

Zane

Ostern 1 2

Weihnachten 1 2 3 4 5

Signtags

Animationen

Punkt 5
Kopiere *Deco2_Lisette_Animabelle*–einfügen auf dein Bild
kopiere *Deco3_Lisette_Animabelle*–einfügen auf dein Bild
geh auf die unterste Ebene
Auswahl–Auswahl laden/speichern–Auswahl aus Datei laden
Auswahl *Sel1_Louisette_Animabelle.PspSelection* laden
in Ebene umwandeln–Auswahl aufheben

Punkt 6
Ebene an oberster Stelle anordnen
Mischmodus Multiplikation–Deckkraft 85%
Schlagschatten 4/4/20/8/Farbe 5
Benutzerdefinierte Auswahl

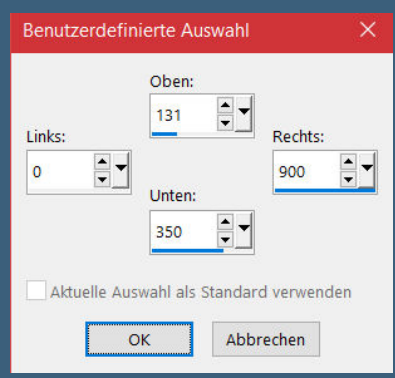

Schlagschatten -7/0/45/35/Farbe 5 und mit 7/0
Auswahl aufheben

Punkt 7
Kopiere *Deco4_Lisette_Animabelle*–einfügen auf dein Bild
Bildeffekte–Versatz 0 / 9

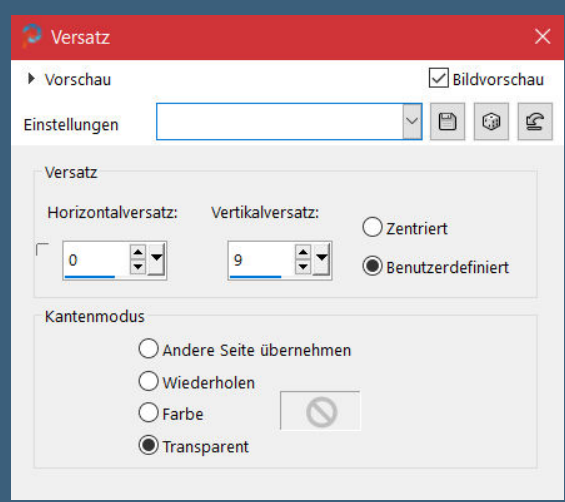

Schlagschatten 4/4/25/4/Farbe 5
Rand hinzufügen–1 Px Farbe 5
Rand hinzufügen–15 Px Farbe 1
Rand hinzufügen–1 Px Farbe 5
Auswahl alles

Punkt 8

Rand hinzufügen–50 Px Farbe 1
Schlagschatten 0/0/60/45/Farbe 5
neue Ebene–Auswahl alles
Effekte–3D Effekte–Aussparung

Auswahl aufheben
kopiere deine Personentube–einfügen auf dein Bild
passe die Größe an–scharfzeichnen
Schlagschatten 0/0/100/50/schwarz

Punkt 9

Kopiere deine Blumentube–einfügen auf dein Bild
passe die Größe an–scharfzeichnen
Schlagschatten 0/0/80/30/schwarz
kopiere *Deco6_Lisette_Animabelle*–einfügen auf dein Bild
Schlagschatten 6/6/35/8/Farbe 5
setz dein WZ und das Copyright aufs Bild
Rand hinzufügen–1 Px Farbe 5
und als jpg speichern.