INGE-LORE'S TUTORIALE

Bea – Navidad

Navidad

Weihnachten

Inge-Lore 12.12.2021

.

.

.

.

Dieses Tutorial habe ich mit der Erlaubnis von Bea übersetzt,
ihre schöne Seite findest du hier

ANIMABELLE

- Tutoriale – Animabelle
- Animabelle – Seite 2
- Animabelle – Seite 7
- Animabelle 3 alte Übersetzungen
- Animabelle 4 alte Übersetzungen
- Animabelle 5 Alte Übersetzungen
- Animabelle 6 Alte Übersetzungen

BARBARA

- Tutoriale – Barbara

BEA

- Tutoriale – Bea

CARINE

- Carine 2 alte Übersetzungen
- Tutoriale – Carine

COLYBRIX

- Tutoriale – Colybrix
- Colybrix 2

DENISE

- Tutoriale – Denise
- Denise – 2
- Denise 3

Gracias Bea por permitirme traducir tus tutoriales.
Das Copyright des original Tutorials liegt alleine bei Bea,
das Copyright der deutschen Übersetzung liegt alleine bei mir,Inge-Lore.
Es ist nicht erlaubt,mein Tutorial zu kopieren oder auf
anderen Seiten zum download anzubieten.
Mein Material habe ich aus diversen Tubengruppen.
Das Copyright des Materials liegt alleine beim jeweiligen Künstler.
Sollte ich ein Copyright verletzt haben,sendet mir bitte eine E-Mail.
Ich danke allen Tubern für das schöne Material,
ohne das es solche schönen Bilder gar nicht geben würde.

Mein besonderer Dank geht an Stella Felice für die schöne Personentube.

Ich habe das Tutorial mit PSP 2020 gebastelt,

aber es sollte auch mit allen anderen Varianten zu basteln gehen.

****
Hier werden meine Tutoriale getestet

****

Plugins
MuRa's Meister–Perspective Tiling
****

Material oder HIER

du brauchst noch
Hintergrundtube
Haupttube / Krippenfigur

meine ist von Gritli und ich habe sie mal privat von ihr bekommen,

danke nochmals dafür liebe Brigitte

****

Vorwort !!

Alle,die mit einer neuen PSP Version (ab X3) arbeiten,
können nicht mehr so spiegeln,wie man es bis dahin kannte.
Dafür habe ich eine kleine Anleitung geschrieben,wie es
mit Skripten geht. Schau HIER

****
Weil man bei den neuen PSP Versionen nicht mehr so einfach spiegeln kann,

mir dadurch die Arbeit schwerer gemacht wird und dir auch,
habe ich mich dazu entschieden,
nur noch mit den Skripten zu arbeiten !!!!

MIEKE

- Mieke Tut 1-80
- Mieke 81 – 160
- Mieke 161 – 233
- Mieke Weihnachten 1-62
- Tutoriale – Mieke

EVALYNDA

- Evalynda 2
- Tutoriale – Evalynda

FRANIE MARGOT

- Tutoriale – Franie Margot
- Franie Margot 2
- Franie Margot 3

NICOLE

- Tutoriale – Nicole
- Nicole 2

SOXIKIBEM

- Soxikibem – Tuts 1-32
- Tutoriale – Soxikibem
- Soxikibem – Seite 2
- Soxikibem – Seite 3
- Soxikibem – Seite 4
- Soxikibem – Seite 5
- Tutoriale – Ana-Maria
- Tutoriale – CidaBen
- Tutoriale – Elaine
- Tutoriale – Inacia Neves
- Tutoriale – Leni Diniz
- Tutoriale – Marcinha
- Tutoriale – Roberta
- Tutoriale – Roberta – Seite 2
- Tutoriale – Verschiedene
- Marcinha und Soxikibem
- Tutoriale Marcinha + Elaine
  - Tutoriale Calligraphy

TESY

- Tesy Tuts 1-37
- Tutoriale – Tesy
- Tesy 2

SWEETY

- Sweety Tut 1-81
- Sweety Tuts 82-104
- Tutoriale – Sweety
- Sweety – Seite 2

Mach es dir auch einfach und installiere dir die Skripte !!

****

Wenn etwas verkleinert wird,dann immer ohne Haken bei *Alle Ebenen angepaßt*, andernfalls schreibe ich es dazu.

****

Das Originaltut

.

.

.

.

Punkt 1

Schiebe *drock019* in den Texturordner.
Such dir aus deinen Tuben eine helle und dunkle Farbe.
Öffne die Alpha-Datei und minimiere sie.
Öffne ein neues Blatt 900 x 600 Px–mit diesem Verlauf füllen.

Auswahl–Auswahl laden/speichern–Auswahl aus Alpha-Kanal laden
Auswahl *Selection #1* laden
neue Ebene–kopiere deine Hintergrundtube–einfügen in die Auswahl
Auswahl aufheben

VALY

- Tutoriale – Valy
- Valy – alte Tutoriale

YEDRALINA

- Yedralina 2 alte Tutoriale
- Tutoriale – Yedralina

ELISE

- Tutoriale – Elise
- Elise 2
- Elise 3

MELODI

- Tutoriale – Melodi

NOCH MEHR TUTORIALE

Animationen 1 + 2 + 3

Signtags 1 + 2 + 3

Andre 1 + 2 + 3 + 4

Annarella

Anesia

Azalee 1

Belinda 1 2 3

Bijounet

Catrien

Ceylan

Cloclo

Cloclo 2 + 3 + 4

Cloclo alte Tuts

Corinne

Dilek

Domie

Edith 1 2 3 4

Eglantine

Kathania

Katinka Tuts 1-29

Katinka 1 + 2 + 3 + 4

Kamil

Lady Graph

Laurette

Libellule

Lily

Lola

Malacka 1 2 3 4

Mentali

Mineko 2 3 4 5

Noisette Tuts 1-80 81-167

Noisette

Poushka

PSP Arena 1 + 2

Rose de Sable

Tine Tuts 1-58

Tine ab 59

Womanance

Zane

Ostern 1 2

Weihnachten 1 2 3 4 5

Spiegeln mit Scripten

Punkt 2

Einstellen–Unschärfe–Gaußsche Unschärfe mit 30

Einstellen–Bildrauschen hinzufügen/entfernen–Bildrauschen hinzufügen

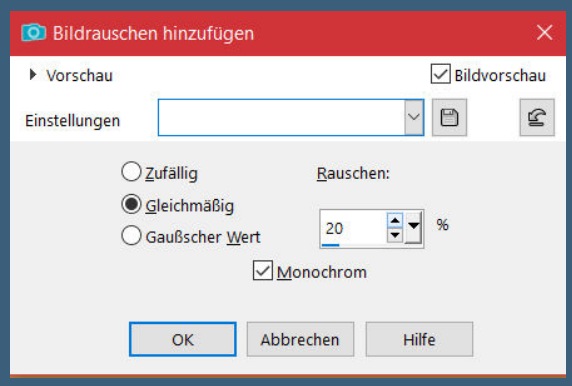

nach unten zusammenfassen

neue Ebene–mit dem Verlauf füllen

Ebenen–Maskenebene aus Bild *masck_silver*

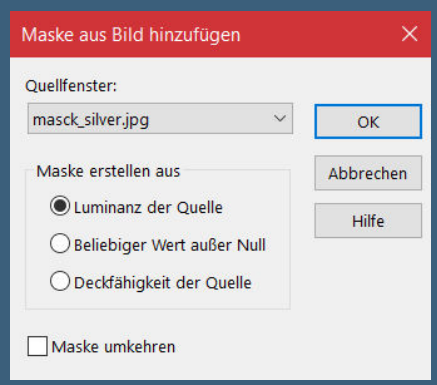

Kanteneffekte–nachzeichnen

zusammenfassen–Gruppe zusammenfassen

Schlagschatten 1/1/100/1

Punkt 3

Bildeffekte–Versatz -345 / 0

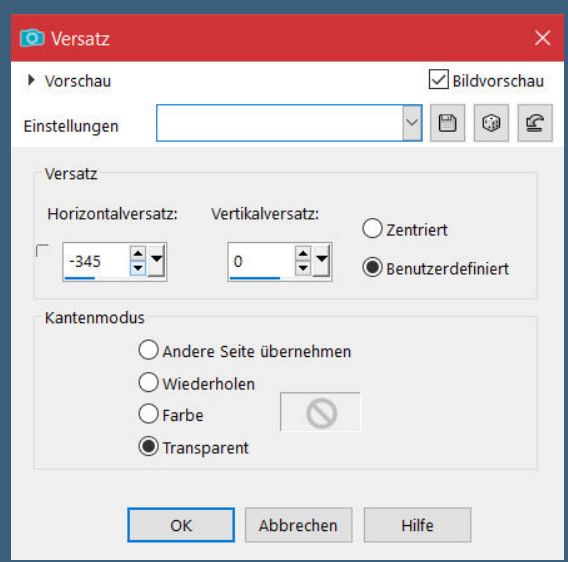

Ebene duplizieren

Bild–frei drehen 45° rechts

nach unten zusammenfassen

duplizieren–vertikal spiegeln–nach unten zusammenfassen

lade noch einmal *Selection #1*

neue Ebene–mit der hellen Farbe füllen

Punkt 4

Textureffekte–Textur *drock019*

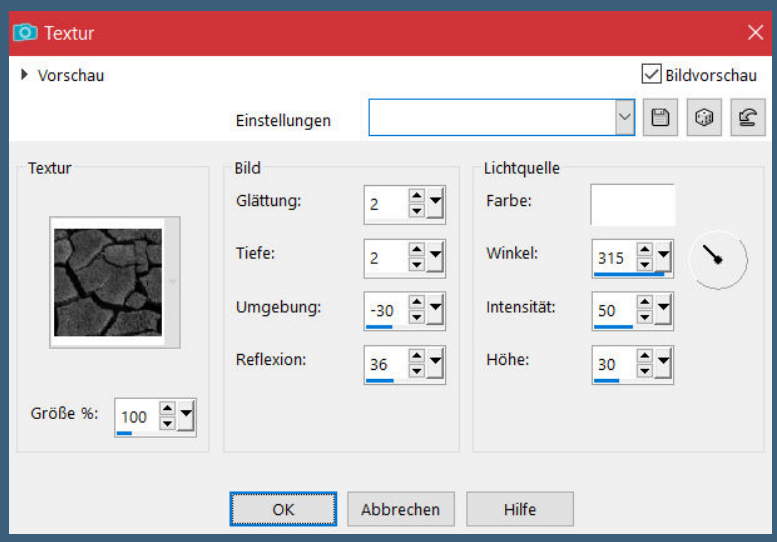

Auswahl aufheben

Schlagschatten 0/0/100/100

Ebene nach unten schieben

geh auf Raster 1–duplizieren

Plugins–MuRa's Meister–Perspective Tiling

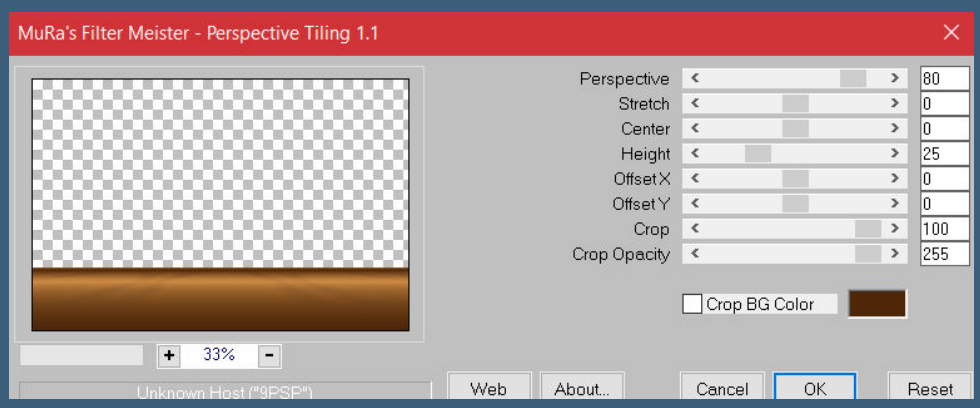

Bildeffekte–Versatz 0 / -75

Punkt 5

Auswahl *Selection #2* laden–10x die Löschtaste drücken

Auswahl aufheben

kopiere deine Hintergrundtube–einfügen auf dein Bild

passe die Größe an–scharfzeichnen

kopiere deine Krippen/Haupttube–einfügen auf dein Bild

Größe anpassen–scharfzeichnen

Schlagschatten 0/0/80/40

Punkt 6

Geh auf die oberste Ebene–Auswahl *Selection #3* laden

Löschtaste–Auswahl aufheben

Schlagschatten 1/1/100/1

Ebenen sichtbar zusammenfassen
Lichteffekte–Nova

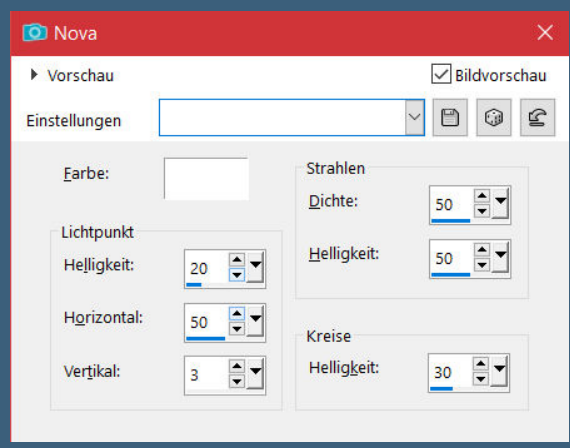

Rand hinzufügen–2 Px dunkle Farbe
Rand hinzufügen–2 Px helle Farbe
Auswahl alles

Punkt 7
Rand hinzufügen–40 Px dunkle Farbe
Auswahl umkehren
Textureffekte–Textur wdh.
Auswahl aufheben
setz dein WZ und das Copyright aufs Bild
Rand hinzufügen–2 Px helle Farbe
Rand hinzufügen–2 Px dunkle Farbe
und als jpg speichern.