INGE-LORE'S TUTORIALE

Calligraphy – Belle

Belle

Inge-Lore 28.04.2023

.

.

.

.

Dieses Tutorial habe ich mit der Erlaubnis von Calligraphy übersetzt,

A + B

- Animabelle 3 alte Übersetzungen
- Animabelle 4 alte Übersetzungen
- Animabelle 5 Alte Übersetzungen
- Animabelle 6 Alte Übersetzungen
- Animabelle 1
- Animabelle 2
- Animabelle 7
- Animabelle 8
- Andre 1
- Andre 2
- Andre 3
- Andre 4
- Anesia
- Annarella
- Azalee 1
- Azalee 2
- Barbara
- Bea
- Belinda
- Belinda 2
- Bijounet

C + D

- Calligraphy
- Calligraphy 2
- Calligraphy 3
- Carine 2 alte Übersetzungen
- Carine 2
- Catrien
- Ceylan
- Cloclo 1+2
- Cloclo 4
- Cloclo 5
- Cloclo 6
- Cloclo 7
- Cloclo 8
- Colybrix
- Colybrix 2
- Colybrix 3
- Corinne
- Denise's Tut als pdf
- Denise 1
- Denise 2
- Denise 3
- Denise 4
- Denise 5
- Denise 6

ihre schöne Seite findest du hier

Obrigada por Calligraphy sua permissão.
Das Copyright des original Tutorials liegt alleine bei Calligraphy,

das Copyright der deutschen Übersetzung liegt alleine bei mir,Inge-Lore.

Es ist nicht erlaubt,mein Tutorial zu kopieren oder auf

anderen Seiten zum download anzubieten.

Mein Material habe ich aus diversen Tubengruppen.

Das Copyright des Materials liegt alleine beim jeweiligen Künstler.

Sollte ich ein Copyright verletzt haben,sendet mir bitte eine E-Mail.

Ich danke allen Tubern für das schöne Material,

ohne das es solche schönen Bilder gar nicht geben würde.

Ich habe das Tutorial mit PSP 2020 Ultimate gebastelt,aber es sollte auch mit allen anderen Varianten zu basteln gehen.

****
Hier werden meine Tutoriale getestet

****

Plugins

Carolaine and Sensiblity–CS-LDots
penta.com–Dot and Cross
Simple–Half Wrap
MuRa's Meister–Perspective Tiling

****

Material oder HIER

du brauchst
Blumentube
Dekotube
Personentube

- Dilek
- Domie

E + F + G

- Edith
- Edith 2
- Edith 3
- Eglantine
- Elaine
- Elise 1
- Elise 2
- Elise 3
- Evalynda 1
- Evalynda 2
- Evalynda 3
- Franie Margot 1
- Franie Margot 2
- Franie Margot 3
- Franie Margot 4
- Graph Sabine
- Huzunlu

K + L

- Kamil
- Kathania
- Kathania 2
- Katinka Tuts 1-29
- Katinka
- Katinka 2
- Karamella
- Lady Graph
- Laurette
- Laurette 2
- Laurette 3
- Libellule
- Lily
- Lola
- Lu

M

- Malacka
- Malacka 4
- Malacka 3
- Mieke Tut 1-80
- Mieke 81 – 160
- Mieke 161 – 233
- Mieke Weihnachten 1-62
- Mieke 1
- Mieke 2
- Matou 1
- Matou 2
- Matou 3
- Mentali
- Mineko
- Mineko 2
- Mineko 3
- Mineko 4
- Melodi

MEINE TUTORIALE

- Animationen
- Animationen 2
- Signtags
- Inge-Lore's neue Tutoriale

N + O

- Nicole
- Nicole 2

Meine Tube ist von Sunny Rose und du bekommst sie HIER
****

Vorwort !!
Alle,die mit einer neuen PSP Version (ab X3) arbeiten,
können nicht mehr so spiegeln,wie man es bis dahin kannte.
Dafür habe ich eine kleine Anleitung geschrieben,wie es
mit Skripten geht. Schau HIER
Weil man bei den neuen PSP Versionen nicht mehr so einfach spiegeln kann,

mir dadurch die Arbeit schwerer gemacht wird und dir auch,
habe ich mich dazu entschieden,
nur noch mit den Skripten zu arbeiten !!!!
Mach es dir auch einfach und installiere dir die Skripte !!

****

Wenn etwas verkleinert wird,dann immer ohne Haken bei *Alle Ebenen angepaßt*,
andernfalls schreibe ich es dazu.

****

Das Originaltutorial,klick einfach aufs Bild

.

.

.

.

.

Punkt 1
Such dir aus deinen Tuben eine helle und dunkle Farbe.
Öffne ein neues Blatt 900 x 550 Px–mit diesem Verlauf füllen

- Noisette Tut 1-80
- Noisette 81-167
- Noisette 1
- Ostern

P

- PSP Arena
- Poushka
- Rose de Sable

SOXIKIBEM

- Soxikibem – Tuts 1-32
- Soxikibem 1
- Soxikibem 2
- Soxikibem 3
- Soxikibem 4
- Soxikibem 5
- Soxikibem 6
- Soxikibem 7
- Ana-Maria
- Ana Maria 2
- CidaBen
- CidaBen 2
- Inacia Neves
- Leni Diniz
- Leni 2
- Marcinha
- Marcinha und Soxikibem
- Marcinha + Elaine
- Roberta
- Roberta 2
- Roberta 3
- Sim – Verschiedene

S

- Sweety Tut 1-81
- Sweety Tuts 82-104
- Sweety 1
- Sweety 2
- Shawnee
- Spiegeln mit Scripten

T

- Tesy Tuts 1-37
- Tesy 1
- Tesy 2
- Tesy 3
- Tine Tuts 1-58
- Tine 2

VALY

- Valy – alte Tutoriale
- Valy 1

YEDRALINA

Plugins–Carolaine and Sensiblity–CS-LDots

Benutzerdefinierter Filter–Emboss 3
neue Ebene–mit der dunklen Farbe füllen
Ebenen–Maskenebene aus Bild *@nn_050912_mask_155_tdstudio*

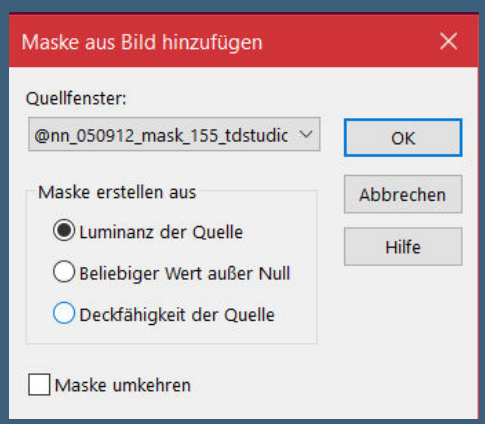

<u>Punkt 2</u>
Kanteneffekte–nachzeichnen
zusammenfassen–Gruppe zusammenfassen
Plugins–Carolaine and Sensiblity–CS-LDots wdh.
Benutzerdefinierter Filter–Emboss 3
Ebene duplizieren–nach unten zusammenfassen
Verzerrungseffekte–Delle

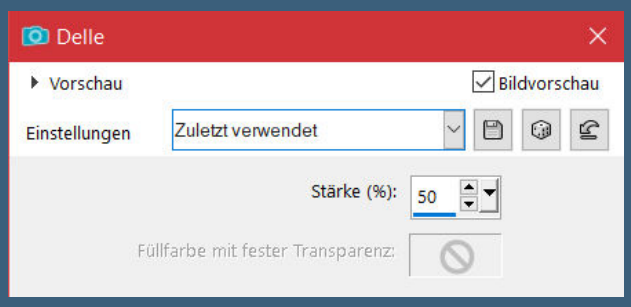

<u>Punkt 3</u>
Nach unten zusammenfassen–duplizieren
Plugins–Simple–Half Wrap geh auf die untere Ebene–nach oben schieben
Plugins–MuRa's Meister–Perspective Tiling

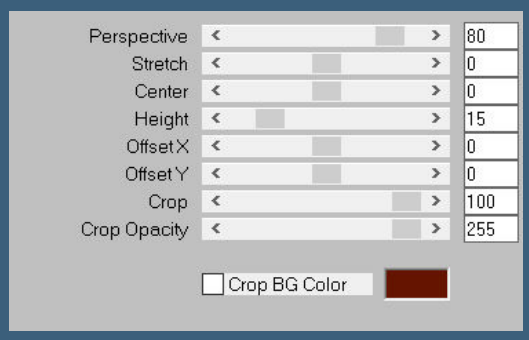

kopiere *16_abstrait_animabelle*–einfügen auf dein Bild
2x duplizieren und so verteilen (ich habe eigene Blumen genommen)

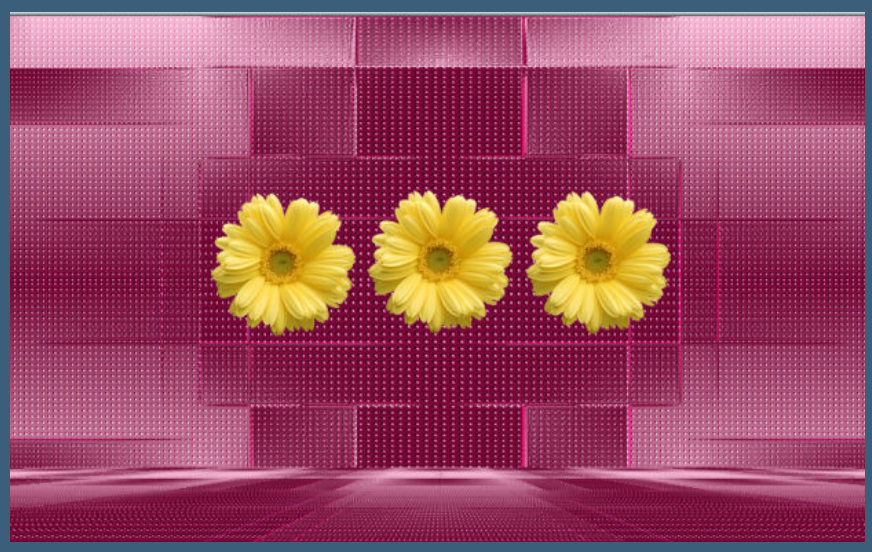

<u>Punkt 4</u>
Rand hinzufügen–1 Px helle Farbe
Auswahl alles
Rand hinzufügen–45 Px helle Farbe
Auswahl umkehren–mit diesem Verlauf füllen

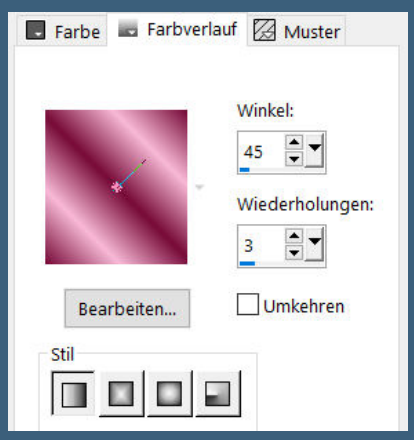

Plugins–penta.com–Dot and Cross

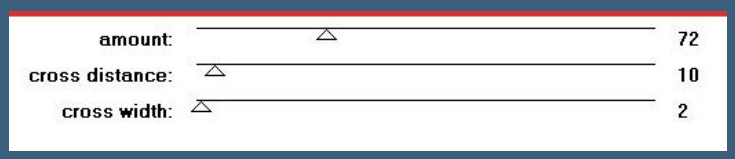

Auswahl aufheben

Punkt 5

Kopiere deine Personentube–einfügen auf dein Bild
passe die Größe an–scharfzeichnen
Schlagschatten 0/0/100/50
kopiere deine Dekotube–einfügen auf dein Bild
Größe anpassen–scharfzeichnen
Schlagschatten 0/0/80/30
setz dein WZ und das Copyright aufs Bild
Rand hinzufügen–1 Px helle Farbe
und als jpg speichern.

Design Babbel 07.05.2023

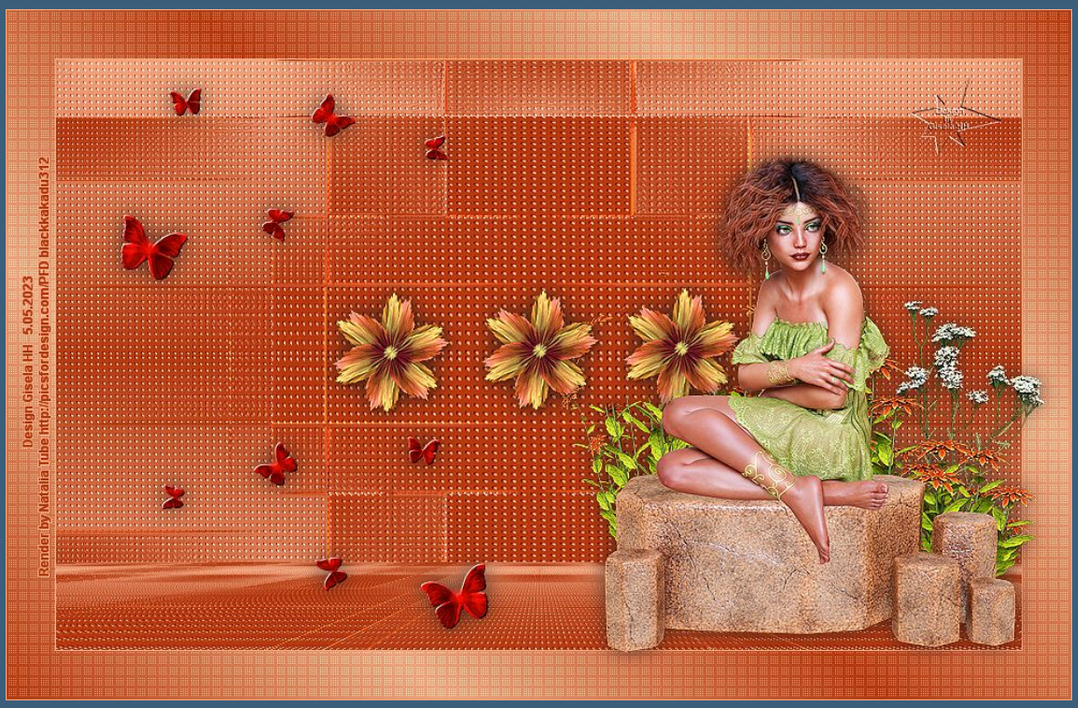
Design Gisela HH 5.05.2023
Render by Nataila Tube http://picsfordesign.com/PFD blackkakadu312

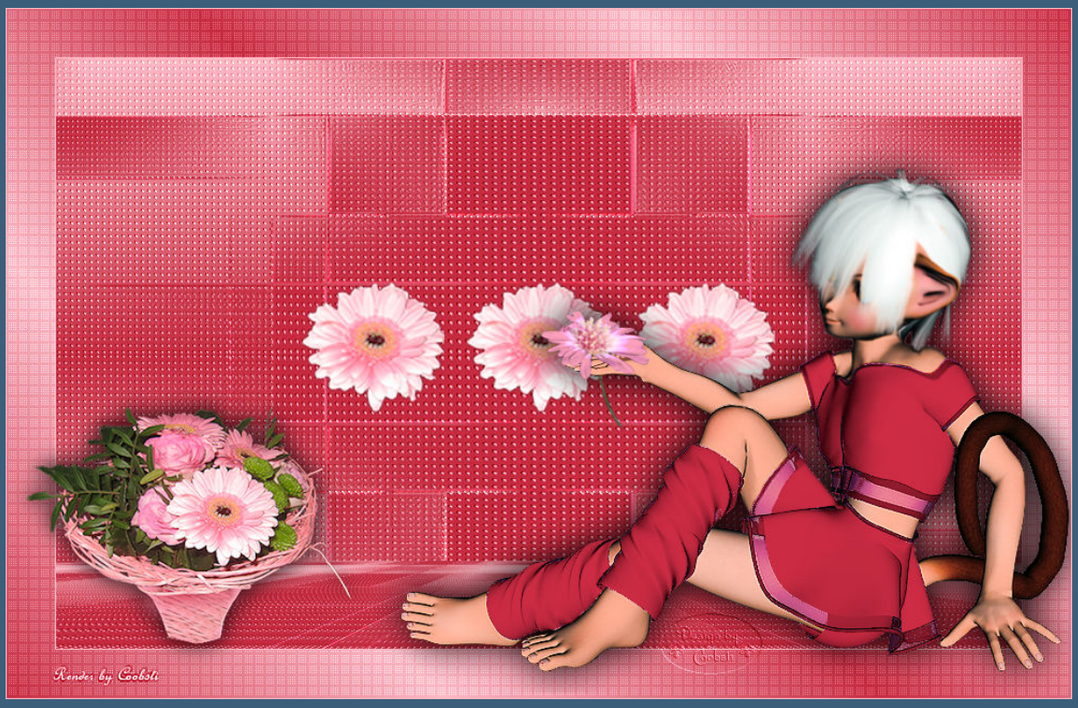
Render by Coobsti

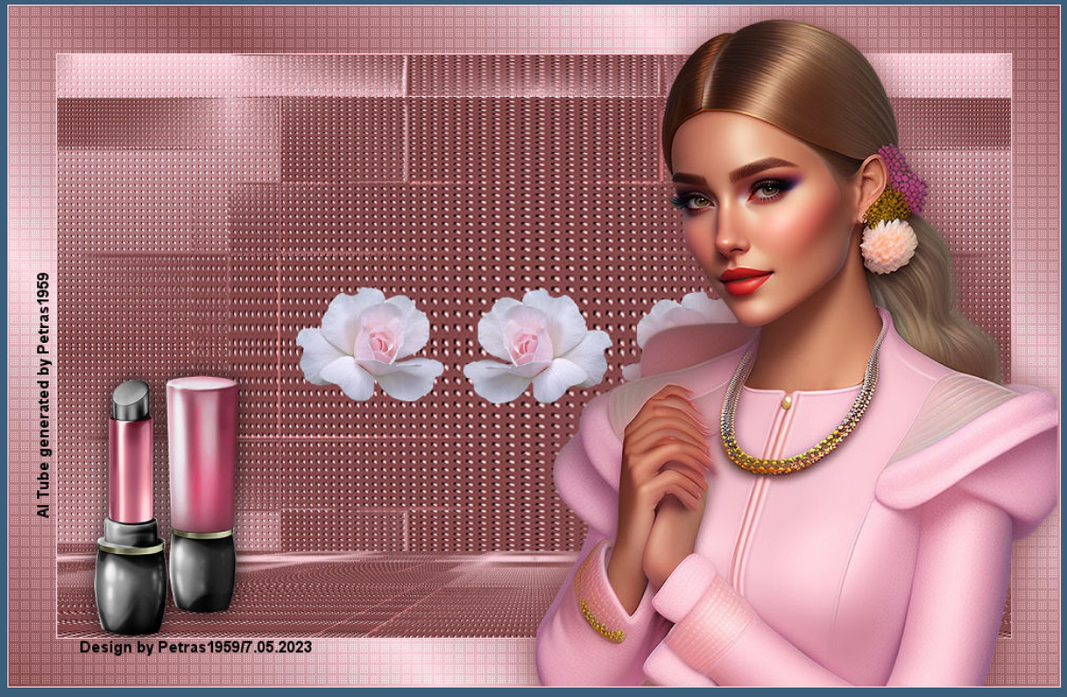
AI Tube generated by Petras1959
Design by Petras1959/7.05.2023

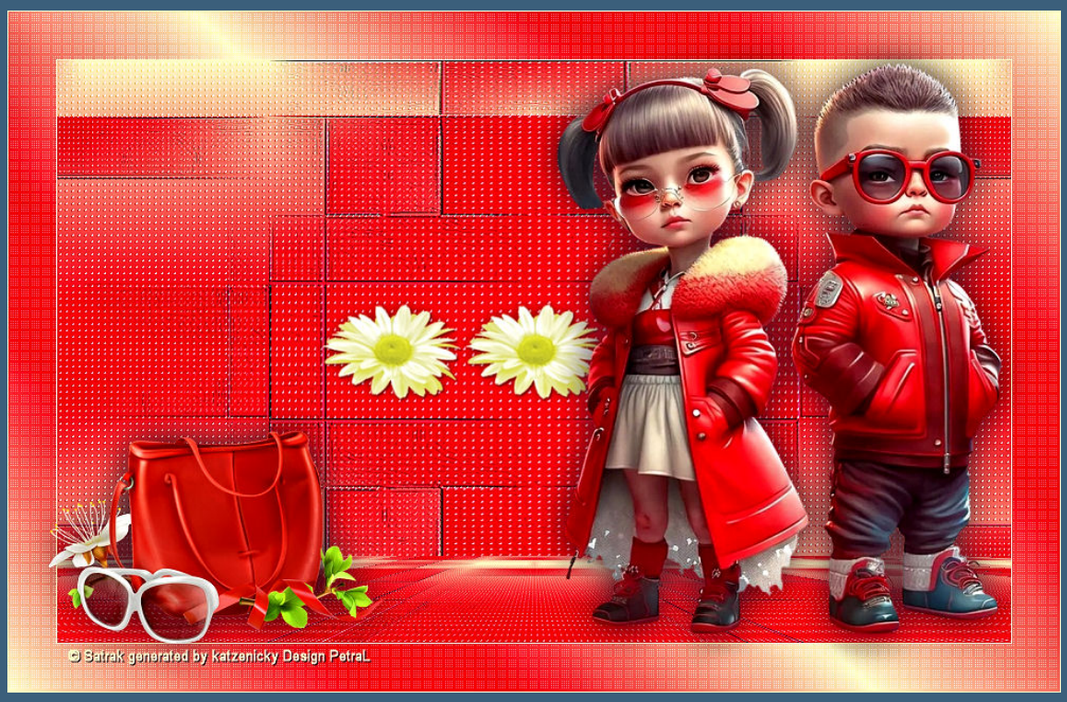
© Satrak generated by katzenicky Design PetraL

©Kajenna www.picsfordesign.com/PFD_irene_m
Design by irene.m

© by Helga Staubmann
Design by Dest

Design by Rita
AI Tube generated by Kewo

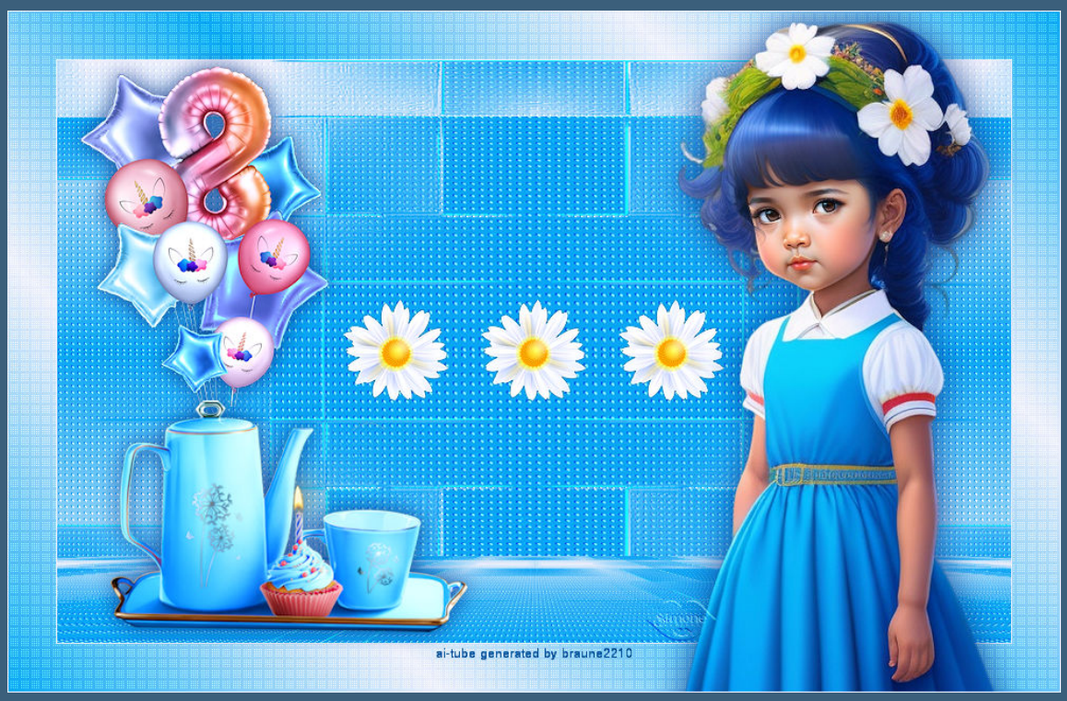
ai-tube generated by braune2210

Tutorial Calligraphy_Belle - Translation Inge-Lore - Design by Uschi
PTU Kit by ADU - http://store.alidolledupstore.com