INGE-LORE'S TUTORIALE

Calligraphy – Dahlia

Dahlia

Inge-Lore 04.04.2023

.

.

.

.

Dieses Tutorial habe ich mit der Erlaubnis von Calligraphy übersetzt,

ihre schöne Seite findest du hier

A + B

- Animabelle 3 alte Übersetzungen
- Animabelle 4 alte Übersetzungen
- Animabelle 5 Alte Übersetzungen
- Animabelle 6 Alte Übersetzungen
- Animabelle 1
- Animabelle 2
- Animabelle 7
- Animabelle 8
- Andre 1
- Andre 2
- Andre 3
- Andre 4
- Anesia
- Annarella
- Azalee 1
- Azalee 2
- Barbara
- Bea
- Belinda
- Belinda 2
- Bijounet

C + D

- Calligraphy
- Calligraphy 2
- Calligraphy 3
- Carine 2 alte Übersetzungen
- Carine 2
- Catrien
- Ceylan
- Cloclo 1+2
- Cloclo 4
- Cloclo 5
- Cloclo 6
- Cloclo 7
- Cloclo 8
- Colybrix
- Colybrix 2
- Colybrix 3
- Corinne
- Denise's Tut als pdf
- Denise 1
- Denise 2
- Denise 3
- Denise 4
- Denise 5
- Denise 6
- Dilek
- Domie

Obrigada por Calligraphy sua permissão.
Das Copyright des original Tutorials liegt alleine bei Calligraphy,

das Copyright der deutschen Übersetzung liegt alleine bei mir,Inge-Lore.

Es ist nicht erlaubt,mein Tutorial zu kopieren oder auf

anderen Seiten zum download anzubieten.

Mein Material habe ich aus diversen Tubengruppen.

Das Copyright des Materials liegt alleine beim jeweiligen Künstler.

Sollte ich ein Copyright verletzt haben,sendet mir bitte eine E-Mail.

Ich danke allen Tubern für das schöne Material,

ohne das es solche schönen Bilder gar nicht geben würde.

Ich habe das Tutorial mit PSP 2020 Ultimate gebastelt,aber es sollte auch mit allen anderen Varianten zu basteln gehen.

****
Hier werden meine Tutoriale getestet

****

Plugins

Flaming Pear–Flexify 2
MuRa's Meister–Perspective Tiling
AAA Frames–Foto Frame
MuRa's Meister–Pole Transform

****

Material oder HIER

du brauchst
Blumentube groß
Personentube Kopf groß
meine ist von Alex Prihodko und ich habe sie von HIER
****

E + F + G

- Edith
- Edith 2
- Edith 3
- Eglantine
- Elaine
- Elise 1
- Elise 2
- Elise 3
- Evalynda 1
- Evalynda 2
- Evalynda 3
- Franie Margot 1
- Franie Margot 2
- Franie Margot 3
- Franie Margot 4
- Graph Sabine
- Huzunlu

K + L

- Kamil
- Kathania
- Kathania 2
- Katinka Tuts 1-29
- Katinka
- Katinka 2
- Karamella
- Lady Graph
- Laurette
- Laurette 2
- Laurette 3
- Libellule
- Lily
- Lola
- Lu

M

- Malacka
- Malacka 4
- Malacka 3
- Mieke Tut 1-80
- Mieke 81 – 160
- Mieke 161 – 233
- Mieke Weihnachten 1-62
- Mieke 1
- Mieke 2
- Matou 1
- Matou 2
- Matou 3
- Mentali
- Mineko
- Mineko 2
- Mineko 3
- Mineko 4
- Melodi

MEINE TUTORIALE

- Animationen
- Animationen 2
- Signtags
- Inge-Lore's neue Tutoriale

N + O

- Nicole
- Nicole 2
- Noisette Tut 1-80
- Noisette 81-167
- Noisette 1
- Ostern

Vorwort !!

Alle,die mit einer neuen PSP Version (ab X3) arbeiten,
können nicht mehr so spiegeln,wie man es bis dahin kannte.
Dafür habe ich eine kleine Anleitung geschrieben,wie es
mit Skripten geht. Schau HIER
Weil man bei den neuen PSP Versionen nicht mehr so einfach spiegeln kann,

mir dadurch die Arbeit schwerer gemacht wird und dir auch,
habe ich mich dazu entschieden,
nur noch mit den Skripten zu arbeiten !!!!
Mach es dir auch einfach und installiere dir die Skripte !!

****

Wenn etwas verkleinert wird,dann immer ohne Haken bei *Alle Ebenen angepaßt*,
andernfalls schreibe ich es dazu.

****

Das Originaltutorial,klick einfach aufs Bild

.

.

.

.

.

Punkt 1

Such dir aus deinen Tuben eine helle und dunkle Farbe.
Öffne ein neues Blatt 900 x 550 Px–mit diesem Verlauf füllen

P

- PSP Arena
- Poushka
- Rose de Sable

SOXIKIBEM

- Soxikibem – Tuts 1-32
- Soxikibem 1
- Soxikibem 2
- Soxikibem 3
- Soxikibem 4
- Soxikibem 5
- Soxikibem 6
- Soxikibem 7
- Ana-Maria
- Ana Maria 2
- CidaBen
- CidaBen 2
- Inacia Neves
- Leni Diniz
- Leni 2
- Marcinha
- Marcinha und Soxikibem
- Marcinha + Elaine
- Roberta
- Roberta 2
- Roberta 3
- Sim – Verschiedene

S

- Sweety Tut 1-81
- Sweety Tuts 82-104
- Sweety 1
- Sweety 2
- Shawnee
- Spiegeln mit Scripten

T

- Tesy Tuts 1-37
- Tesy 1
- Tesy 2
- Tesy 3
- Tine Tuts 1-58
- Tine 2

VALY

- Valy – alte Tutoriale
- Valy 1

YEDRALINA

- Yedralina alte Tutoriale

kopiere deine Blumentube–einfügen als neue Ebene
Bildeffekte–Nahtloses kacheln

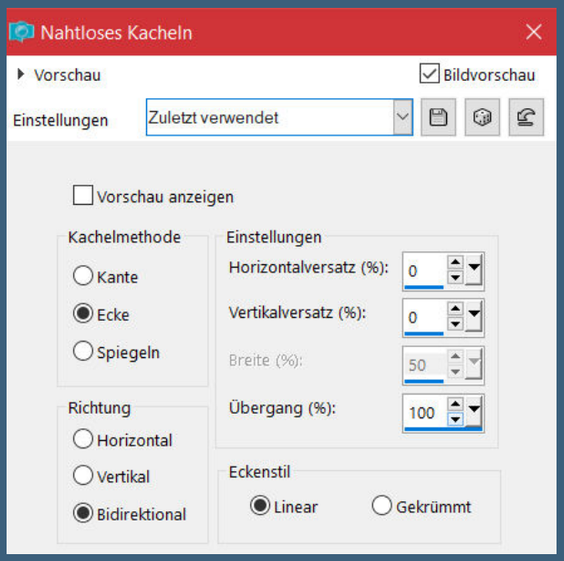

nach unten zusammenfassen
nochmal einfügen als neue Ebene–Ebene duplizieren

<u>Punkt 2</u>
Plugins–MuRa's Meister–Pole Transform

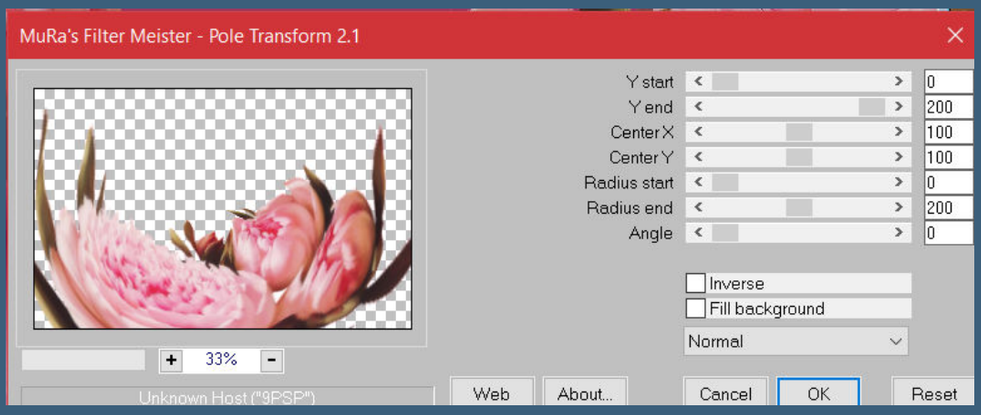

Ebene horizontal spiegeln
geh auf Raster 2–Ebene nach oben schieben
Plugins–Flaming Pear–Flexify 2

- Tutoriale – Yedralina
- Yedralina 3

W + Z

- Zane
- Womanence
- Weihnachten

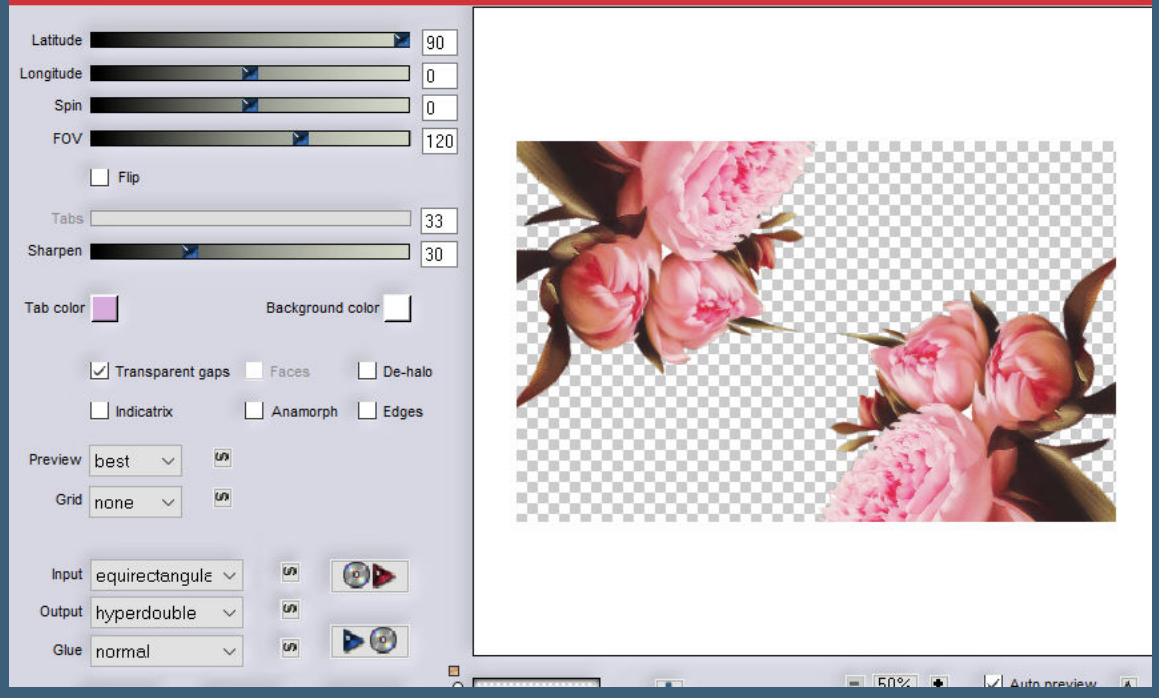

Rand hinzufügen–1 Px helle Farbe
Auswahl alles–kopieren

<u>Punkt 3</u>
Rand hinzufügen–50 Px helle Farbe
Auswahl umkehren–einfügen in die Auswahl
Einstellen–Unschärfe–Gaußsche Unschärfe mit 10
Plugins–AAA Frames–Foto Frame

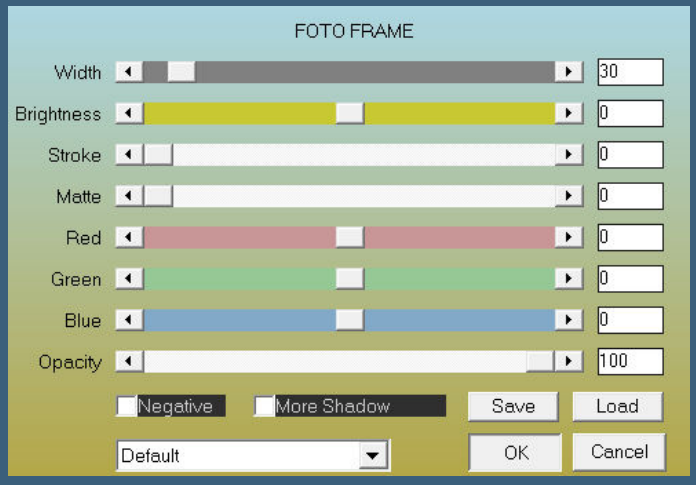

Rand hinzufügen–1 Px helle Farbe
Auswahl alles

<u>Punkt 4</u>
Rand hinzufügen–30 Px helle Farbe
Auswahl umkehren–einfügen in die Auswahl
Gaußsche Unschärfe wdh.
Plugins–AAA Frames–Foto Frame wdh.
Ebene horizontal spiegeln–Auswahl aufheben
Ebene duplizieren

Punkt 5

Plugins–MuRa's Meister–Perspective Tiling

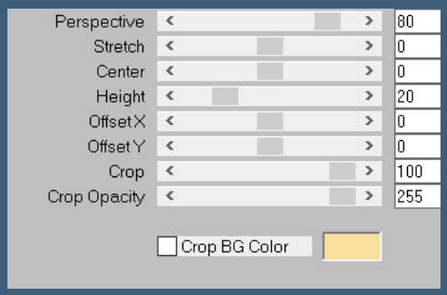

klick mit dem Zauberstab (Randschärfe 80) oben ins Bild
drück 6x auf die Löschtaste–Auswahl aufheben
Reflexionseffekte–Spiegelrotation Standard
Ebene duplizieren
mit Taste K einstellen auf 0 / 539
nach unten zusammenfassen

Punkt 6

Kopiere nochmal deine Blumentube–einfügen auf dein Bild
Plugins–Flaming Pear–Flexify 2 wdh.
Schlagschatten 0/0/100/50 2x anwenden
Ergebnis

kopiere deine Personentube–einfügen auf dein Bild
passe die Größe an–scharfzeichnen
evtl. mit der 20-20 Maske bearbeiten
Schlagschatten 0/0/100/50
schiebe die Ebene 1x nach unten
setz dein WZ und das Copyright aufs Bild
Rand hinzufügen–1 Px helle Farbe
und als jpg speichern.

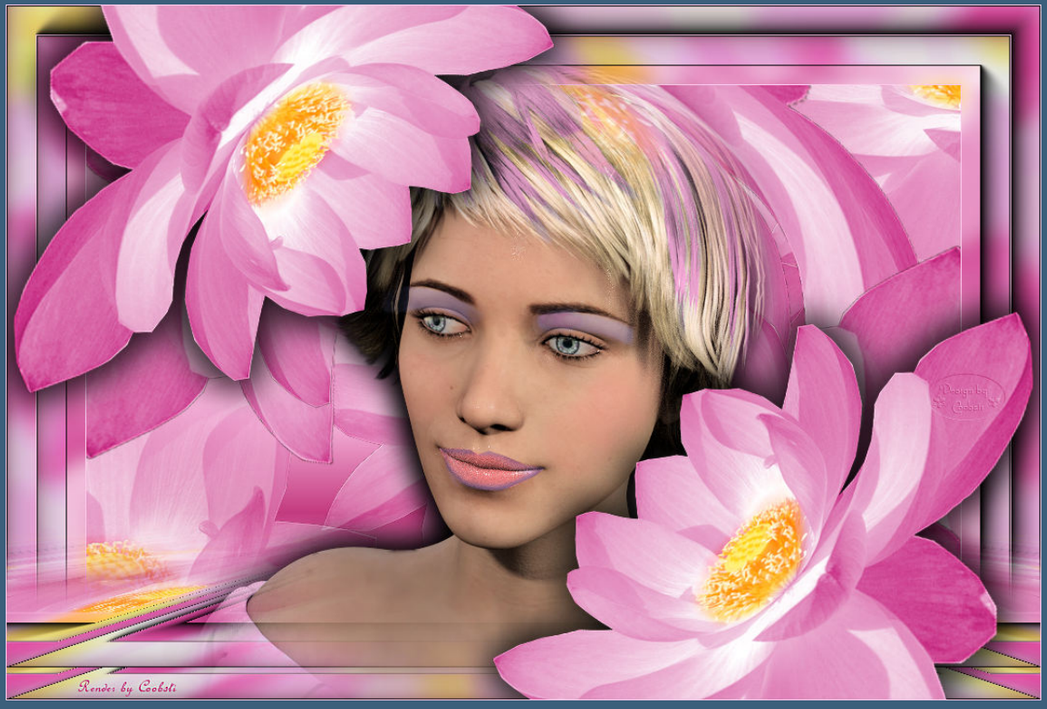
Rendes by Coobsti

© Lady Mishka www.vmartists.com_broune2210

Design by irene.m ~
©Verymany-verymanytubes.com_VMT_irene

Tutorial Calligraphy_Dahlia - Translation Inge-Lore - Design by Uschi
© Laguna www.picsfordesign.com PFD_brasilchen350

© verymany www.PicsForDesign.com PFD Katzenicky 534 Design PetraL

© Maria Fiodorova www.PicsforDesign.com PDF_Desi822D
Design by Desi

© Tube AI Generatet by Linda M.

© Alex Prihodko//www.vmartists.com//VMA_Silvie

©VeryMany http://verymanytubes.com / VMT_Annelie
Design by Annelie

Design by Doris-A
Nocturne_www.PicsForDesign.com_PFD_Doris55cate335

©Verymany https://www.verymanytubes.com/VMT_Peggy Korthke

Design
by Karabo
© Artist_Mistcheskaya_Site_Picsfordesign..com_Karinbbg654

creation Cally
talonaiguille
production FR : Evanescence

Design.Gisela HH 9.04.2023 © Alex Prihodko http://www.verymanytubes.com /VMT Blackkakadu

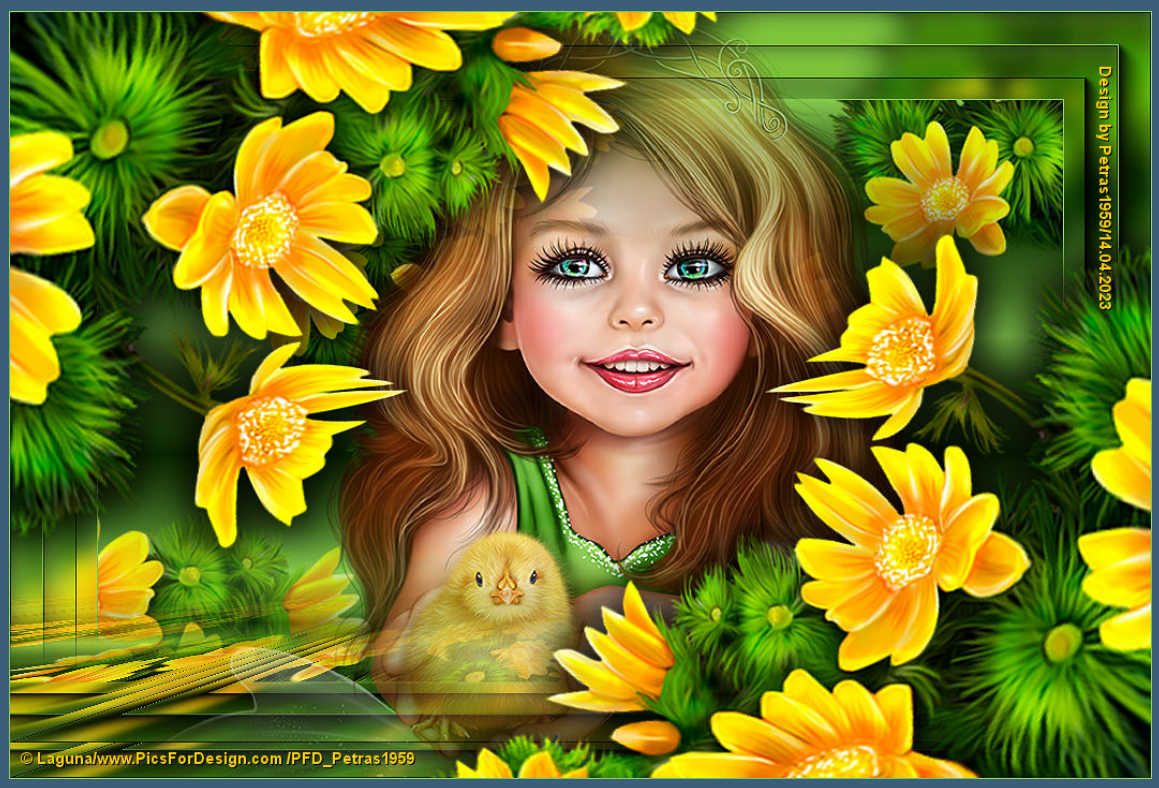
Design by Petras1959/14.04.2023
© Laguna/www.PicsForDesign.com /PFD_Petras1959