INGE-LORE'S TUTORIALE

Calligraphy - Katalleya

Katalleye

Inge-Lore 14.04.2023

.

.

.

.

Dieses Tutorial habe ich mit der Erlaubnis von Calligraphy übersetzt,

ihre schöne Seite findest du hier

A + B

- Animabelle 3 alte Übersetzungen
- Animabelle 4 alte Übersetzungen
- Animabelle 5 Alte Übersetzungen
- Animabelle 6 Alte Übersetzungen
- Animabelle 1
- Animabelle 2
- Animabelle 7
- Animabelle 8
- Andre 1
- Andre 2
- Andre 3
- Andre 4
- Anesia
- Annarella
- Azalee 1
- Azalee 2
- Barbara
- Bea
- Belinda
- Belinda 2
- Bijounet

C + D

- Calligraphy
- Calligraphy 2
- Calligraphy 3
- Carine 2 alte Übersetzungen
- Carine 2
- Catrien
- Ceylan
- Cloclo 1+2
- Cloclo 4
- Cloclo 5
- Cloclo 6
- Cloclo 7
- Cloclo 8
- Colybrix
- Colybrix 2
- Colybrix 3
- Corinne
- Denise's Tut als pdf
- Denise 1
- Denise 2
- Denise 3
- Denise 4
- Denise 5
- Denise 6
- Dilek
- Domie

Obrigada por Calligraphy sua permissão.
Das Copyright des original Tutorials liegt alleine bei Calligraphy,

das Copyright der deutschen Übersetzung liegt alleine bei mir,Inge-Lore.

Es ist nicht erlaubt,mein Tutorial zu kopieren oder auf

anderen Seiten zum download anzubieten.

Mein Material habe ich aus diversen Tubengruppen.

Das Copyright des Materials liegt alleine beim jeweiligen Künstler.

Sollte ich ein Copyright verletzt haben,sendet mir bitte eine E-Mail.

Ich danke allen Tubern für das schöne Material,

ohne das es solche schönen Bilder gar nicht geben würde.

Ich habe das Tutorial mit PSP 2020 Ultimate gebastelt,aber es sollte auch mit allen anderen Varianten zu basteln gehen.

****
Hier werden meine Tutoriale getestet

****

Plugins

FunHouse–Turbine Mirror
FunHouse–Tremors
Mehdi–Sorting Tiles
Simple–Diamond
Filter Factory Gallery C–Difference Displace
Filters Unlimited–Kaleidoscope–EasyCorner UpperLeft
MuRa's Meister–Pole Transform
MuRa's Meister–Perspective Tiling
AAA Frames–Foto Frame

****

Material oder HIER

du brauchst

E + F + G

- Edith
- Edith 2
- Edith 3
- Eglantine
- Elaine
- Elise 1
- Elise 2
- Elise 3
- Evalynda 1
- Evalynda 2
- Evalynda 3
- Franie Margot 1
- Franie Margot 2
- Franie Margot 3
- Franie Margot 4
- Graph Sabine
- Huzunlu

K + L

- Kamil
- Kathania
- Kathania 2
- Katinka Tuts 1-29
- Katinka
- Katinka 2
- Karamella
- Lady Graph
- Laurette
- Laurette 2
- Laurette 3
- Libellule
- Lily
- Lola
- Lu

M

- Malacka
- Malacka 4
- Malacka 3
- Mieke Tut 1-80
- Mieke 81 – 160
- Mieke 161 – 233
- Mieke Weihnachten 1-62
- Mieke 1
- Mieke 2
- Matou 1
- Matou 2
- Matou 3
- Mentali
- Mineko
- Mineko 2
- Mineko 3
- Mineko 4
- Melodi

MEINE TUTORIALE

- Animationen
- Animationen 2
- Signtags
- Inge-Lore's neue Tutoriale

N + O

- Nicole
- Nicole 2
- Noisette Tut 1-80
- Noisette 81-167
- Noisette 1
- Ostern

Hintergrundtube
Dekotube
Personentube
****

Vorwort !!
Alle,die mit einer neuen PSP Version (ab X3) arbeiten,
können nicht mehr so spiegeln,wie man es bis dahin kannte.
Dafür habe ich eine kleine Anleitung geschrieben,wie es
mit Skripten geht. Schau HIER
Weil man bei den neuen PSP Versionen nicht mehr so einfach spiegeln kann,

mir dadurch die Arbeit schwerer gemacht wird und dir auch,
habe ich mich dazu entschieden,
nur noch mit den Skripten zu arbeiten !!!!
Mach es dir auch einfach und installiere dir die Skripte !!

****

Wenn etwas verkleinert wird,dann immer ohne Haken bei *Alle Ebenen angepaßt*,
andernfalls schreibe ich es dazu.

****

Das Originaltutorial,klick einfach aufs Bild

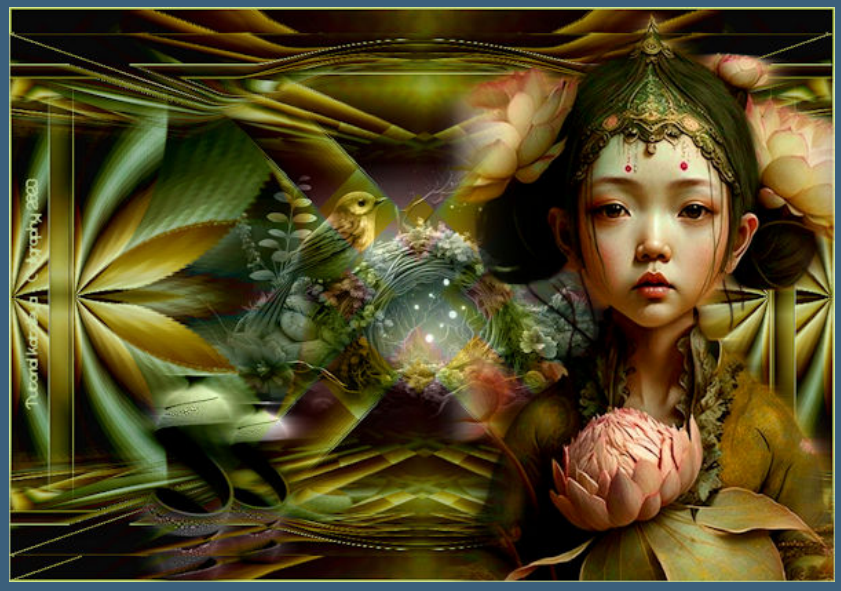

.

.

.

.

.

Punkt 1
Such dir aus deinen Tuben eine helle und dunkle Farbe.
Öffne ein neues Blatt 900 x 550 Px–mit einer deiner Farben füllen.
Kopiere eine der Alpha-Dateien–einfügen als neue Ebene
Mischmodus Luminanz (V)–nach unten zusammenfassen
Plugins–Mehdi–Sorting Tiles

P

- PSP Arena
- Poushka
- Rose de Sable

SOXIKIBEM

- Soxikibem – Tuts 1-32
- Soxikibem 1
- Soxikibem 2
- Soxikibem 3
- Soxikibem 4
- Soxikibem 5
- Soxikibem 6
- Soxikibem 7
- Ana-Maria
- Ana Maria 2
- CidaBen
- CidaBen 2
- Inacia Neves
- Leni Diniz
- Leni 2
- Marcinha
- Marcinha und Soxikibem
- Marcinha + Elaine
- Roberta
- Roberta 2
- Roberta 3
- Sim – Verschiedene

S

- Sweety Tut 1-81
- Sweety Tuts 82-104
- Sweety 1
- Sweety 2
- Shawnee
- Spiegeln mit Scripten

T

- Tesy Tuts 1-37
- Tesy 1
- Tesy 2
- Tesy 3
- Tine Tuts 1-58
- Tine 2

VALY

- Valy – alte Tutoriale
- Valy 1

YEDRALINA

- Yedralina alte Tutoriale
- Tutoriale – Yedralina
- Yedralina 3

W + Z

- Zane
- Womanence
- Weihnachten

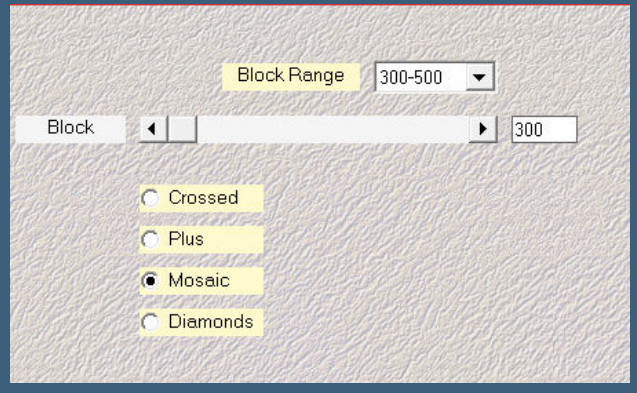

Plugins–FunHouse–Tremors

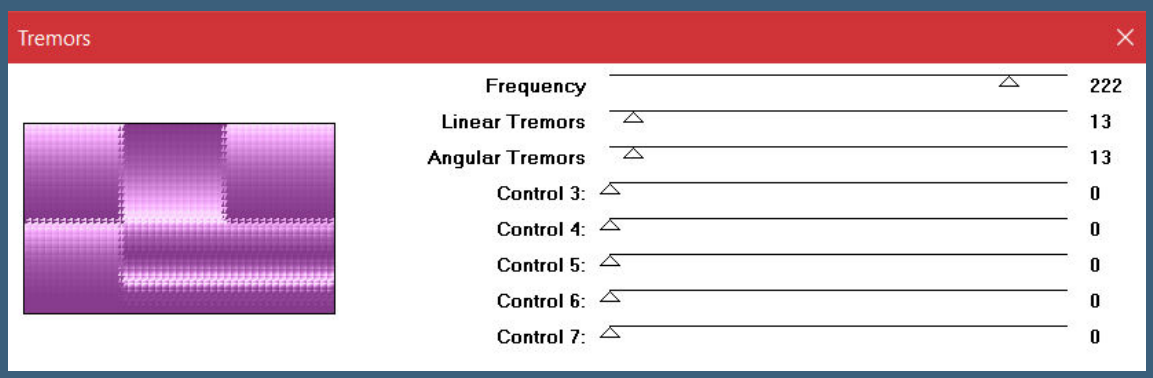

<u>Punkt 2</u>

Plugins–Simple–Diamonds

Ebene duplizieren

Plugins–Filter Factory Gallery C–Difference Displace

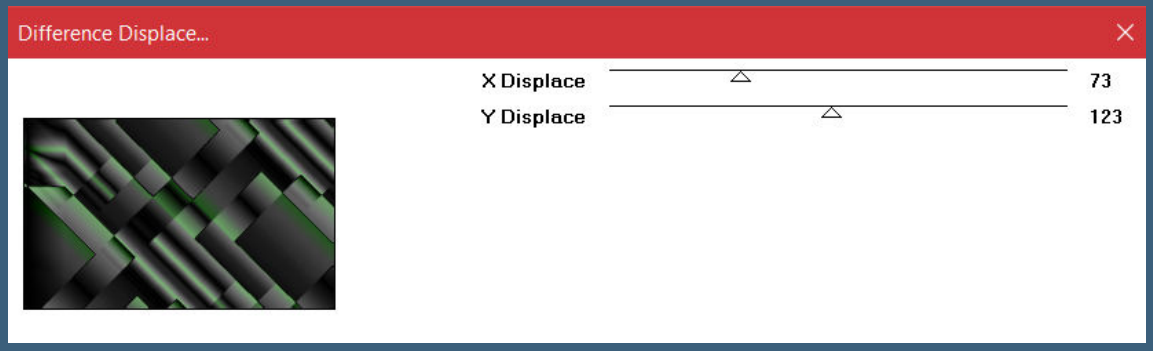

Mischmodus Luminanz (V)–nach unten zusammenfassen

Filters Unlimited–Kaleidoscope–EasyCorner UpperLeft

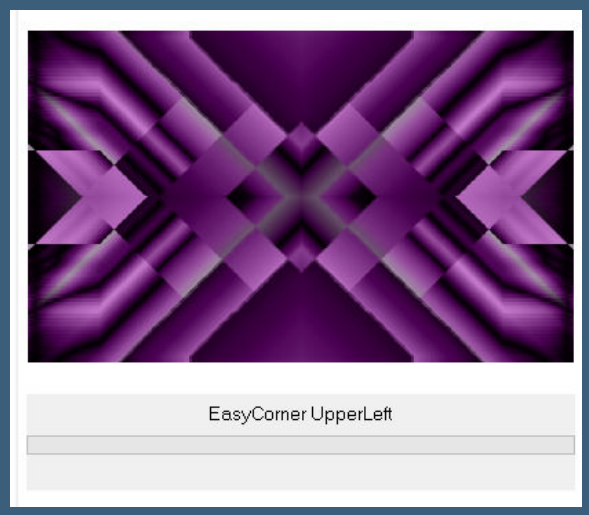

Ebene duplizieren–verkleinern auf 80%

Punkt 3

Plugins–MuRa's Meister–Pole Transform

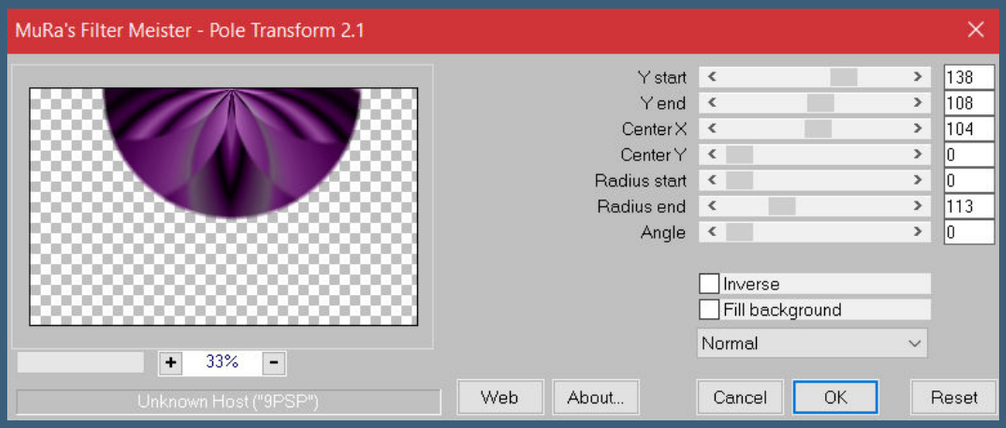

Bild–frei drehen 90° links

mit Taste K einstellen auf 1 / -23

duplizieren–vertikal spiegeln–nach unten zusammenfassen

Schlagschatten 0/0/80/40

duplizieren–nach unten zusammenfassen

Punkt 4

Geh auf Raster 1–duplizieren

Plugins–MuRa's Meister–Perspective Tiling

klick mit dem Zauberstab (Randschärfe 80) oben ins Bild

drück 5x auf die Löschtaste–Auswahl aufheben

duplizieren–horizontal spiegeln

Punkt 5

Rand hinzufügen–1 Px helle Farbe

Auswahl alles–kopieren

Rand hinzufügen–30 Px helle Farbe

Auswahl umkehren–einfügen in die Auswahl

Einstellen–Unschärfe–Gaußsche Unschärfe mit 10

Plugins–AAA Frames–Foto Frame

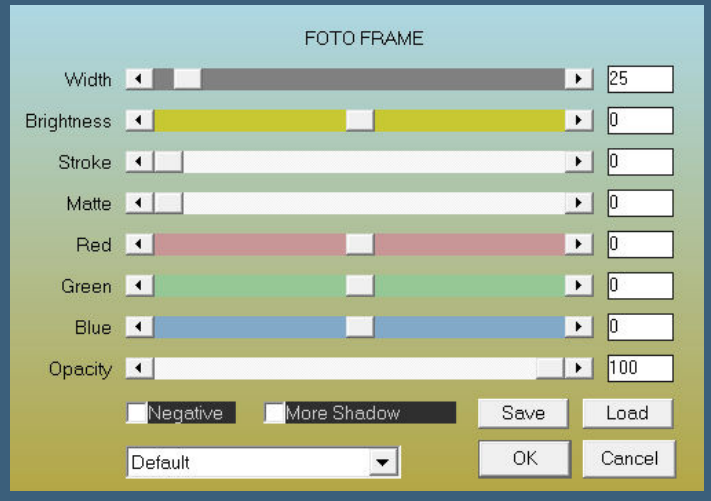

Punkt 6

Rand hinzufügen–1 Px helle Farbe

Auswahl alles

Rand hinzufügen–50 Px helle Farbe

Auswahl umkehren–einfügen in die Auswahl

Auswahl aufheben–Ebene duplizieren

Plugins–MuRa's Meister–Perspective Tiling wdh.

Punkt 7

Klick mit dem Zauberstab (Randschärfe 80) oben ins Bild

drück 5x auf die Löschtaste–Auswahl aufheben

Reflexionseffekte–Spiegelrotation Standard

Ebene duplizieren

Verzerrungseffekte–Verzerren

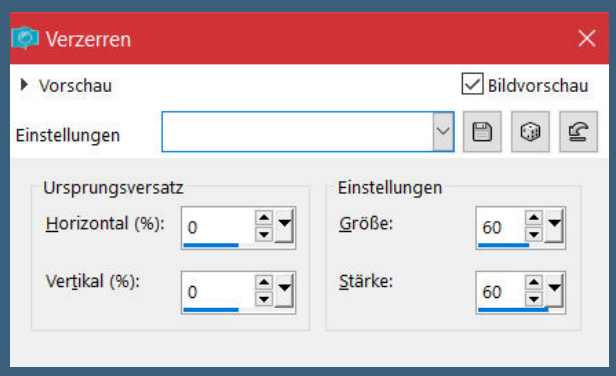

mit Taste K einstellen auf 3 / 541

duplizieren–horizontal spiegeln

Punkt 8

Kopiere deine Personentube–einfügen auf dein Bild

passe die Größe an–scharfzeichnen

Schlagschatten 0/0/100/50

kopiere deine Hintergrundtube–einfügen auf dein Bild

Größe anpassen–scharfzeichnen

Ebene nach unten schieben

<u>Punkt 9</u>

Kopiere deine Dekotube – einfügen auf dein Bild
passe die Größe an – scharfzeichnen
Schlagschatten 0/0/80/30
setz dein WZ und das Copyright aufs Bild
Rand hinzufügen – 1 Px helle Farbe
und als jpg speichern.

©Bella Caribena 4449 https://dreamingwithbella Design Petra.

Design by UtaQu.
©Veleri PicsForDesign.com PFD_UtaQu134

©Goldwasser http://lysisange.com,
Design by Annelie

LORIA 2022
Design by Doris A

Tutorial calligraphy_katalleya - Translation Inge-Lore - design by uschi
© Laguna www.picsfordesign.com PFD_brasilchen350

Design Gisela HH 17.04.2023
© Darya Osipyuk http://picsfordesign.com/PFD-blackkakadu312

© Lysisange.com#6564_Karinbbg