INGE-LORE'S TUTORIALE

Calligraphy – South Wind

South Wind

Inge-Lore 15.04.2023

.

.

.

.

Dieses Tutorial habe ich mit der Erlaubnis von Calligraphy übersetzt,

A + B

- Animabelle 3 alte Übersetzungen
- Animabelle 4 alte Übersetzungen
- Animabelle 5 Alte Übersetzungen
- Animabelle 6 Alte Übersetzungen
- Animabelle 1
- Animabelle 2
- Animabelle 7
- Animabelle 8
- Andre 1
- Andre 2
- Andre 3
- Andre 4
- Anesia
- Annarella
- Azalee 1
- Azalee 2
- Barbara
- Bea
- Belinda
- Belinda 2
- Bijounet

C + D

- Calligraphy
- Calligraphy 2
- Calligraphy 3
- Carine 2 alte Übersetzungen
- Carine 2
- Catrien
- Ceylan
- Cloclo 1+2
- Cloclo 4
- Cloclo 5
- Cloclo 6
- Cloclo 7
- Cloclo 8
- Colybrix
- Colybrix 2
- Colybrix 3
- Corinne
- Denise's Tut als pdf
- Denise 1
- Denise 2
- Denise 3
- Denise 4
- Denise 5
- Denise 6

ihre schöne Seite findest du hier

Obrigada por Calligraphy sua permissão.
Das Copyright des original Tutorials liegt alleine bei Calligraphy,

das Copyright der deutschen Übersetzung liegt alleine bei mir,Inge-Lore.

Es ist nicht erlaubt,mein Tutorial zu kopieren oder auf

anderen Seiten zum download anzubieten.

Mein Material habe ich aus diversen Tubengruppen.

Das Copyright des Materials liegt alleine beim jeweiligen Künstler.

Sollte ich ein Copyright verletzt haben,sendet mir bitte eine E-Mail.

Ich danke allen Tubern für das schöne Material,

ohne das es solche schönen Bilder gar nicht geben würde.

Ich habe das Tutorial mit PSP 2020 Ultimate gebastelt,aber es sollte auch mit allen anderen Varianten zu basteln gehen.

****
Hier werden meine Tutoriale getestet

****

Plugins

VM Natural–Weave Distortion
Filters Unlimited–<&Bkg Designer sf 10I>–Cruncher
FunHouse–Loom
MuRa's Meister–Pole Transform
MuRa's Meister–Perspective Tiling

****

Material oder HIER

du brauchst
Hintergrundtube (kommt nur auf die Farbe an)
Dekotube

- Dilek
- Domie

E + F + G

- Edith
- Edith 2
- Edith 3
- Eglantine
- Elaine
- Elise 1
- Elise 2
- Elise 3
- Evalynda 1
- Evalynda 2
- Evalynda 3
- Franie Margot 1
- Franie Margot 2
- Franie Margot 3
- Franie Margot 4
- Graph Sabine
- Huzunlu

K + L

- Kamil
- Kathania
- Kathania 2
- Katinka Tuts 1-29
- Katinka
- Katinka 2
- Karamella
- Lady Graph
- Laurette
- Laurette 2
- Laurette 3
- Libellule
- Lily
- Lola
- Lu

M

- Malacka
- Malacka 4
- Malacka 3
- Mieke Tut 1-80
- Mieke 81 – 160
- Mieke 161 – 233
- Mieke Weihnachten 1-62
- Mieke 1
- Mieke 2
- Matou 1
- Matou 2
- Matou 3
- Mentali
- Mineko
- Mineko 2
- Mineko 3
- Mineko 4
- Melodi

MEINE TUTORIALE

- Animationen
- Animationen 2
- Signtags
- Inge-Lore's neue Tutoriale

N + O

- Nicole
- Nicole 2

Personentube
Meine Tube ist von Misticheskaya und du bekommst sie HIER
****

Vorwort !!
Alle,die mit einer neuen PSP Version (ab X3) arbeiten,
können nicht mehr so spiegeln,wie man es bis dahin kannte.
Dafür habe ich eine kleine Anleitung geschrieben,wie es
mit Skripten geht. Schau HIER
Weil man bei den neuen PSP Versionen nicht mehr so einfach spiegeln kann,

mir dadurch die Arbeit schwerer gemacht wird und dir auch,
habe ich mich dazu entschieden,
nur noch mit den Skripten zu arbeiten !!!!
Mach es dir auch einfach und installiere dir die Skripte !!

****

Wenn etwas verkleinert wird,dann immer ohne Haken bei *Alle Ebenen angepaßt*,
andernfalls schreibe ich es dazu.

****

Das Originaltutorial,klick einfach aufs Bild

.

.

.

.

.

Punkt 1
Such dir aus deinen Tuben eine helle und dunkle Farbe-
Öffne ein neues Blatt 900 x 550 Px–mit diesem Verlauf füllen.

- Noisette Tut 1-80
- Noisette 81-167
- Noisette 1
- Ostern

P

- PSP Arena
- Poushka
- Rose de Sable

SOXIKIBEM

- Soxikibem – Tuts 1-32
- Soxikibem 1
- Soxikibem 2
- Soxikibem 3
- Soxikibem 4
- Soxikibem 5
- Soxikibem 6
- Soxikibem 7
- Ana-Maria
- Ana Maria 2
- CidaBen
- CidaBen 2
- Inacia Neves
- Leni Diniz
- Leni 2
- Marcinha
- Marcinha und Soxikibem
- Marcinha + Elaine
- Roberta
- Roberta 2
- Roberta 3
- Sim – Verschiedene

S

- Sweety Tut 1-81
- Sweety Tuts 82-104
- Sweety 1
- Sweety 2
- Shawnee
- Spiegeln mit Scripten

T

- Tesy Tuts 1-37
- Tesy 1
- Tesy 2
- Tesy 3
- Tine Tuts 1-58
- Tine 2

VALY

- Valy – alte Tutoriale
- Valy 1

YEDRALINA

- Yedralina alte Tutoriale
- Tutoriale – Yedralina

Aktiviere dein Auswahlwerkzeug Kreis und ziehe so einen Kreis auf

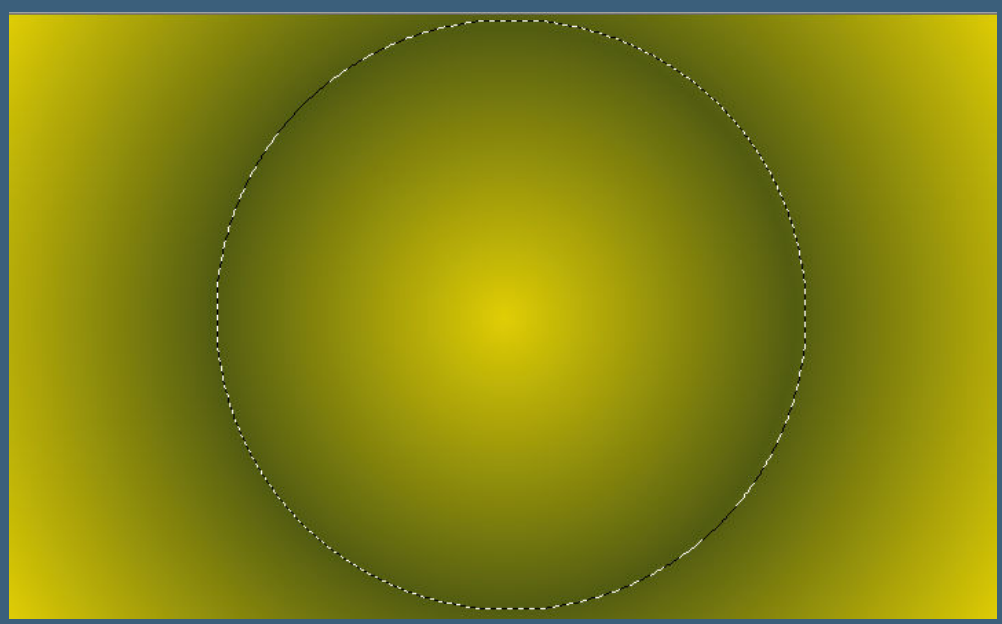

neue Ebene–kopiere deine Hintergrundtube
einfügen in die Auswahl–Auswahl umkehren
einfügen in die Auswahl

Auswahl aufheben

- Yedralina 3

W + Z

- Zane
- Womanence
- Weihnachten

Punkt 2

Ebene nach unten zusammenfassen–duplizieren

Plugins–VM Natural–Weave Distortion

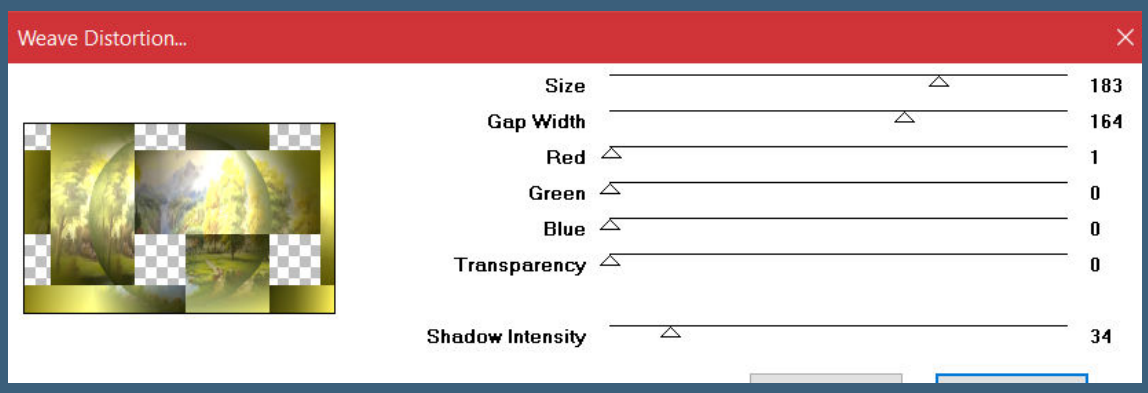

Filters Unlimited–<&Bkg Designer sf 10I>–Cruncher

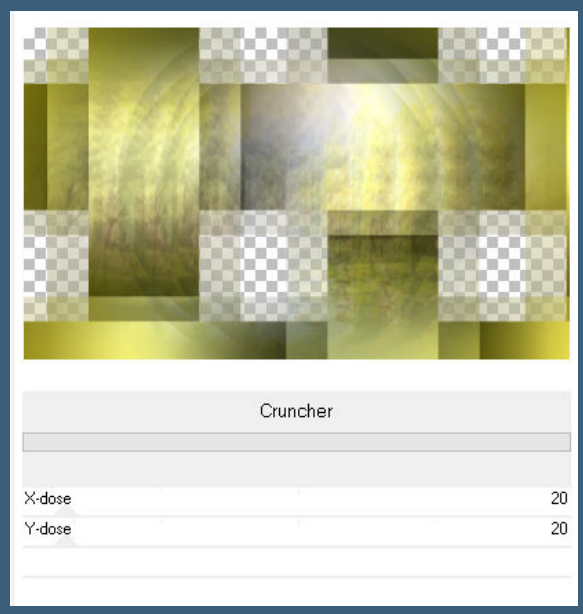

Verzerrungseffekte–Welle

Plugins–FunHouse–Loom

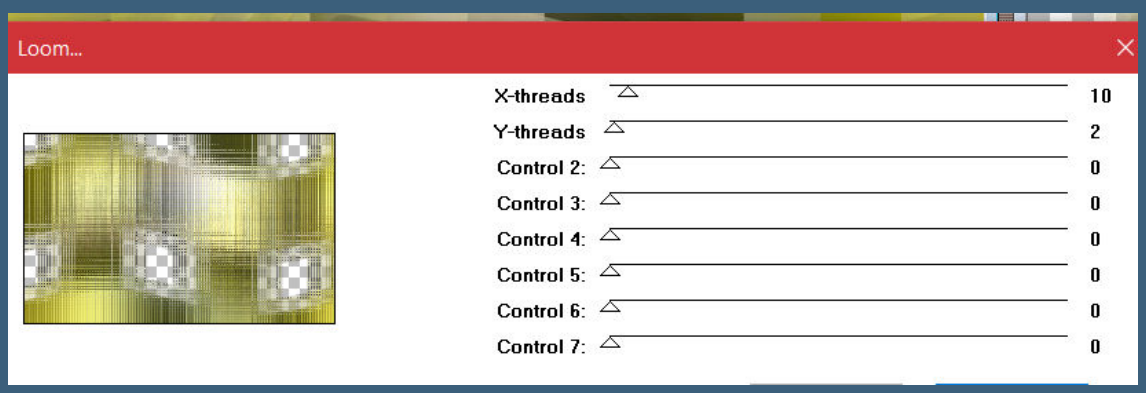

neue Ebene–mit weiß füllen

Punkt 3

Ebenen–Maskenebene aus Bild *Narah_mask_Abstract127*

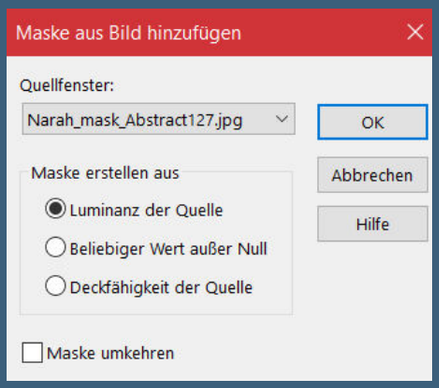

Kanteneffekte–nachzeichnen

zusammenfassen–Gruppe zusammenfassen

Plugins–MuRa's Meister–Pole Transform

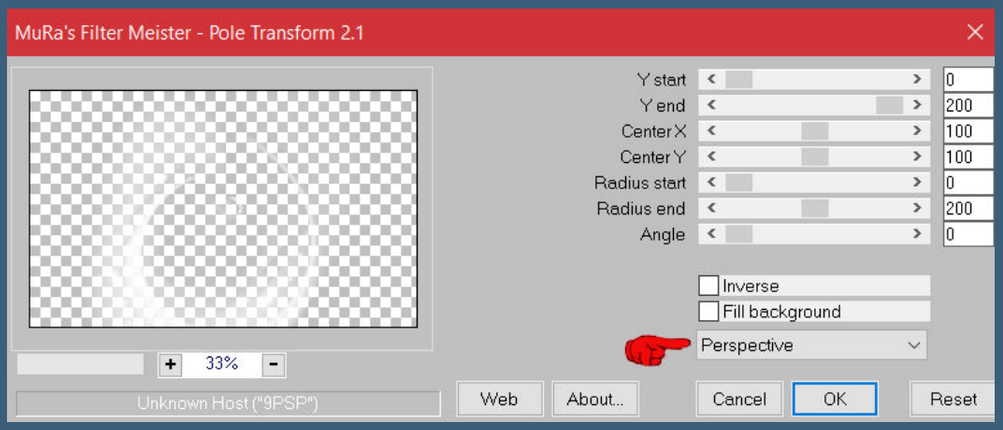

horizontal spiegeln

mit Taste K einstellen auf 285 / 0

Punkt 4

Geh auf Raster 1

Einstellen–Unschärfe–Strahlenförmige Unschärfe

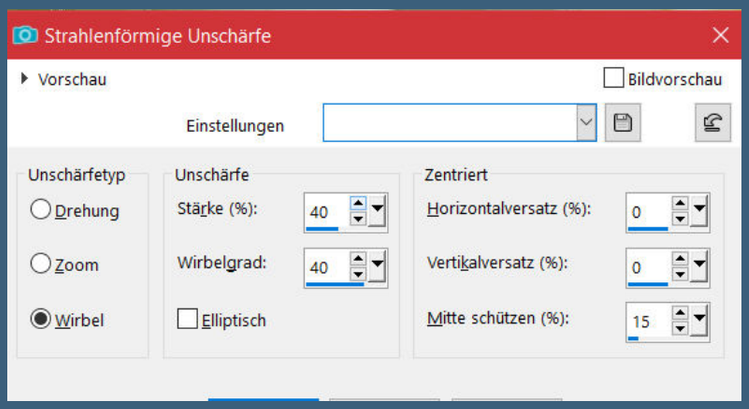

sichtbar zusammenfassen–duplizieren

Plugins–MuRa's Meister–Perspective Tiling

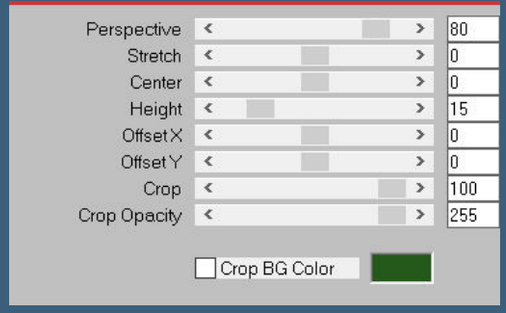

kopiere deine Dekotube–einfügen auf dein Bild
passe die Größe an–scharfzeichnen
Schlagschatten 0/0/80/30

Punkt 5
Rand hinzufügen–1 Px helle Farbe
Auswahl alles
Rand hinzufügen–45 Px helle Farbe
Auswahl umkehren–mit dem Verlauf füllen
Plugins–FunHouse–Loom

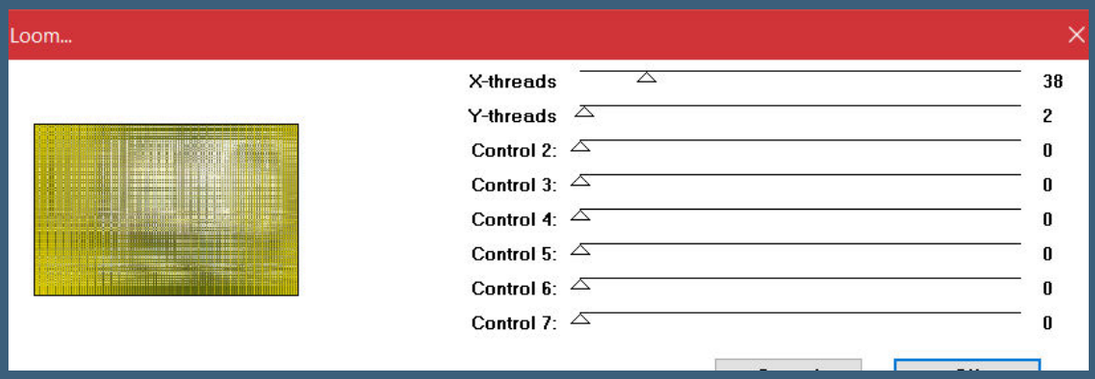

Auswahl umkehren
Schlagschatten 0/0/100/50
Auswahl aufheben

Punkt 6
Kopiere deine Personentube–einfügen auf dein Bild
passe die Größe an–scharfzeichnen
Schlagschatten wdh.
setz dein WZ und das Copyright aufs Bild
Rand hinzufügen–1 Px helle Farbe
und als jpg speichern.

© Bella Caribena/www.dreamingwithbella.com/DWB2482
Design by Petras1959/21.04.2023

© ViNina www.vininetubes.com/VN-43892
MOËT

©SunnyRose/picsfordesign.com/PFD_irene.m & Design

Nocturne_www.PicsForDesign.com_PFD_Doris5cats335
Design by Doris A

©Kajenna - www.picsfordesign.com - PFD_brasilchen350
Tutorial Calligraphy_South Wind - Translation Inge-Lore - Design by brasilchen

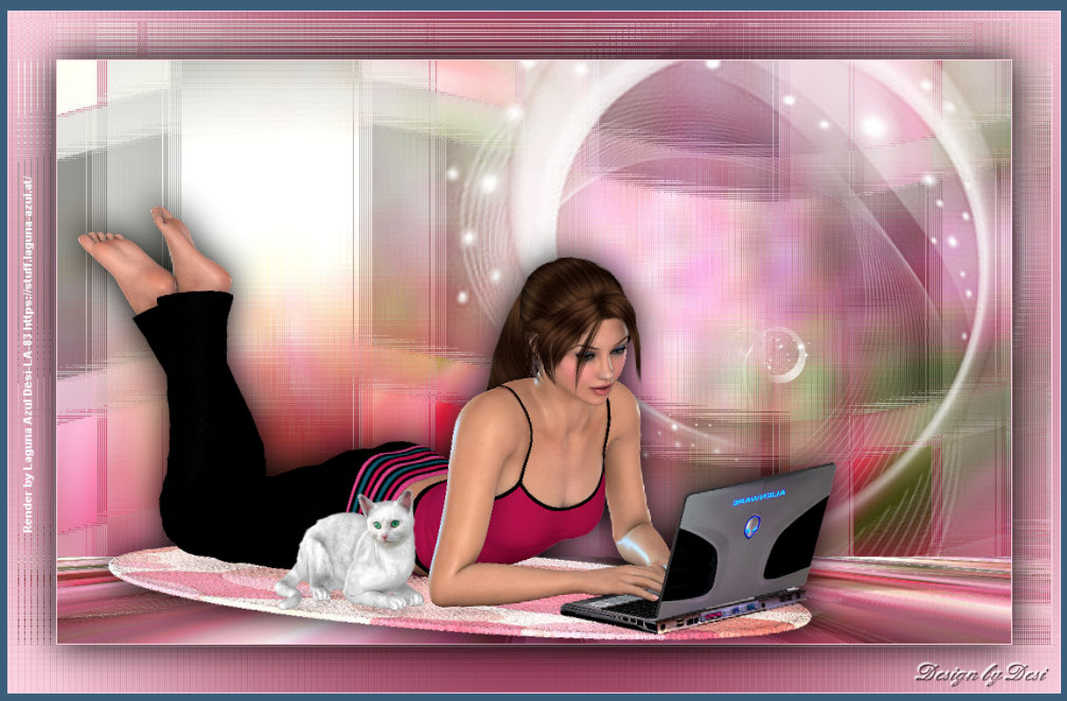
Render by Laguna Azul Desi-LA 83 https://stuff.laguna-azul.at/
Design by Desi

Design Gisela HH 23.04.2023 © Vadis + Trinita https://amaritsis.com/ MAA Blackkakadu

Render by Coobsli

©Avrora18 www.PicsForDesign.com Designs by katzanicky2

© Julia_Fox.www.PicsForDesign.com PDF_Friemelchen758
Design by Annelie

© Misticheskaya www.misticheskaya.com UtaQu.
Design by UtaQu.

© Misticheskaya/www.misticheskaya.com/PFD-Linda M.