INGE-LORE'S TUTORIALE

Carine – Abstrait

Abstrait

Abstrakt

Inge-Lore 18.11.2021

.

.

.

.

Dieses Tutorial habe ich mit der Erlaubnis von Carine übersetzt,

ihre schöne Seite findest du hier

ANIMABELLE

- Tutoriale – Animabelle
- Animabelle – Seite 2
- Animabelle – Seite 7
- Animabelle 3 alte Übersetzungen
- Animabelle 4 alte Übersetzungen
- Animabelle 5 Alte Übersetzungen
- Animabelle 6 Alte Übersetzungen

BARBARA

- Tutoriale – Barbara

BEA

- Tutoriale – Bea

CARINE

- Carine 2 alte Übersetzungen
- Tutoriale – Carine

COLYBRIX

- Tutoriale – Colybrix
- Colybrix 2

DENISE

- Tutoriale – Denise
- Denise – 2
- Denise 3

Merci Carine de ce que je peux traduire vos beaux tutoriaux.

Das Copyright des original Tutorials liegt alleine bei Carine,

das Copyright der deutschen Übersetzung liegt alleine bei mir,Inge-Lore.

Es ist nicht erlaubt,mein Tutorial zu kopieren oder auf

anderen Seiten zum download anzubieten.

Mein Material habe ich aus diversen Tubengruppen.

Das Copyright des Materials liegt alleine beim jeweiligen Künstler.

Sollte ich ein Copyright verletzt haben,sendet mir bitte eine E-Mail.

Ich danke allen Tubern für das schöne Material,

ohne das es solche schönen Bilder gar nicht geben würde.

Ich habe das Tutorial mit PSP 2020 gebastelt,

aber es sollte auch mit allen anderen Varianten zu basteln gehen.

****

Hier werden meine Tutoriale getestet

****

Plugins

Mehdi–Wavy Lab 1.1
Carolaine and Sensibility–CS-HLines
Carolaine and Sensibility–CS-LDots
VM Distortion–Radia Pox
Mura's Seamless–Emboss et Alpha
FM Tools–Blend Emboss

****

Material oder HIER

du brauchst noch
Fraktaltube

MIEKE

- Mieke Tut 1-80
- Mieke 81 – 160
- Mieke 161 – 233
- Mieke Weihnachten 1-62
- Tutoriale – Mieke

EVALYNDA

- Evalynda 2
- Tutoriale – Evalynda

FRANIE MARGOT

- Tutoriale – Franie Margot
- Franie Margot 2
- Franie Margot 3

NICOLE

- Tutoriale – Nicole
- Nicole 2

SOXIKIBEM

- Soxikibem – Tuts 1-32
- Tutoriale – Soxikibem
- Soxikibem – Seite 2
- Soxikibem – Seite 3
- Soxikibem – Seite 4
- Soxikibem – Seite 5
- Tutoriale – Ana-Maria
- Tutoriale – CidaBen
- Tutoriale – Elaine
- Tutoriale – Inacia Neves
- Tutoriale – Leni Diniz
- Tutoriale – Marcinha
- Tutoriale – Roberta
- Tutoriale – Roberta – Seite 2
- Tutoriale – Verschiedene
- Marcinha und Soxikibem
- Tutoriale Marcinha + Elaine
  - Tutoriale Calligraphy

TESY

- Tesy Tuts 1-37
- Tutoriale – Tesy
- Tesy 2

SWEETY

- Sweety Tut 1-81
- Sweety Tuts 82-104
- Tutoriale – Sweety

VALY

Personentube
meine sind von Alexandra Vanhek und du bekommst sie HIER

****

Vorwort !!

Alle,die mit einer neuen PSP Version (ab X3) arbeiten,
können nicht mehr so spiegeln,wie man es bis dahin kannte.
Dafür habe ich eine kleine Anleitung geschrieben,wie es
mit Skripten geht. Schau HIER
Weil man bei den neuen PSP Versionen nicht mehr so einfach spiegeln kann,

mir dadurch die Arbeit schwerer gemacht wird und dir auch,
habe ich mich dazu entschieden,
nur noch mit den Skripten zu arbeiten !!!!
Mach es dir auch einfach und installiere dir die Skripte !!

****

Wenn etwas verkleinert wird,dann immer ohne Haken bei *Alle Ebenen angepaßt*,
andernfalls schreibe ich es dazu.
****

Das Originaltut

.

.

.

.

.

Punkt 1
Schiebe die Selectionen in den Auswahlordner.
Such dir aus deinen Tuben eine helle und dunkle Farbe.
Öffne ein neues Blatt 900 x 570 Px
Plugins–Mehdi–Wavy Lab 1.1

- Tutoriale – Valy
- Valy – alte Tutoriale

YEDRALINA

- Yedralina 2 alte Tutoriale
- Tutoriale – Yedralina

ELISE

- Tutoriale – Elise
- Elise 2

MELODI

- Tutoriale – Melodi

NOCH MEHR TUTORIALE

Animationen 1 + 2 + 3

Signtags 1 + 2 + 3

Andre 1 + 2 + 3 + 4

Annarella

Anesia

Azalee 1

Belinda 1 2 3

Bijounet

Catrien

Ceylan

Cloclo

Cloclo 2 + 3 + 4

Cloclo alte Tuts

Corinne

Dilek

Domie

Edith 1 2 3 4

Eglantine

Kathania

Katinka Tuts 1-29

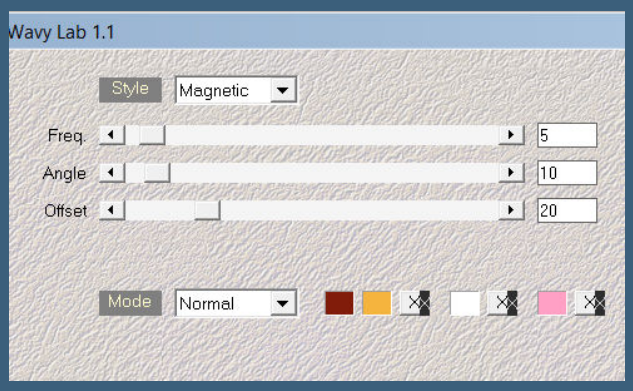

Bildeffekte–Nahtloses Kacheln Standard
Einstellen–Unschärfe–Gaußsche Unschärfe mit 30

Punkt 2
Auswahl–Auswahl laden/speichern–Auswahl aus Datei laden
Auswahl *Sélection_Abstrait01* laden
neue Ebene–mit der hellen Farbe füllen
Plugins–Carolaine and Sensibility–CS-HLines

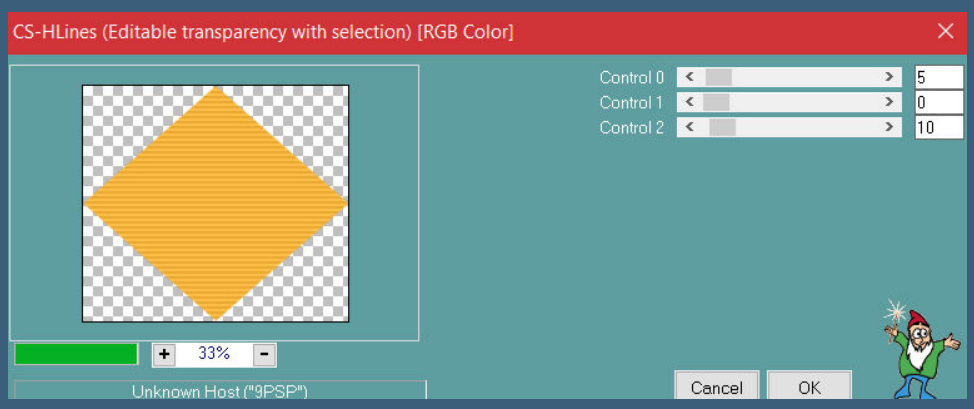

Effekte–3D Effekte–Innenfase

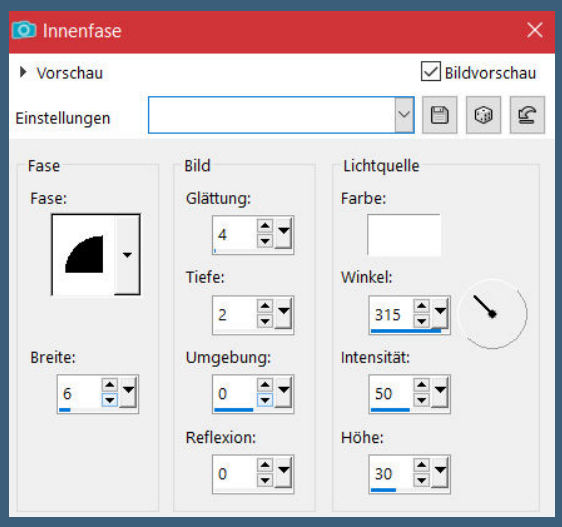

Auswahl ändern–verkleinern um 35 Px–mit der dunklen Farbe füllen

Punkt 3
Plugins–Carolaine and Sensibility–CS-LDots Standard

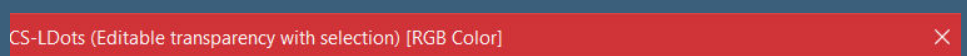

Katinka 1 + 2 + 3 + 4

Kamil

Lady Graph

Laurette

Libellule

Lily

Lola

Malacka 1 2 3 4

Mentali

Mineko 2 3 4 5

Noisette Tuts 1-80 81-167

Noisette

Poushka

PSP Arena 1 + 2

Rose de Sable

Tine Tuts 1-58

Tine ab 59

Womanance

Zane

Ostern 1 2

Weihnachten 1 2 3 4 5

Spiegeln mit Scripten

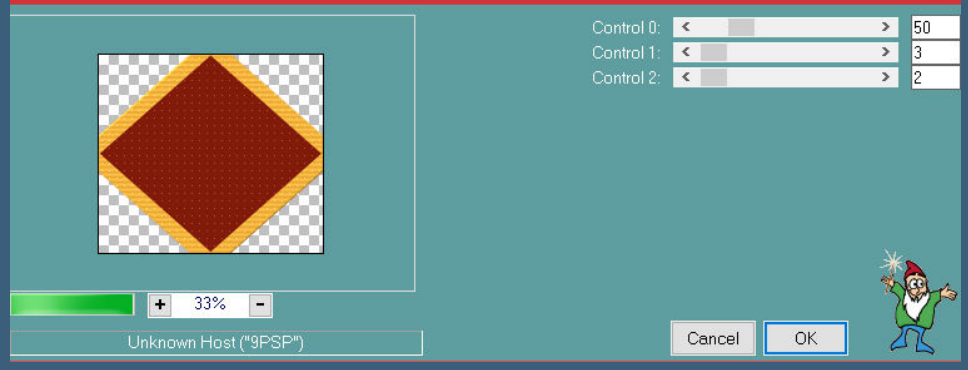

Effekte–3D Effekte–Innenfase wdh.
Auswahl verkleinern um 35 Px–mit der hellen Farbe füllen
neue Ebene–kopiere deine Fraktaltube
einfügen in die Auswahl–scharfzeichnen
Auswahl umkehren
Schlagschatten 0/0/50/20
Auswahl aufheben

<u>Punkt 4</u>
Nach unten zusammenfassen–Schlagschatten wdh.
Ebene duplizieren
Bildeffekte–Nahtloses Kacheln

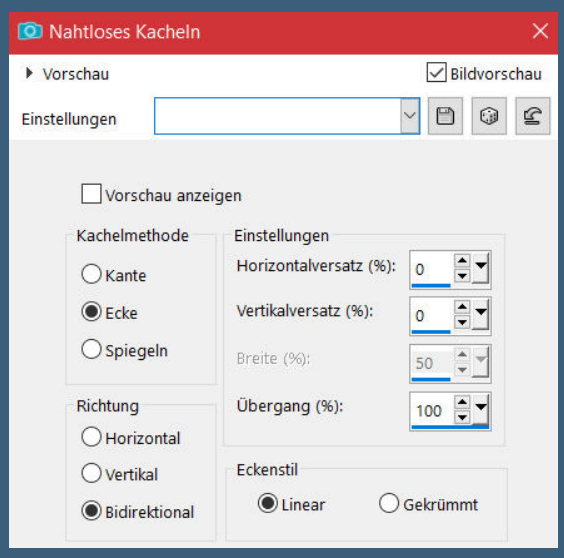

Bildeffekte–Nahtloses Kacheln

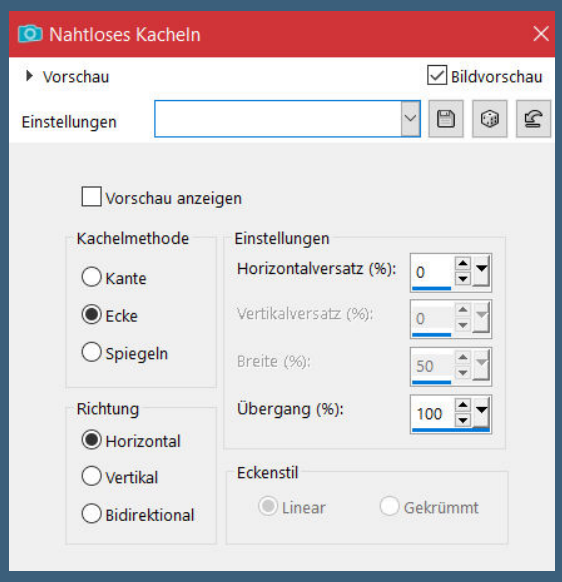

Ebene nach unten schieben
Mischmodus Multiplikation–Deckkraft 50%

Punkt 5

Plugins–FM Tools–Blend Emboss Standard

Auswahl *Sélection_Abstrait02* laden

neue Ebene–mit diesem Verlauf füllen

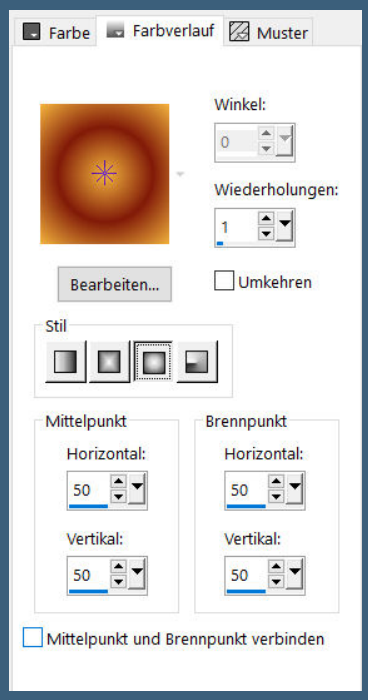

Auswahl aufheben

Schlagschatten 0/0/30/10

Plugins–VM Distortion–Radial Pox

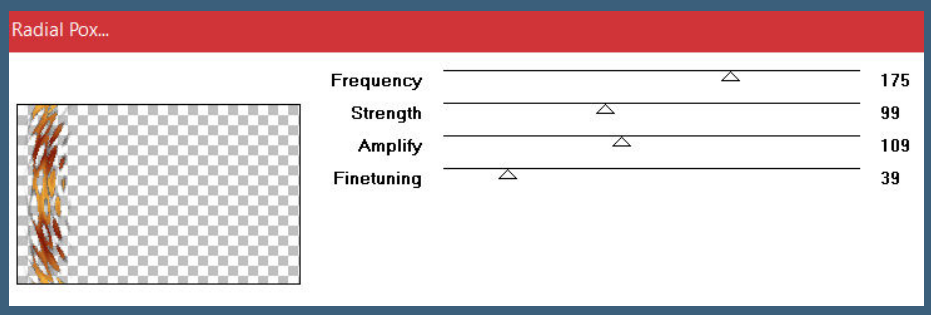

Plugins–MuRa's Seamless–Emboss et Alpha Standard

Punkt 6

Ebene duplizieren–vertikal spiegeln–nach unten zusammenfassen

Bildeffekte–Nahtloses Kacheln Standard

Ebene nach unten schieben–geh wieder auf die oberste Ebene

kopiere *Deco 1*–einfügen auf dein Bild

mit Taste K einstellen auf 153 / 28

Schlagschatten 1/1/50/2

Plugins–Simple–Top Left Mirror

Punkt 7

Rand hinzufügen–3 Px weiß

Rand hinzufügen–3 Px dunkle Farbe

Rand hinzufügen–3 Px helle Farbe

Rand hinzufügen–3 Px weiß
Rand hinzufügen weiß

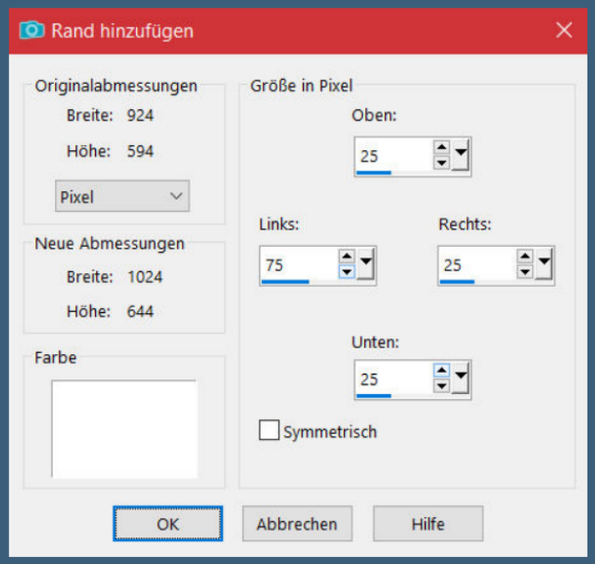

kopiere *Deco 2*–einfügen auf dein Bild
mit Taste K einstellen auf 373 / 151

<u>Punkt 8</u>
Kopiere den Text–einfügen auf dein Bild
Bild–frei drehen 90° links
mit Taste K einstellen auf 5 / 77
Schlagschatten 1/1/80/10
kopiere deine Personentube–einfügen auf dein Bild
passe die Größe an–scharfzeichnen
Schlagschatten 0/0/100/50
setz dein WZ und das Copyright aufs Bild
Rand hinzufügen–1 Px dunkle Farbe Symmetrisch
Rand hinzufügen–1 Px helle Farbe
und als jpg speichern.