INGE-LORE'S TUTORIALE

Carine – Angeline

Angeline

Inge-Lore 21.10.2021

.

.

.

.

Dieses Tutorial habe ich mit der Erlaubnis von Carine übersetzt,

ihre schöne Seite findest du hier

ANIMABELLE

- Tutoriale – Animabelle
- Animabelle – Seite 2
- Animabelle – Seite 7
- Animabelle 3 alte Übersetzungen
- Animabelle 4 alte Übersetzungen
- Animabelle 5 Alte Übersetzungen
- Animabelle 6 Alte Übersetzungen

BARBARA

- Tutoriale – Barbara

BEA

- Tutoriale – Bea

CARINE

- Carine 2 alte Übersetzungen
- Tutoriale – Carine

COLYBRIX

- Tutoriale – Colybrix
- Colybrix 2

DENISE

- Tutoriale – Denise
- Denise – 2
- Denise 3

Merci Carine de ce que je peux traduire vos beaux tutoriaux.

Das Copyright des original Tutorials liegt alleine bei Carine,

das Copyright der deutschen Übersetzung liegt alleine bei mir,Inge-Lore.

Es ist nicht erlaubt,mein Tutorial zu kopieren oder auf

anderen Seiten zum download anzubieten.

Mein Material habe ich aus diversen Tubengruppen.

Das Copyright des Materials liegt alleine beim jeweiligen Künstler.

Sollte ich ein Copyright verletzt haben,sendet mir bitte eine E-Mail.

Ich danke allen Tubern für das schöne Material,

ohne das es solche schönen Bilder gar nicht geben würde.

Ich habe das Tutorial mit PSP 2020 gebastelt,

aber es sollte auch mit allen anderen Varianten zu basteln gehen.

****

Hier werden meine Tutoriale getestet

****

Plugins

Mehdi–Wavy Lab 1.1
Mehdi–Sorting Tiles
Toadies–Blast'em

****

Material oder HIER

du brauchst noch
Personentube
meine sind von Eugene Rzhevskii und du bekommst sie HIER

****

MIEKE

- Mieke Tut 1-80
- Mieke 81 – 160
- Mieke 161 – 233
- Mieke Weihnachten 1-62
- Tutoriale – Mieke

EVALYNDA

- Evalynda 2
- Tutoriale – Evalynda

FRANIE MARGOT

- Tutoriale – Franie Margot
- Franie Margot 2
- Franie Margot 3

NICOLE

- Tutoriale – Nicole
- Nicole 2

SOXIKIBEM

- Soxikibem – Tuts 1-32
- Tutoriale – Soxikibem
- Soxikibem – Seite 2
- Soxikibem – Seite 3
- Soxikibem – Seite 4
- Soxikibem – Seite 5
- Tutoriale – Ana-Maria
- Tutoriale – CidaBen
- Tutoriale – Elaine
- Tutoriale – Inacia Neves
- Tutoriale – Leni Diniz
- Tutoriale – Marcinha
- Tutoriale – Roberta
- Tutoriale – Verschiedene
- Marcinha und Soxikibem
- Tutoriale Marcinha + Elaine
  - Tutoriale Calligraphy

TESY

- Tesy Tuts 1-37
- Tutoriale – Tesy
- Tesy 2

SWEETY

- Sweety Tut 1-81
- Sweety Tuts 82-104
- Tutoriale – Sweety

VALY

Vorwort !!

Alle,die mit einer neuen PSP Version (ab X3) arbeiten,
können nicht mehr so spiegeln,wie man es bis dahin kannte.
Dafür habe ich eine kleine Anleitung geschrieben,wie es
mit Skripten geht. Schau HIER
Weil man bei den neuen PSP Versionen nicht mehr so einfach spiegeln kann,

mir dadurch die Arbeit schwerer gemacht wird und dir auch,
habe ich mich dazu entschieden,
nur noch mit den Skripten zu arbeiten !!!!
Mach es dir auch einfach und installiere dir die Skripte !!

****

Wenn etwas verkleinert wird,dann immer ohne Haken bei *Alle Ebenen angepaßt*,
andernfalls schreibe ich es dazu.
****

Das Originaltut

.

.

.

.

Punkt 1
Schiebe die Selectionen in den Auswahlordner.
Such dir aus deiner Tube 7 Farben aus.

Öffne ein neues Blatt 900 x 570 Px–Farbe 1+2 sind eingestellt
Plugins–Mehdi–Wavy Lab 1.1

- Tutoriale – Valy
- Valy – alte Tutoriale

YEDRALINA

- Yedralina 2 alte Tutoriale
- Tutoriale – Yedralina

ELISE

- Tutoriale – Elise
- Elise 2

MELODI

- Tutoriale – Melodi

NOCH MEHR TUTORIALE

Animationen 1 + 2 + 3

Signtags 1 + 2 + 3

Andre 1 + 2 + 3 + 4

Annarella

Anesia

Azalee 1

Belinda 1 2 3

Bijounet

Catrien

Ceylan

Cloclo

Cloclo 2 + 3 + 4

Cloclo alte Tuts

Corinne

Dilek

Domie

Edith 1 2 3 4

Eglantine

Kathania

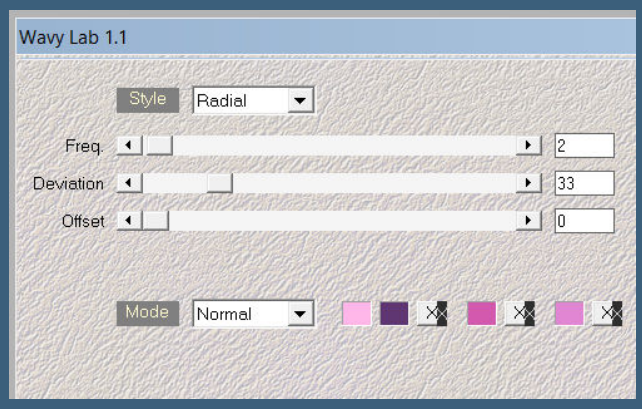

Einstellen–Unschärfe–Gaußsche Unschärfe mit 35
Bildeffekte–Nahtloses Kacheln

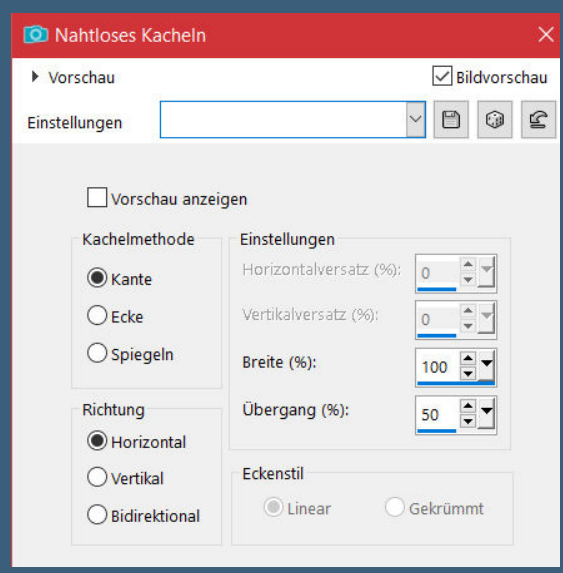

Ebene duplizieren–vertikal spiegeln

<u>Punkt 2</u>
Plugins–Toadies–Blast'em

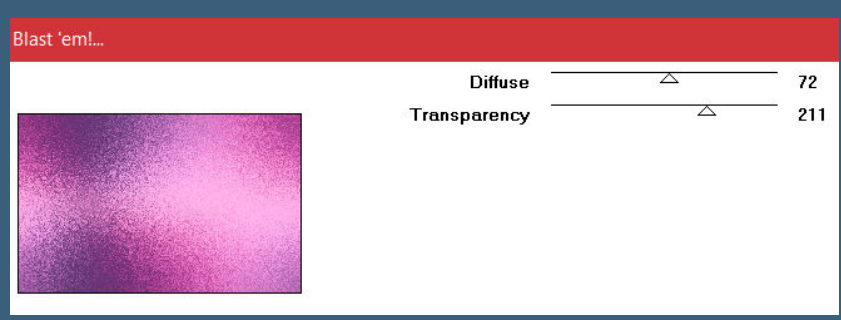

Deckkraft 90%–nach unten zusammenfassen
Plugins–Mehdi–Sorting Tiles

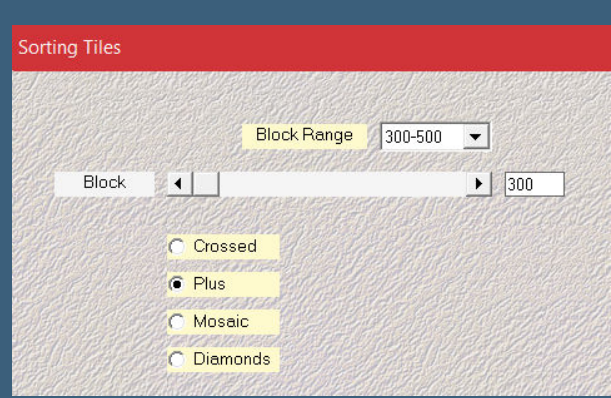

Auswahl–Auswahl laden/speichern–Auswahl aus Datei laden
Auswahl *Sélection#Angeline 1* laden
in Ebene umwandeln

Katinka Tuts 1-29

Katinka 1 + 2 + 3 + 4

Kamil

Lady Graph

Laurette

Libellule

Lily

Lola

Malacka 1 2 3 4

Mentali

Mineko 2 3 4 5

Noisette Tuts 1-80 81-167

Noisette

Poushka

PSP Arena 1 + 2

Rose de Sable

Tine Tuts 1-58

Tine ab 59

Womanance

Zane

Ostern 1 2

Weihnachten 1 2 3 4 5

Spiegeln mit Scripten

Gaußsche Unschärfe mit 35

Punkt 3

Neue Ebene–mit Farbe 7 füllen
Auswahl ändern–verkleinern um 20 Px–Löschtaste
Auswahl verkleinern um 25 Px–mit Farbe 7 füllen
Auswahl verkleinern um 20 Px–Löschtaste–Auswahl aufheben
Mischmodus Überzug–nach unten zusammenfassen

Punkt 4

Auswahl *Sélection#Angeline 2* laden
Einstellen–Bildrauschen hinzufügen/entfernen–Bildrauschen hinzufügen

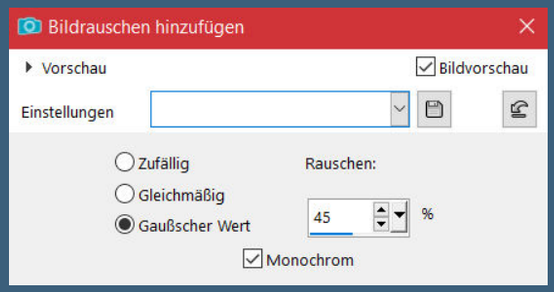

Effekte–2D Effekte–Innenfase

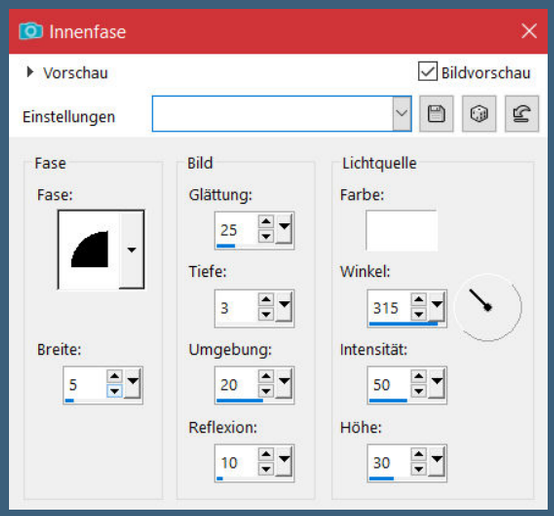

Auswahl aufheben
Schlagschatten 2/2/60/30
Bildeffekte–Nahtloses Kacheln

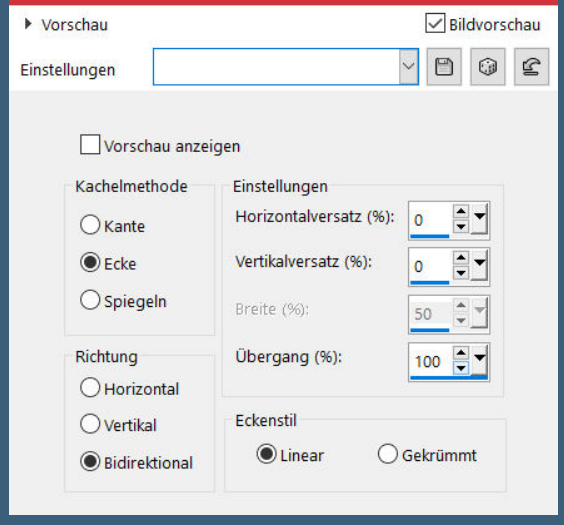

Punkt 5

Ebene duplizieren–vertikal und horizontal spiegeln
kopiere *deco 1*–einfügen auf dein Bild
mit Taste K einstellen auf 212 / 83
Schlagschatten 3/3/60/10
Reflexionseffekte–Spiegelkabinett

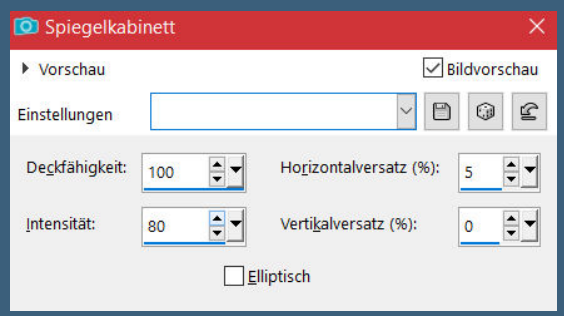

Punkt 6

Ebene duplizieren–vertikal spiegeln
nach unten zusammenfassen
Bildeffekte–Nahtloses Kacheln

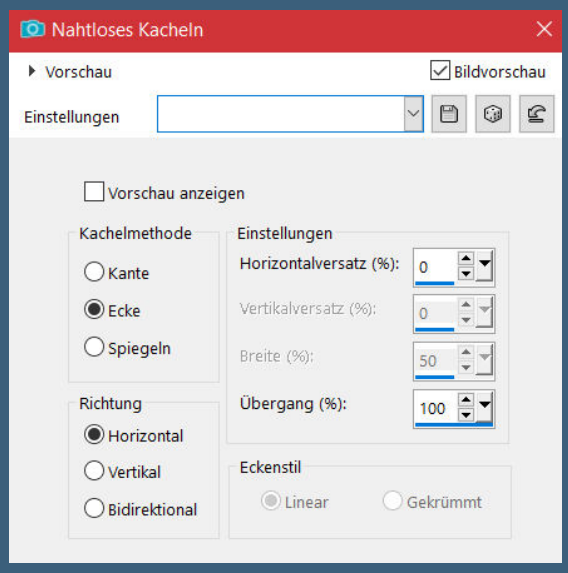

kopiere *deco 2*–einfügen auf dein Bild
Eben nach unten schieben–Deckkraft 85%
Auswahl *Sélection#Angeline 3* laden

Punkt 7

Kopiere *deco 3*–neue Ebene–einfügen in die Auswahl–Auswahl aufheben
Ebene 2x nach unten schieben–Mischmodus Luminanz (V)
Benutzerdefinierter Filter–Emboss 3
Deckkraft auf 65%

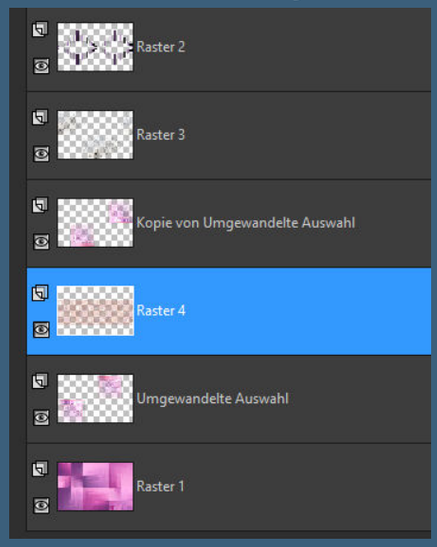

Rand hinzufügen–1 Px Farbe 1
Rand hinzufügen–5 Px Farbe 6
Rand hinzufügen–1 Px Farbe 1
Rand hinzufügen–5 Px Farbe 5

Punkt 8

Kopieren–öffne *cadre*
neue Ebene–einfügen in die Auswahl
Auswahl aufheben
Schlagschatten 0/0/60/40
geh auf die Rahmenebene–kolorieren nach deinen Farben
geh wieder auf die obere Ebene

Punkt 9

Kopiere deine Personentube–einfügen auf dein Bild
passe die Größe an–scharfzeichnen
Schlagschatten 5/5/50/40
setz dein WZ und das Copyright aufs Bild
Rand hinzufügen–1 Px Farbe 1
und als jpg speichern.

© Abby Dawn www.PicsForDesign.com PFD_babbel1209
Design Babbel 23.10.2021

Render by ElisaDesign http// elisadesign.blogspot.de
Design by Annelie