INGE-LORE'S TUTORIALE

Leni – Colors Burst

Colors Burst

Farbexplosion

Inge-Lore 06.06.2024

.

.

.

.

Dieses Tutorial habe ich mit der Erlaubnis von Leni übersetzt,
ihre schöne Seite findest du hier

Obrigada por Leni sua permissão.
Das Copyright des original Tutorials liegt alleine bei Leni,
das Copyright der deutschen Übersetzung liegt alleine bei mir,Inge-Lore.
Es ist nicht erlaubt,mein Tutorial zu kopieren oder auf
anderen Seiten zum download anzubieten.
Mein Material habe ich aus diversen Tubengruppen.
Das Copyright des Materials liegt alleine beim jeweiligen Künstler.
Sollte ich ein Copyright verletzt haben,sendet mir bitte eine E-Mail.
Ich danke allen Tubern für das schöne Material,
ohne das es solche schönen Bilder gar nicht geben würde.
Ich habe das Tutorial mit PSP 2020 Ultimate gebastelt,
aber es sollte auch mit allen anderen Varianten zu basteln
gehen.***
Hier werden meine Tutoriale getestet

****
Plugins

Caroline and Sensibility

****

Material oder HIER

du brauchst noch
Blumentube
Personentube
AI Tube by Adrienne

****

Vorwort !!
Alle,die mit einer neuen PSP Version (ab X3) arbeiten,
können nicht mehr so spiegeln,wie man es bis dahin kannte.
Dafür habe ich eine kleine Anleitung geschrieben,wie es
mit Skripten geht. Schau HIER
Weil man bei den neuen PSP Versionen nicht mehr so einfach spiegeln kann,

mir dadurch die Arbeit schwerer gemacht wird und dir auch,
habe ich mich dazu entschieden,
nur noch mit den Skripten zu arbeiten !!!!
Mach es dir auch einfach und installiere dir die Skripte !!

****

Wenn etwas verkleinert wird,dann immer ohne Haken bei *Alle Ebenen angepaßt*,
andernfalls schreibe ich es dazu.

****

Das Originaltutorial,klick einfach aufs Bild

.

.

.

.

Punkt 1
Such dir aus deinen Tuben eine helle und dunkle Farbe.
Öffne eine der *grafico_leni* Dateien
erstelle mit Shift und D eine Kopie und schließe das Original
wir arbeiten auf der Kopie–Auswahl alles
kopiere deine Blumentube–einfügen in die Auswahl
Auswahl aufheben
Bildeffekte–Nahtloses Kacheln Standard Übergang 100
Einstellen–Unschärfe–Gaußsche Unschärfe mit 20

Punkt 2
Ebene duplizieren–unsichtbar stellen–geh wieder auf Raster 1
Plugins–Carolaine and Sensibility–CS- LDots

Benutzerdefinierter Filter–Emboss 4
geh auf die obere Ebene–sichtbar stellen
Plugins–Carolaine and Sensibility–CS-Linear-H

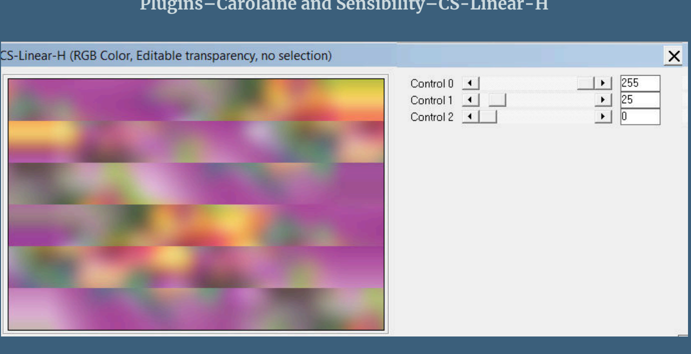

Kanteneffekte–stark nachzeichnen

Punkt 3
Mischmodus Weiches Licht oder was dir gefällt
neue Ebene–mit der hellen Farbe füllen
Textureffekte–Flechten

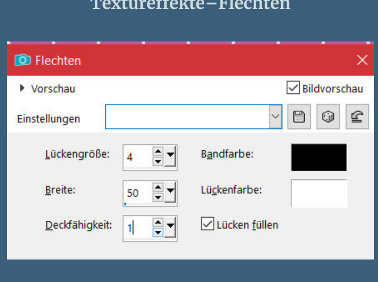

Ebenen–Maskenebene aus Bild *m0310*
Kanteneffekte–stark nachzeichnen
zusammenfassen–Gruppe zusammenfassen

Punkt 4
Neue Ebene–mit der dunklen Farbe füllen
Textureffekte–Flechten wdh.
Ebenen–Maskenebene aus Bild *m0310*
Kanteneffekte–stark nachzeichnen
zusammenfassen–Gruppe zusammenfassen
Bild–Frei drehen 90° rechts

Punkt 5
Objekte–Ausrichten–Rechts (Taste K 300 / -150)

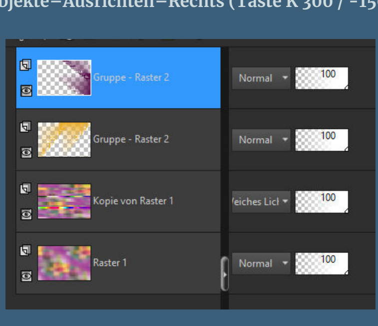

alle Ebenen kopieren
Rand hinzufügen–2 Px helle Farbe
Rand hinzufügen–4 Px dunkle Farbe
Rand hinzufügen–2 Px helle Farbe

Punkt 6
Auswahl alles
Rand hinzufügen–50 Px weiß
Auswahl umkehren–einfügen in die Auswahl
Einstellen–Unschärfe–Gaußsche Unschärfe mit 15
Plugins–Carolaine and Sensibility–CS- LDots wdh.
Benutzerdefinierter Filter–Emboss 4

Punkt 7
Auswahl umkehren
Schlagschatten 0/0/100/50
Auswahl aufheben
kopiere *word_art-1*–einfügen auf dein Bild
mit Taste K einstellen auf 555 / 65
fülle mit dem Umfärber den Text mit deiner hellen Farbe
Ebene duplizieren–mit der dunklen Farbe füllen
mit Taste K einstellen auf 557 / 57

Punkt 8
Geh auf Raster 2
Schlagschatten 1/1/100/0
geh wieder auf die oberste Ebene
kopiere deine Personentube–einfügen auf dein Bild
passe die Größe an–scharfzeichnen
Ebene duplizieren–geh aufs Original

Punkt 9
Einstellen–Unschärfe–Gaußsche Unschärfe mit 16
Mischmodus Multiplikation
geh auf die oberste Ebene
kopiere deine Blumentube–einfügen auf dein Bild
passe die Größe an–scharfzeichnen
Ebene duplizieren–geh aufs Original

Punkt 10
Einstellen–Unschärfe–Gaußsche Unschärfe mit 16
Mischmodus Multiplikation
setz dein WZ und das Copyright auf Bild
Rand hinzufügen–2 Px dunkle Farbe
und als jpg speichern.

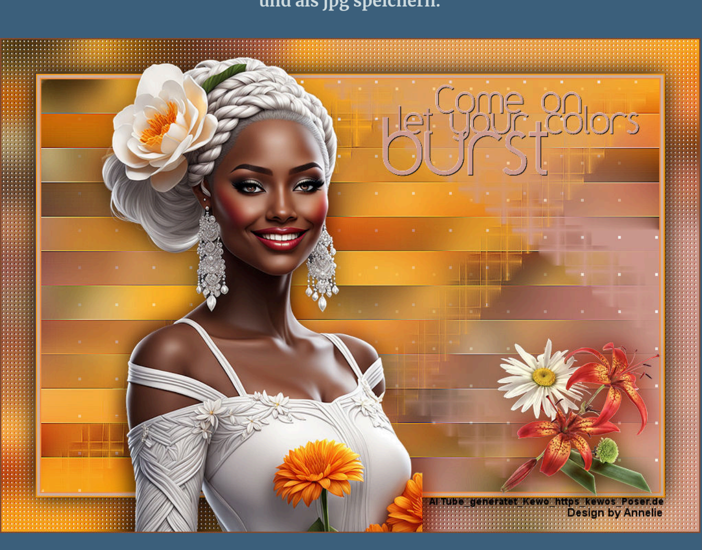

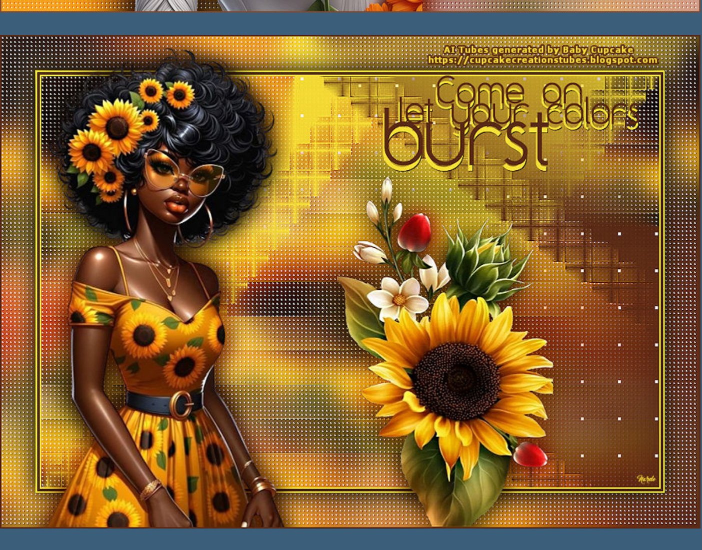

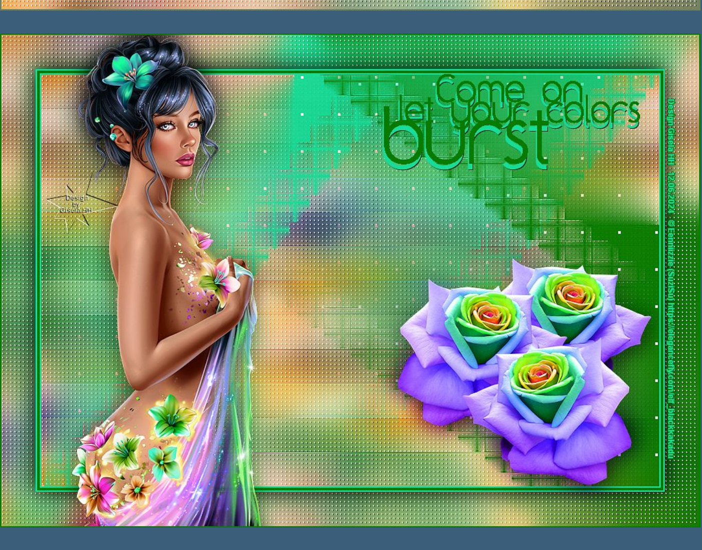

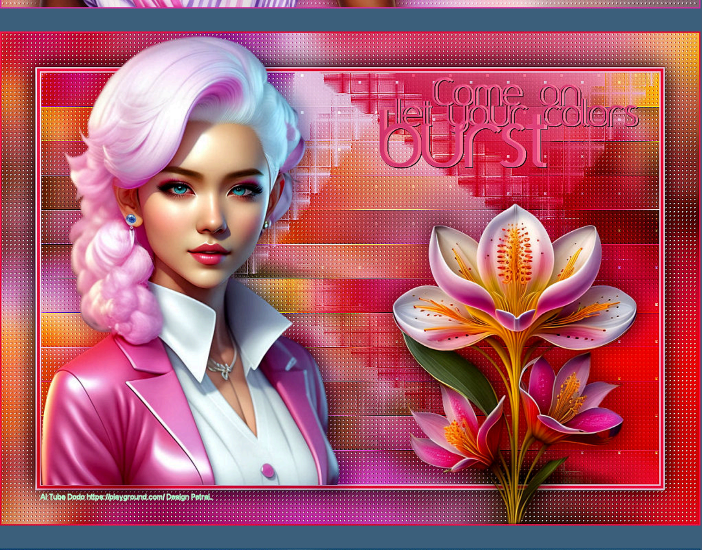

- Animabelle 3 alte Übersetzungen
- Animabelle 4 alte Übersetzungen
- Animabelle 5 Alte Übersetzungen
- Animabelle 6 Alte Übersetzungen
- Animabelle 1
- Animabelle 2
- Animabelle 7
- Animabelle 8
- Anja
- Andre 1
- Andre 2
- Andre 3
- Andre 4
- Anesia
- Annarella
- Avanna
- Azalee 1
- Azalee 2
- Barbara
- Barbara 2
- Bea
- Belinda
- Belinda 2
- Bijounet

C + D

- Calligraphy
- Calligraphy 2
- Calligraphy 3
- Calligraphy 4
- Carine 2 alte Übersetzungen
- Carine 2
- Carine 3
- Catrien
- Ceylan
- Chez Douceur
- Cloclo 1+2
- Cloclo 4
- Cloclo 5
- Cloclo 6
- Cloclo 7
- Cloclo 8
- Colybrix
- Colybrix 2
- Colybrix 3
- Corinne
- Denise's Tut als pdf
- Denise 1
- Denise 2
- Denise 3
- Denise 4
- Denise 5
- Denise 6
- Dilek
- Domie

E + F + G

- Edith
- Edith 2
- Edith 3
- Eglantine
- Elaine
- Elaine 2
- Elise 1
- Elise 2
- Elise 3
- Evalynda 1
- Evalynda 2
- Evalynda 3
- Franie Margot 1
- Franie Margot 2
- Franie Margot 3
- Franie Margot 4
- Graph Sabine
- Huzunlu

K + L

- Kamil
- Kathania
- Kathania 2
- Katinka Tuts 1-29
- Katinka
- Katinka 2
- Karamella
- Lady Graph
- Laurette
- Laurette 2
- Laurette 3
- Libellule
- Lily
- Lola
- Lu

M

- Malacka
- Malacka 4
- Malacka 3
- Mieke Tut 1-80
- Mieke 81 – 160
- Mieke 161 – 233
- Mieke Weihnachten 1-62
- Mieke Weihnachten ab Tut 75
- Mieke 1
- Mieke 2
- Matou 1
- Matou 2
- Matou 3
- Mentali
- Mineko
- Mineko 2
- Mineko 3
- Mineko 4
- Melodi

MEINE TUTORIALE

- Animationen
- Animationen 2
- Signtags
- Inge-Lore's neue Tutoriale
- Inge-Lore's neue Tutoriale 2

N + O

- NaiseM
- Nicole
- Nicole 2
- Noisette Tut 1-80
- Noisette 81-167
- Noisette 1
- Ostern

P

- PSP Arena
- Poushka
- Rose de Sable

SOXIKIBEM

- Soxikibem – Tuts 1-32
- Soxikibem 1
- Soxikibem 2
- Soxikibem 3
- Soxikibem 4
- Soxikibem 5
- Soxikibem 6
- Soxikibem 7
- Soxikibem 8
- Ana-Maria
- Ana Maria 2
- CidaBen
- CidaBen 2
- Inacia Neves
- Inacia Neves 2
- Leni Diniz
- Leni Diniz 2
- Leni Diniz 3
- Marcinha
- Marcinha und Soxikibem
- Marcinha + Elaine
- Roberta
- Roberta 2
- Roberta 3
- Sim – Verschiedene

S

- Sweety Tut 1-81
- Sweety Tuts 82-104
- Sweety 1
- Sweety 2
- Shawnee
- Shawnee 2
- Spiegeln mit Scripten

T

- Tesy Tuts 1-37
- Tesy 1
- Tesy 2
- Tesy 3
- Tine Tuts 1-58
- Tine 2

VALY

- Valy – alte Tutoriale
- Valy 1

YEDRALINA

- Yedralina alte Tutoriale
- Tutoriale – Yedralina
- Yedralina 3
- Yedralina 4

W + Z

- Zane
- Womanence
- Weihnachten