Navigation
Home 1

Tutoriale

Animationen 1
Animationen 2
Animationen 3
Animationen 4
Animationsshop Einstellungen

Signtag 1
Signtag 2
Signtag 3
Signtag 4
Signtag 5

Blends
Letter

Umgeschriebene Tutoriale

PotoShop 1
PhotoShop 2
PhotoShop 3
PhotoShop 4

PhotoImpact

Übersetzungen

Andre 1
Andre 2
Andre 3
Andre 4

Anesia 1

Annarella 1
Annarella 2

Animabelle 1
Animabelle 2
Animabelle 3
Animabelle 4

Azalee 1
Azalee 2
Azalee 3

Barbara

Bea

Belinda 1

Bijounet 1

Carine 1
Carine 2

Catrien 1
Catrien 2

Ceylan 1

Cloclo 1
Cloclo 2
Cloclo 3
Cloclo Weihnachten

Colybrix 1

Corinne 1

Denise

Domie 1

Edith 1
Edith 2

Eglantine 1
Eglantine 2

Elise 1

Evalynda

Beautiful

Inge-Lore 05.04.2019

Dieses Tutorial habe ich mit der Erlaubnis von Katinka übersetzt,

ihre schöne Seite findest du hier

Merci Katinka de ce que je peux traduire vos beaux tutoriaux.

Das Copyright des original Tutorials liegt alleine bei Katinka,

das Copyright der deutschen Übersetzung liegt alleine bei mir,Inge-Lore.

Es ist nicht erlaubt,mein Tutorial zu kopieren oder auf

anderen Seiten zum download anzubieten.

Mein Material habe ich aus diversen Tubengruppen.

Das Copyright des Materials liegt alleine beim jeweiligen Künstler.

Sollte ich ein Copyright verletzt haben,sendet mir bitte eine E-Mail.

Ich danke allen Tubern für das schöne Material,

ohne das es solche schönen Bilder gar nicht geben würde.

Mein besonderer Dank geht an Marina Sushkova für die schöne Personentube.

Franie Margot 1
Franie Margot 2
Franie Margot 3
Franie Margot 4
Franie Margot Weihnachten
Graph Sabine 1
Jille
Kamil 1
Karamella 1
Kathania 1
Katinka
Lady Graph 1
Lady Graph 2
Lady Graph Weihnachten
Libellule 1
Lily 1
Lola 1
Malacka 1
Malacka 2
Malacka 3
Malacka 4
Matou 1
Matou 2
Matou 3
Matou 4
Mentali 1
Mieke 1
Mieke 2
Mieke 3
Mieke 4
Mieke 5
Mieke 6
Mieke Weihnachten 1
Mieke Weihnachten 2
Mineko 1
Mineko 2
Mineko 3
Mineko 4
Mineko 5
Nicole 1
Nicole 2
Nicole 3
Nicole 4
Noisette 1
Noisette 2
Noisette 3
Noisette 4
Poushka
Rose de Sable 1
Rose des Sables 2
Soxikibem
Sweety 1
Sweety 2
Sweety 3
Tesy
Tine 1
Tine 2
Valy 1
Valy 2
Valy 3
Valy Weihnachten
Womanence 1

Ich habe das Tutorial mit PSP 2019 gebastelt,

aber es sollte auch mit allen anderen Varianten zu basteln gehen.

****

Hier werden meine Tutoriale getestet

****

Plugins

Mehdi--WavyLab 1.1
Filters Unlimited--&<Background Designer IV-@Sun Raze
Filters Unlimited--&<Background Designer>-sf10 Slice N Dice
penta.com--color dot
FunHouse--SpyroZag
Flaming Pear--Flood

****

Material oder **HIER**

du brauchst noch
Haupttube
meine ist von Marina Sushkova
du bekommst sie HIER

****

Vorwort !!

Alle,die mit einer neuen PSP Version (ab X3) arbeiten,
können nicht mehr so spiegeln,wie man es bis dahin kannte.
Dafür habe ich eine kleine Anleitung geschrieben,wie es
mit Skripten geht. Schau HIER

Ich arbeite nur mit den Skripten !!!

****

Wenn etwas verkleinert wird,dann immer ohne Haken bei *Alle Ebenen angepaßt*,
andernfalls schreibe ich es dazu.

****

Zum Originaltut

Yedralina 1
Yedralina 2
Yedralina 3

Zane 1
Zane 2

Weihnachten
Weihnachten 2
Weihnachten 3
Weihnachten 4

Ostern
Ostern 2

St. Patrickday

Wie erstelle ich so eine HP

Punkt 1

Schiebe die beiden Selectionen in den Auswahlordner.

Such dir aus deiner Tube drei Farben,das sind meine.

Stelle die beiden Farben 1+2 ein

öffne ein neues Blatt 900 x 550 Px--mit diesem Verlauf füllen

Plugins--Mehdi--Wavy Lab 1.1

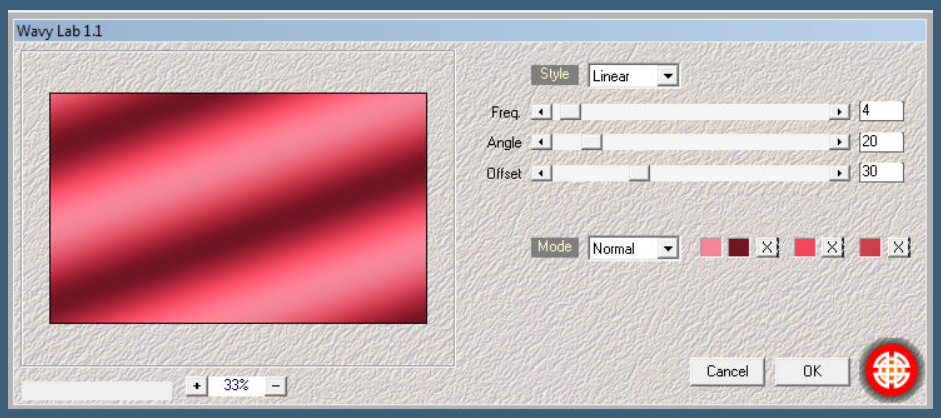

Punkt 2

Filters Unlimited--&<Background Designer IV>--@Sun Raze

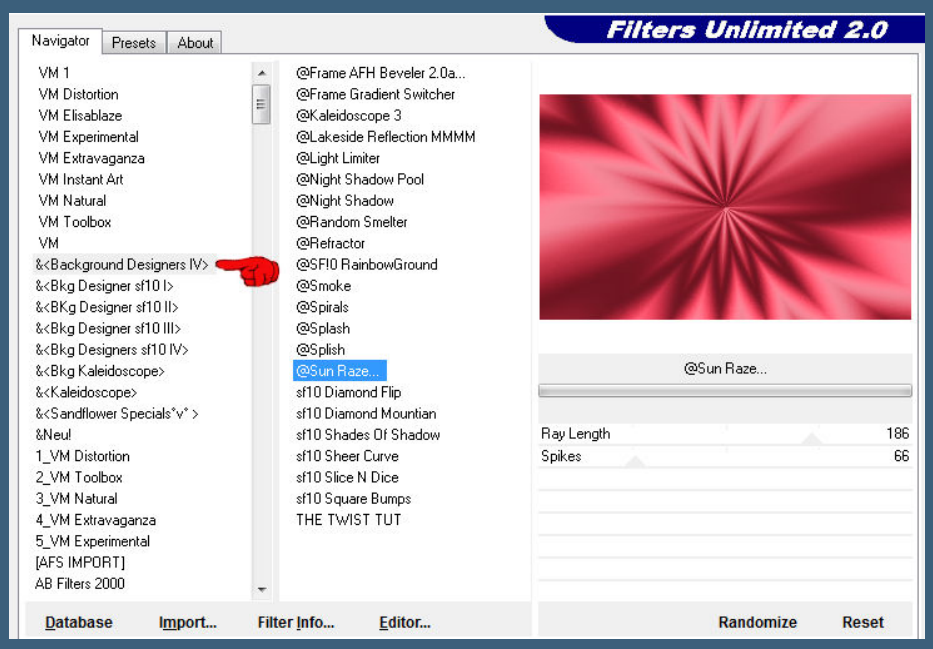

Filters Unlimited--&<Background Designer IV>--sf10 Slice N Dice Standard

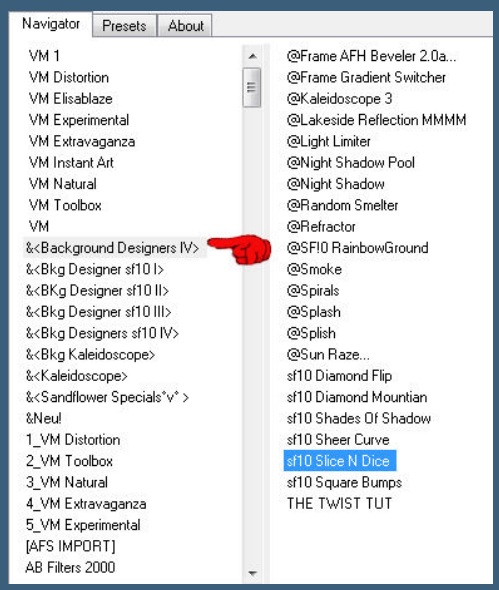

Kanteneffekte--stark nachzeichnen

Ebene duplizieren--vertikal spiegeln--Deckkraft auf 50%

zusammenfassen--nach unten zusammenfassen

Ebene duplizieren--horizontal spiegeln

Deckkraft auf 50%--nach unten zusammenfassen

Punkt 3

Ebene duplizieren

Plugins--FunHouse--SpyroZag

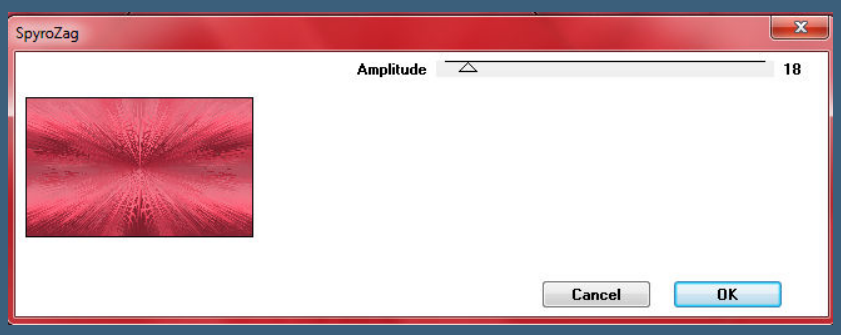

Mischmodus Multiplikation oder was dir besser gefällt

Plugins--penta.com--color dot

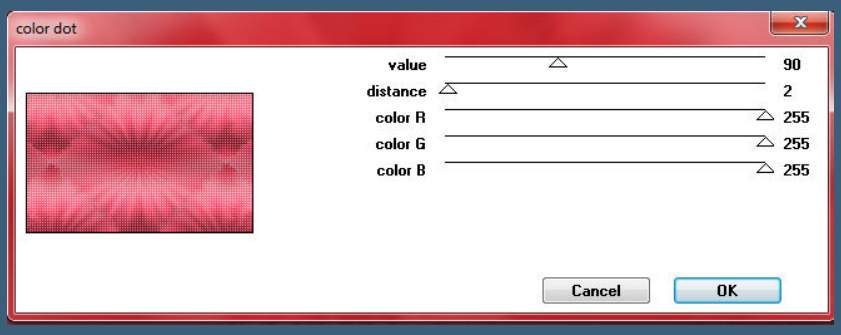

Plugins--Adjust Variation--Lighter

(ich habe 2x auf Darker geklickt,damit die Farbe nicht so sticht)

Punkt 4

Kopiere deine Personentube--einfügen auf dein Bild

passe die Größe an--scharfzeichnen

Schlagschatten 0/0/75/25

Auswahl--Auswahl laden/speichern--Auswahl aus Datei laden

Auswahl *Selection-Beautiful_1* laden

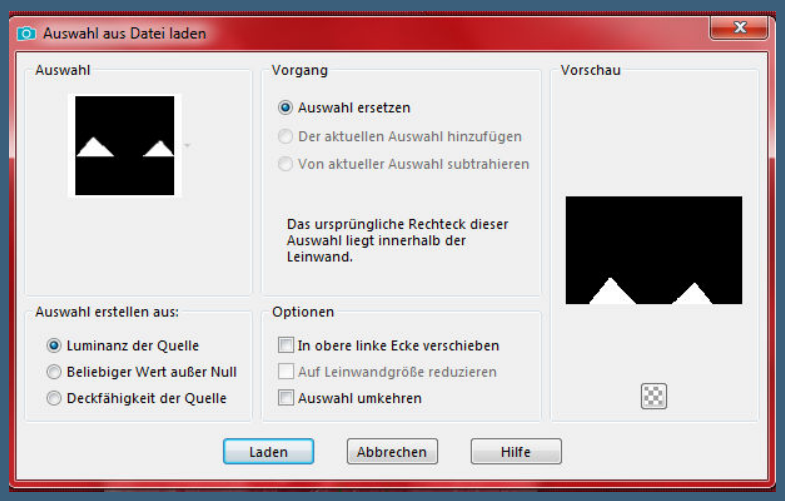

Löschtaste--Auswahl aufheben

Punkt 5

Plugins--Flaming Pear--Flood

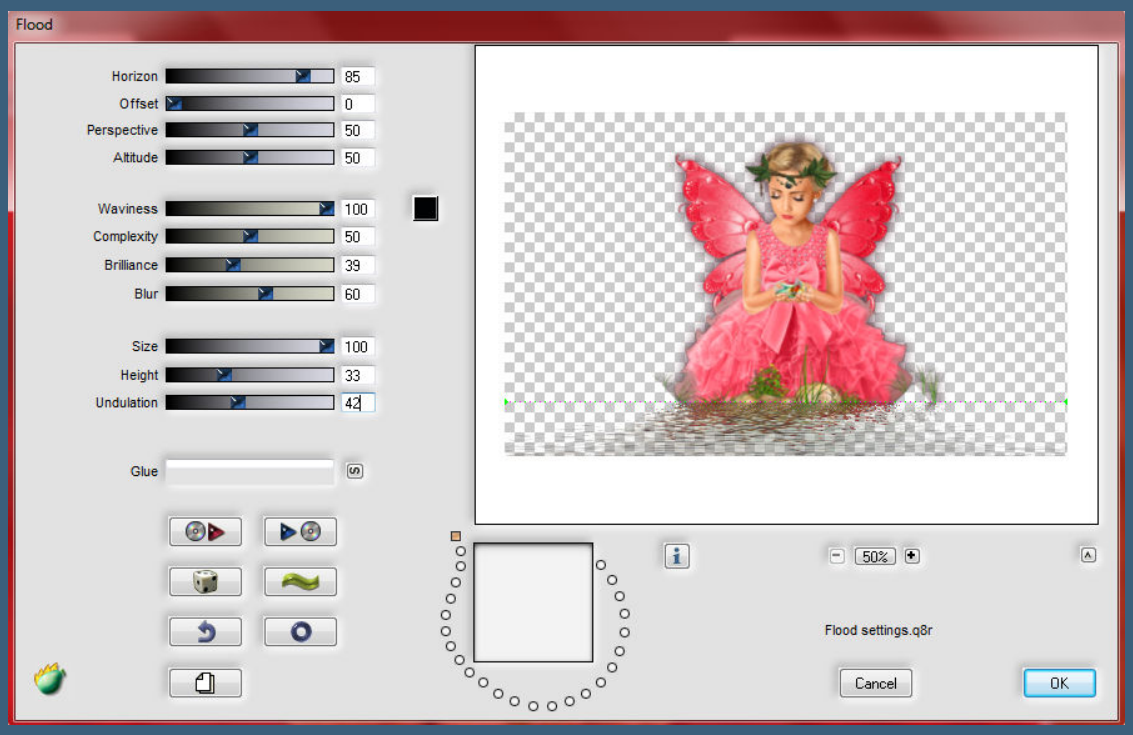

spiele mit dem obersten Regler,so dass deine Tube

nicht ganz im Wasser verschwindet

Auswahl *Selection-Beautiful_2* laden

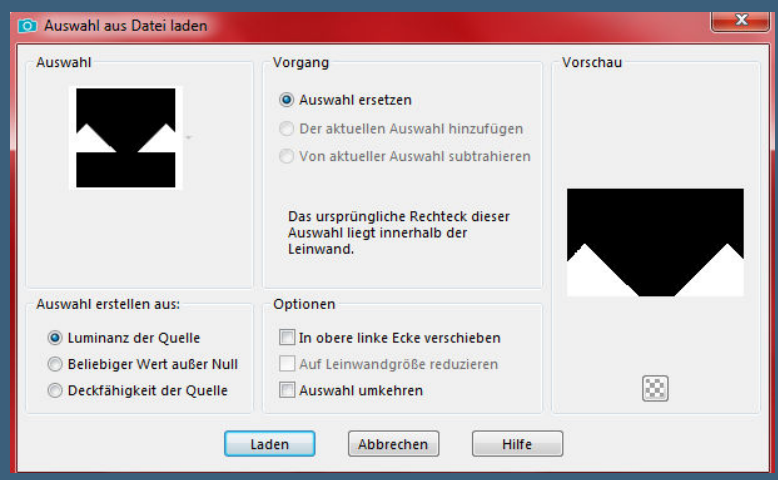

Löschtaste--Auswahl aufheben

kopiere *Deco*--einfügen auf dein Bild

Punkt 6

Drücke Taste K und stell oben in der Leiste auf 48 / 90

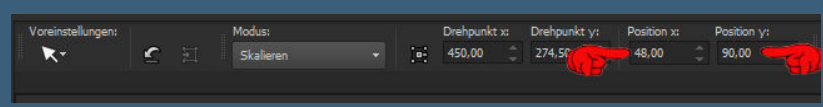

Schlagschatten wiederholen

Ebene duplizieren--vertikal spiegeln--nach unten zusammenfassen

kopiere den Text--einfügen auf dein Bild

mit Taste K einstellen auf 346 / 462

Schlagschatten 2/-2/80/5

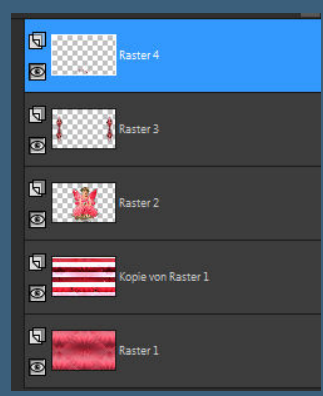

Punkt 7

Rand hinzufügen--2 Px Farbe 1

KOPIEREN

Rand hinzufügen--50 Px weiß

klick mit dem Zauberstab in den Rand einfügen in die Auswahl

Plugins--AAA Frames--Foto Frame

Auswahl aufheben

Punkt 8

Rand hinzufügen--2 Px Farbe 1

verkleinere dein Bild auf 950 Px Breite

Einstellen--Schärfe--Unscharf Maskieren

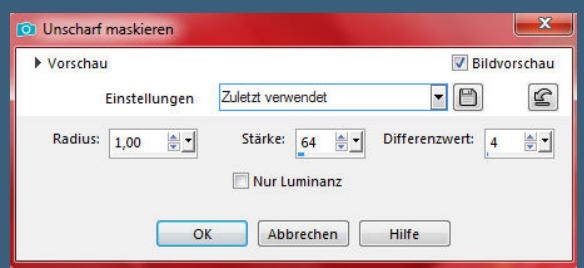

einfach nur scharfzeichnen sieht schöner aus

setz dein WZ und das Copyright aufs Bild

zusammenfassen und als jpg speichern.

Kommentare

Sie sind nicht berechtigt, Kommentare hinzuzufügen.