INGE-LORE'S TUTORIALE

Lily – Evangeline

Evangeline

Inge-Lore 28.05.2014

.

.

.

.

.

Dieses Tutorial habe ich mit der Erlaubnis von Lily übersetzt,

ihre schöne Seite findest du hier

Merci Lily de ce que je peux traduire vos beaux tutoriaux.
Das Copyright des original Tutorials liegt alleine bei Lily,
das Copyright der deutschen Übersetzung liegt alleine bei mir,Inge-Lore.

Es ist nicht erlaubt,das Tutorial zu kopieren oder auf

anderen Seiten zum download anzubieten.

ANIMABELLE

- Tutoriale – Animabelle
- Animabelle – Seite 2
- Animabelle 3 alte Übersetzungen
- Animabelle 4 alte Übersetzungen
- Animabelle 5 Alte Übersetzungen
- Animabelle 6 Alte Übersetzungen

BARBARA

- Tutoriale – Barbara

BEA

- Tutoriale – Bea

CARINE

- Carine 2 alte Übersetzungen
- Tutoriale – Carine

COLYBRIX

- Tutoriale – Colybrix
- Colybrix 2

DENISE

- Tutoriale – Denise
- Denise – 2
- Denise 3

MIEKE

Mein Material habe ich aus diversen Tubengruppen.

Das Copyright des Materials liegt alleine beim jeweiligen Künstler.

Sollte ich ein Copyright verletzt haben,sendet mir bitte eine E-Mail.

Ich danke allen Tubern für das schöne Material,

ohne das es solche schönen Bilder gar nicht geben würde.

Mein besonderer Dank geht an VeryMany für die schöne Personentube

Ich habe das Tutorial mit PSP X2 geschrieben,aber es sollte auch mit allen anderen Varianten zu basteln gehen.
****
Hier werden meine Tutoriale getestet

****

Plugins

Simple – Diamonds
Transparency – Eliminate White
Transparency – Eliminate Black
VM Instant Art – Lightlines
Toadies – What are you
Johann's Filters – Simmetric Pattern

****

Material oder HIER

du brauchst noch
2 Personentuben
meine ist von VeryMany und du bekommst sie HIER
****

Vorwort !!

Alle,die mit einer neuen PSP Version (ab X3) arbeiten,
können nicht mehr so spiegeln,wie man es bis dahin kannte.
Dafür habe ich eine kleine Anleitung geschrieben,wie es
mit Skripten geht. Schau HIER
Weil man bei den neuen PSP Versionen nicht mehr so einfach spiegeln kann,

mir dadurch die Arbeit schwerer gemacht wird und dir auch,
habe ich mich dazu entschieden,
nur noch mit den Skripten zu arbeiten !!!!
Mach es dir auch einfach und installiere dir die Skripte !!

****

Wenn etwas verkleinert wird,dann immer ohne Haken bei *Alle Ebenen angepaßt*,
andernfalls schreibe ich es dazu.
****
Das Originaltut HIER
.
.

- Mieke Tut 1-80
- Mieke 81 – 160
- Mieke 161 – 233
- Mieke Weihnachten 1-62
- Tutoriale – Mieke

EVALYNDA

- Evalynda 2
- Tutoriale – Evalynda

FRANIE MARGOT

- Tutoriale – Franie Margot
- Franie Margot 2
- Franie Margot 3

NICOLE

- Tutoriale – Nicole
- Nicole 2

SOXIKIBEM

- Soxikibem – Tuts 1-32
- Tutoriale – Soxikibem
- Soxikibem – Seite 2
- Soxikibem – Seite 3
- Soxikibem – Seite 4
- Tutoriale – Ana-Maria
- Tutoriale – CidaBen
- Tutoriale – Elaine
- Tutoriale – Inacia Neves
- Tutoriale – Leni Diniz
- Tutoriale – Marcinha
- Tutoriale – Roberta
- Tutoriale – Tati Robert
- Marcinha und Soxikibem
- Tutoriale Marcinha + Elaine

TESY

- Tesy Tuts 1-37
- Tutoriale – Tesy

SWEETY

- Sweety Tut 1-81
- Sweety Tuts 82-104
- Tutoriale – Sweety

VALY

- Tutoriale – Valy
- Valy – alte Tutoriale

YEDRALINA

.
.

Punkt 1

Schiebe die drei Selectionsdateien in den Auswahlordner beim PSP.
Schiebe die Datei *Motif evalgeline.jpg* in den Texturordner beim PSP.
Hol dir den *Brush_Evangeline.PspBrush* ins PSP und exportiere ihn über Datei–exportieren–Spezialpinsel,gib ihm einen Namen,damit du ihn später wiederfindest.
Such dir aus deiner Tube eine dunkle VG #001239
und helle #7eb1fc HG Farbe aus.

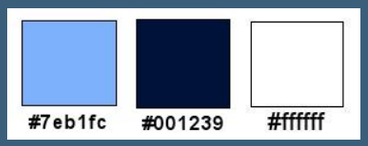

Öffne ein neues Blatt 900 x 500 Px und fülle es mit diesem Verlauf

Ebene duplizieren
Effekte–Plugins–Filters Unlimited 2.0–Tile & Mirror–Radial Tile

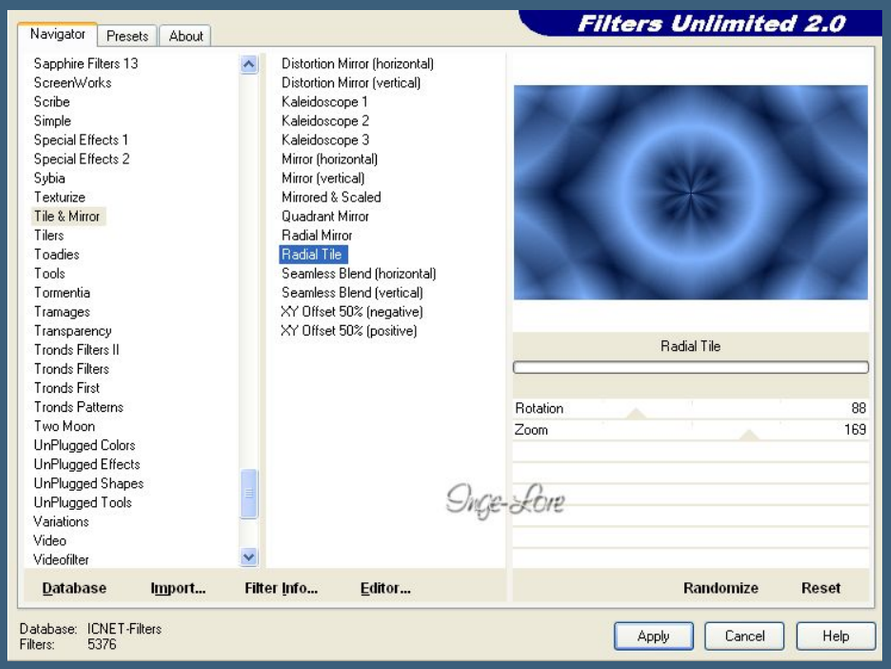

geh auf die untere Ebene
Effekte–Plugins–Filters Unlimited 2.0–Distortion Filters–Scanlines Shifter

- Yedralina 2 alte Tutoriale
- Tutoriale – Yedralina

ELISE

- Tutoriale – Elise
- Elise 2

MELODI

- Tutoriale – Melodi

NOCH MEHR TUTORIALE

Andre 1 + 2 + 3 + 4

Annarella

Anesia

Azalee 1

Belinda 1 2 3

Bijounet

Catrien

Ceylan

Cloclo

Cloclo 2 3 4

Cloclo alte Tuts

Corinne

Dilek

Domie

Edith 1 2 3 4

Eglantine

Kathania

Katinka Tuts 1-29

Katinka 1 + 2 + 3 + 4

Kamil

Lady Graph

Laurette

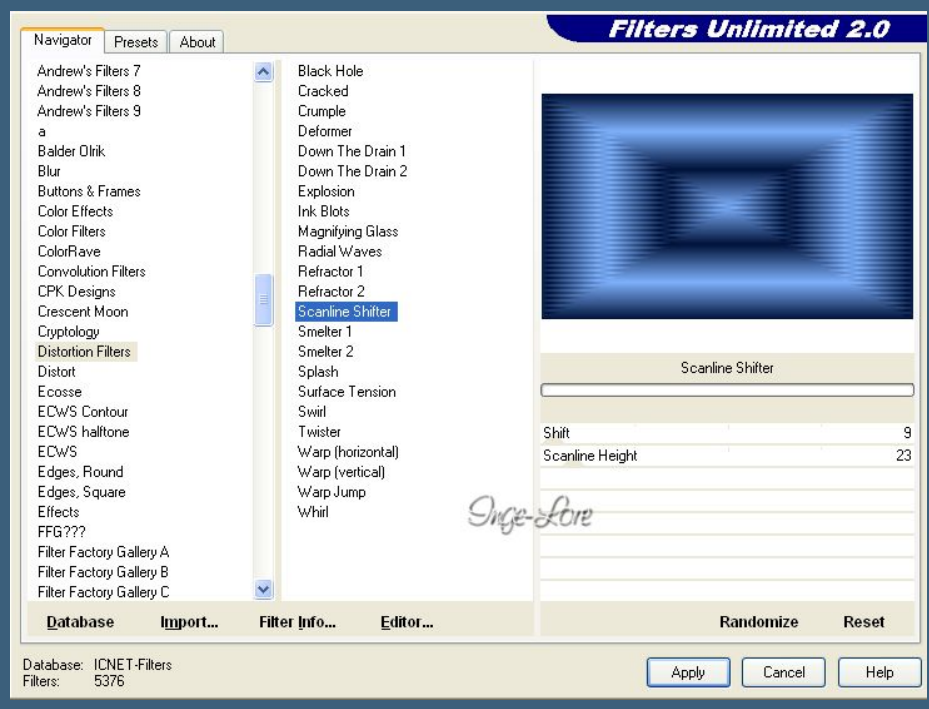

Punkt 2

Geh wieder auf die obere Ebene

Bild–Bildgröße ändern–verkleinern auf 80 %

kein Haken bei alle Ebenen angepaßt.

Effekte–Geometrieeffekte–Konkav/konvex

Ebene duplizieren

Effekte–Textureffekte–Textur *Motif evangeline*

Stell die Deckkraft auf 70 % und den Mischmodus auf weiches Licht.

Anpassen–Schärfe–scharfzeichnen

Punkt 3

Libellule

Lily

Lola

Malacka 1 2 3

Mentali

Mineko 2 3 4 5

Noisette Tuts 1-80 81-167

Noisette

Poushka

Rose de Sable

Tine Tuts 1-58

Tine ab 59

Womanance

Zane

Ostern 1 2

Weihnachten 1 2 3 4 5

Signtags

Animationen

Geh eine Ebene tiefer
stell deine HG Farbe auf weiß,da der Filter mit der HG Farbe arbeitet.
Effekte–Plugins–Toadies–What are you ?

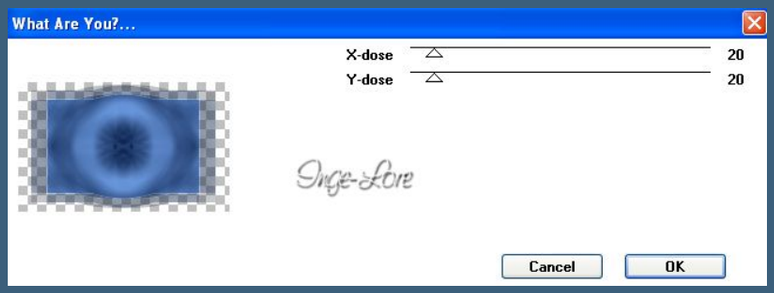

Geh wieder auf die oberste Ebene
Auswahl–Auswahl laden/speichern–Auswahl aus Datei laden
Auswahl *Evangeline-Selection 1* laden

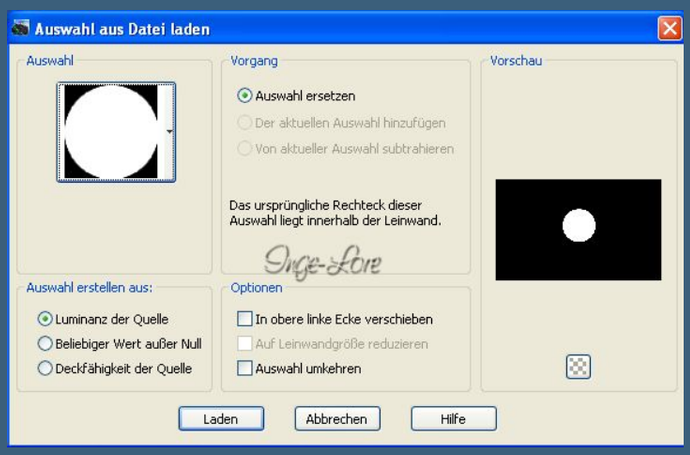

in Ebene umwandeln–Auswahl aufheben.
Schließe die Sichtbarkeit und geh auf die Ebene darunter
Ebene duplizieren
Effekte–Plugins–VM Instant Art- Lightlines

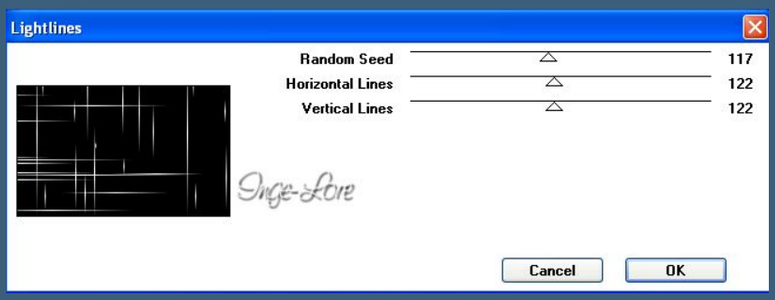

<u>Punkt 4</u>
Effekte–Plugins–Transparency – Eliminate Black
Effekte–Plugins–Simple – Diamonds
scharfzeichnen–Ebene nach unten schieben
Deckkraft und Mischmodus bleiben so.

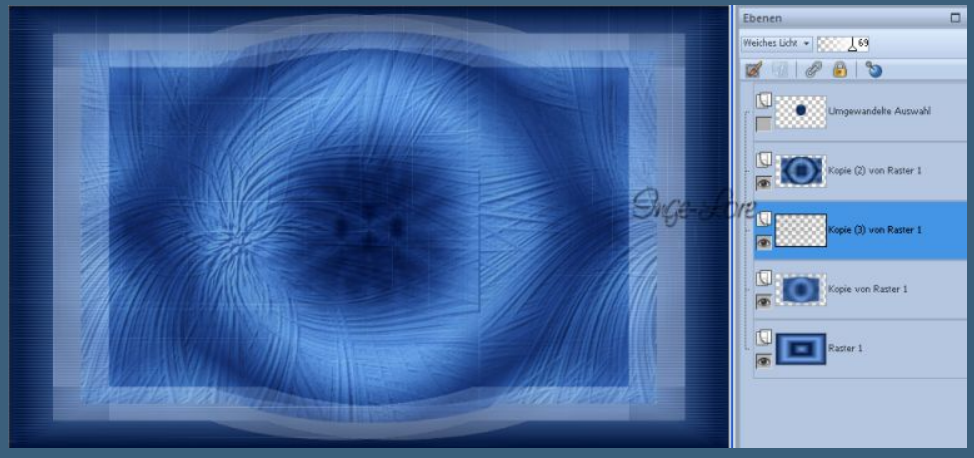

Bleib auf der Ebene
Auswahl *Evangeline_Selection2* laden

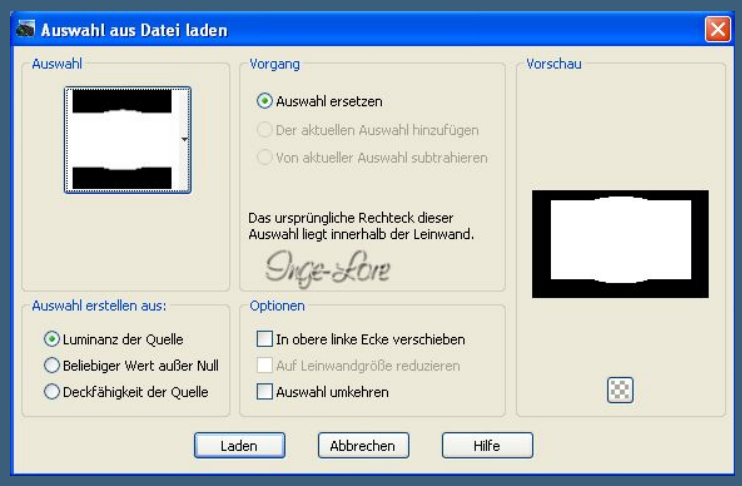

Löschtaste drücken–Auswahl bleibt bestehen
geh auf die Ebene darüber (Kopie 2 von Raster 1)
Auswahl–Auswahl ändern–Auswahlrahmen wählen

stell deine dunkle VG Farbe wieder ein und fülle die Auswahl damit
Auswahl aufheben

<u>Punkt 5</u>
Ebene duplizieren
Effekte–Plugins>Johan's Filters – Symmetric Pattern 3

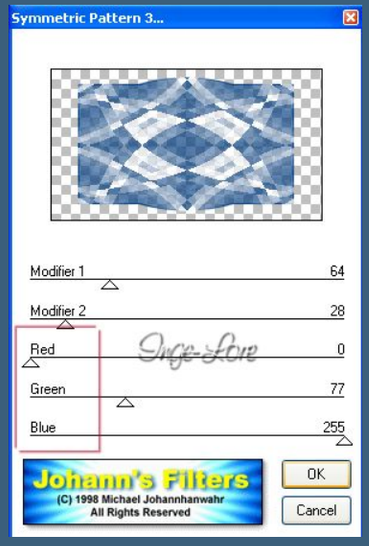

spiel mit den unteren drei Reglern,damit es zu deiner Farbe paßt.
Effekte–Plugins–Transparency – Eliminate White
schiebe die Ebene eine Ebene tiefer
Deckkraft auf 100 %–Mischmodus bleibt auf weiches Licht.

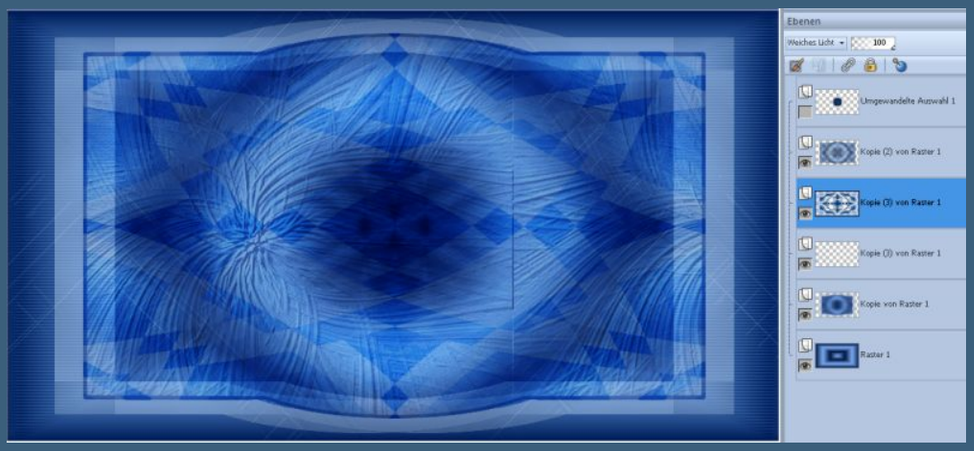

Geh auf die Ebene darüber–neue Ebene
Auswahl *Evangeline_selection 3* laden

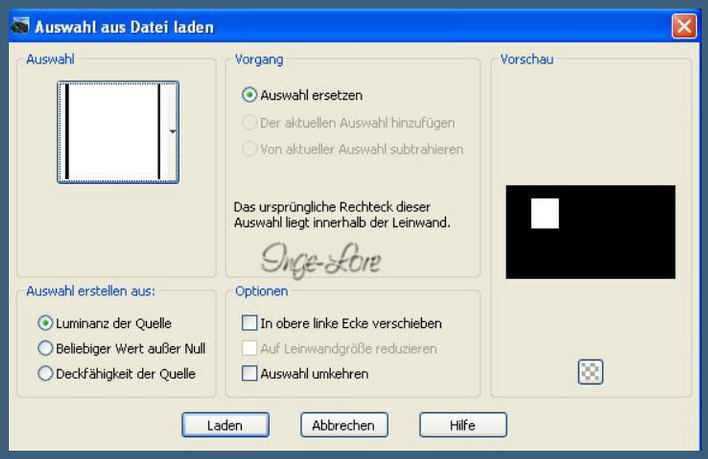

fülle die Auswahl mit deiner dunklen Farbe
Auswahl verkleinern um 2 Px–fülle mit diesem Verlauf.

<u>Punkt 6</u>

Kopiere deine Frauentube–einfügen auf dein Bild
verkleinere sie so,dass ein schöner Teil von ihr in die Auswahl passt.
Sitzt sie richtig,Auswahl umkehren–Löschtaste drücken–Auswahl aufheben.
Scharfzeichnen–Schlagschatten 0/0/55/15
nach unten zusammenfassen–Schlagschatten. 5/5/80/0
Neue Ebene–stell die VG Farbe auf deine dunkle Farbe
such dir den am Anfang exportieren Pinsel

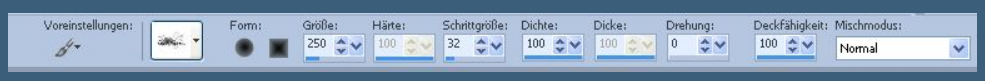

klick 1x mit der VG Farbe unten links ins Feld.
Scharfzeichnen–Schlagschatten 1/-1/100/0

<u>Punkt 7</u>

Geh auf die oberste Ebene und stell sie wieder sichtbar
duplizieren–verkleinern auf 25 %–Mischmodus auf Helligkeit (L).
Kopiere *deco lune*–einfügen auf dein Bild,
Effekte–Bildeffekte–Verschiebung -340 / 100

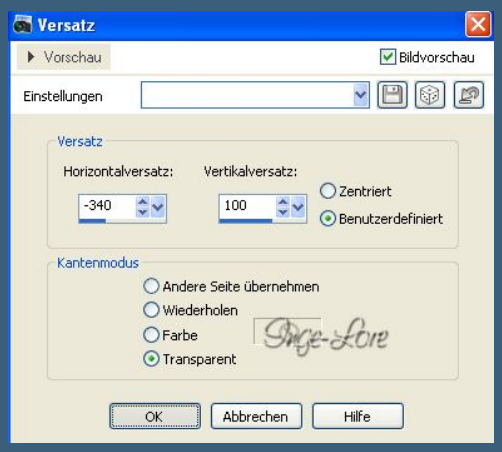

stell den Mischmodus auf Helligkeit (L) oder was dir gefällt.
Kopiere nochmal deine Frauentube–einfügen auf dein Bild
passe die Größe an–nach rechts schieben
scharfzeichnen–Schlagschatten. 10/15/50/30
Gefällt dir dein Bild,dann fasse alle Ebenen zusammen.

Punkt 8

Bild–Rand hinzufügen

2 Px helle Farbe

10 Px dunkle Farbe

2 Px helle Farbe

Auswahl alles

30 Px weiß

Schlagschatten 0/0/100/30

Auswahl aufheben.

Verkleinere dein Bild auf eine Breite von 900 Px

Haken rein bei alle Ebenen angepaßt.

Setz dein WZ und das Copyright aufs Bild

zusammenfassen–scharfzeichnen

und als jpg speichern.

Hier ist noch eine Version mit anderen Farben