INGE-LORE'S TUTORIALE

Katinka – Lecke 9

Lecke 9

Inge-Lore 28.04.2020

.

.

.

.

Dieses Tutorial habe ich mit der Erlaubnis von Katinka übersetzt,

ihre schöne Seite findest du hier

ANIMABELLE

- Tutoriale – Animabelle
- Animabelle – Seite 2
- Animabelle 3 alte Übersetzungen
- Animabelle 4 alte Übersetzungen
- Animabelle 5 Alte Übersetzungen
- Animabelle 6 Alte Übersetzungen

BARBARA

- Tutoriale – Barbara

BEA

- Tutoriale – Bea

CARINE

- Carine 2 alte Übersetzungen
- Tutoriale – Carine

COLYBRIX

- Tutoriale – Colybrix
- Colybrix 2

DENISE

- Tutoriale – Denise
- Denise – 2
- Denise 3

Merci Katinka de ce que je peux traduire vos beaux tutoriaux.

Das Copyright des original Tutorials liegt alleine bei Katinka,

das Copyright der deutschen Übersetzung liegt alleine bei mir,Inge-Lore.

Es ist nicht erlaubt,mein Tutorial zu kopieren oder auf

anderen Seiten zum download anzubieten.

Mein Material habe ich aus diversen Tubengruppen.

Das Copyright des Materials liegt alleine beim jeweiligen Künstler.

Sollte ich ein Copyright verletzt haben,sendet mir bitte eine E-Mail.

Ich danke allen Tubern für das schöne Material,

ohne das es solche schönen Bilder gar nicht geben würde.

Mein besonderer Dank geht an Alex Prihodko für die schöne Personentube.

Ich habe das Tutorial mit PSP X9 gebastelt,aber es sollte auch mit allen anderen Varianten zu basteln gehen.

****
Hier werden meine Tutoriale getestet

****
Plugins

Alien Skin Eye Candy 5 – Impact – Glass
Alien Skin Eye Candy 5 – Impact – Perspective Shadow
Crescent Moon–Terracotta
Flaming Pear–Kyoto Color

****

Material oder HIER

du brauchst noch
Personentube
meine ist von Alex Prihodko und du bekommst sie HIER

****

Vorwort !!

Alle,die mit einer neuen PSP Version (ab X3) arbeiten,
können nicht mehr so spiegeln,wie man es bis dahin kannte.
Dafür habe ich eine kleine Anleitung geschrieben,wie es

MIEKE

- Mieke Tut 1-80
- Mieke 81 – 160
- Mieke 161 – 233
- Mieke Weihnachten 1-62
- Tutoriale – Mieke

EVALYNDA

- Evalynda 2
- Tutoriale – Evalynda

FRANIE MARGOT

- Tutoriale – Franie Margot
- Franie Margot 2
- Franie Margot 3

NICOLE

- Tutoriale – Nicole
- Nicole 2

SOXIKIBEM

- Soxikibem – Tuts 1-32
- Tutoriale – Soxikibem
- Soxikibem – Seite 2
- Soxikibem – Seite 3
- Soxikibem – Seite 4
- Tutoriale – Ana-Maria
- Tutoriale – CidaBen
- Tutoriale – Elaine
- Tutoriale – Inacia Neves
- Tutoriale – Leni Diniz
- Tutoriale – Marcinha
- Tutoriale – Roberta
- Tutoriale – Tati Robert
- Marcinha und Soxikibem
- Tutoriale Marcinha + Elaine

TESY

- Tesy Tuts 1-37
- Tutoriale – Tesy

SWEETY

- Sweety Tut 1-81
- Sweety Tuts 82-104
- Tutoriale – Sweety

VALY

- Tutoriale – Valy
- Valy – alte Tutoriale mit Skripten geht. Schau HIER

Weil man bei den neuen PSP Versionen nicht mehr so einfach spiegeln kann,

mir dadurch die Arbeit schwerer gemacht wird und dir auch,
habe ich mich dazu entschieden,
nur noch mit den Skripten zu arbeiten !!!!
Mach es dir auch einfach und installiere dir die Skripte !!

****

Wenn etwas verkleinert wird,dann immer ohne Haken bei *Alle Ebenen angepaßt*,
andernfalls schreibe ich es dazu.
****

zum Originaltut

.

.

.

.

Punkt 1
Schiebe die Selection in den Auswahlordner.
Such dir aus deiner Tube eine helle und dunkle Farbe.

Öffne ein neues Blatt 900 x 550 Px–mit der dunklen Farbe füllen.
Neue Ebene–mit der hellen Farbe füllen
Ebenen–Maskenebene aus Bild

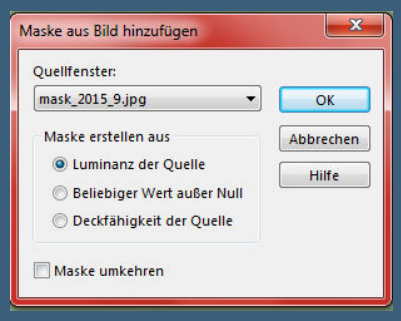

YEDRALINA

- Yedralina 2 alte Tutoriale
- Tutoriale – Yedralina

ELISE

- Tutoriale – Elise
- Elise 2

MELODI

- Tutoriale – Melodi

NOCH MEHR TUTORIALE

Andre 1 + 2 + 3 + 4

Annarella

Anesia

Azalee 1

Belinda 1 2 3

Bijounet

Catrien

Ceylan

Cloclo

Cloclo 2 3 4

Cloclo alte Tuts

Corinne

Dilek

Domie

Edith 1 2 3 4

Eglantine

Kathania

Katinka Tuts 1-29

Katinka 1 + 2 + 3 + 4

Kamil

Lady Graph

Laurette

Libellule

Lily

Lola

Malacka 1 2 3

Punkt 2
Kanteneffekte–nachzeichnen
zusammenfassen–Gruppe zusammenfassen
Einstellen–Fotokorrektur in einem Schritt
zusammenfassen–nach unten zusammenfassen
kopieren–einfügen als neues Bild
Bild–Größe ändern auf 614 Px Breite
evtl.musst du den Haken unten rein machen,ich musste es nicht

Punkt 3
Rand hinzufügen–1 Px ganz helle Farbe oder weiß
scharfzeichnen–kopieren (nicht schließen)
aktiviere dein eigentliches Bild–einfügen als neue Ebene
geh auf die untere Ebene
Einstellen–Unschärfe–Gaußsche Unschärfe mit 30
geh wieder auf die obere Ebene
Schlagschatten 0/0/60/25

Punkt 4
Kopiere *katinka_lecke_9_csillagok_dekor_png*
einfügen auf dein Bild–kolorieren–Mischmodus Multiplikation
Auswahl–Auswahl laden/speichern–Auswahl aus Datei laden
Auswahl *katinka_lecke_9_1* laden

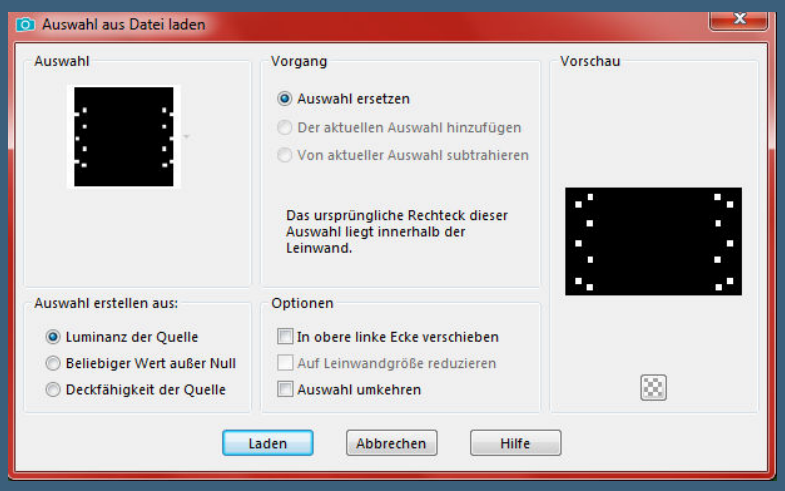

stelle dein kleines Bild als Muster ein

neue Ebene–mit dem Muster füllen

Mentali
Mineko 2 3 4 5
Noisette Tuts 1-80 81-167
Noisette
Poushka
Rose de Sable
Tine Tuts 1-58
Tine ab 59
Womanance
Zane
Ostern 1 2
Weihnachten 1 2 3 4 5
Signtags
Animationen

Punkt 5

Einstellen–Bildrauschen hinzufügen/entfernen
Bildrauschen hinzufügen

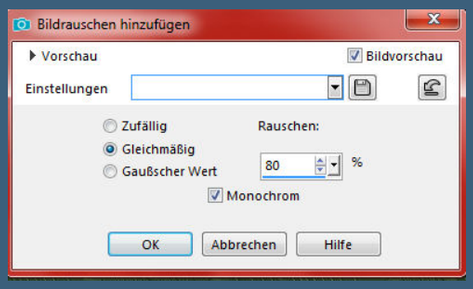

Plugins–Alien Skin Eye Candy 5: Impact – Glass

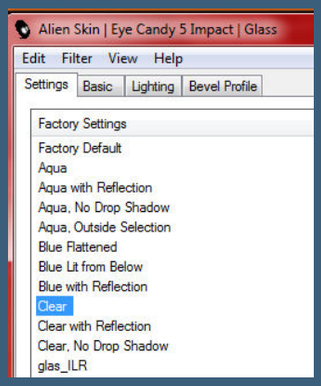

stark scharfzeichnen–Auswahl aufheben
Schlagschatten 5/5/75/25
kopiere deine Personentube–einfügen auf dein Bild
passe die Größe an–scharfzeichnen

Punkt 6

Alien Skin Eye Candy 5 – Impact – Perspective Shadow

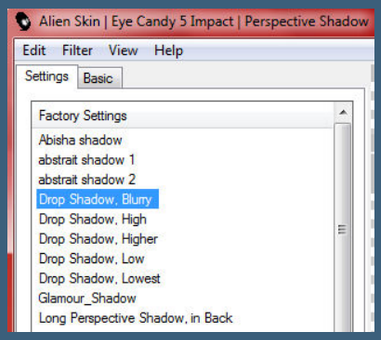

Ebenen zusammenfassen–kopieren–Auswahl alles
Rand hinzufügen–60 Px weiß
Auswahl umkehren–einfügen in die Auswahl
Plugins–Crescent Moon–Terracotta

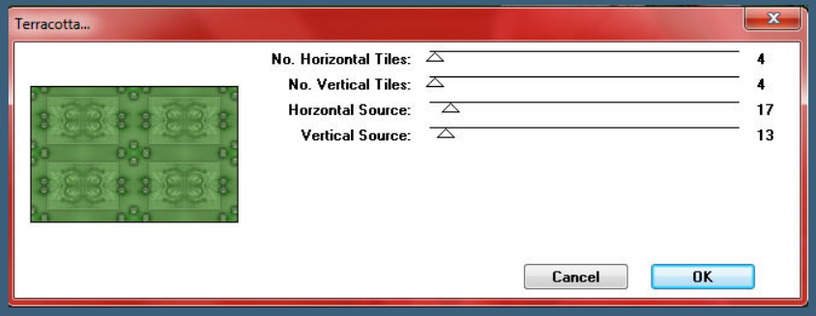

Auswahl umkehren
Auswahl–ändern–Auswahlrahmen auswählen

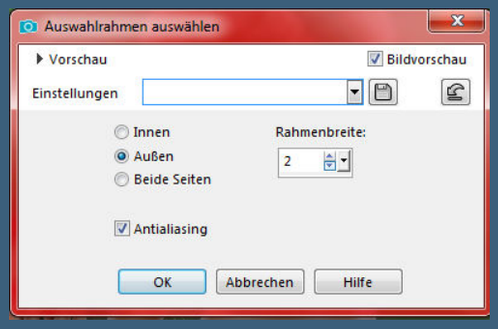

Punkt 7
Fülle die Auswahl mit der hellen Farbe
Auswahl aufheben
kopiere den Text–einfügen auf dein Bild
Schlagschatten 2/2/80/5
Rand hinzufügen–1 Px helle Farbe
Rand hinzufügen–2 Px dunkle Farbe
verkleinere dein Bild auf 950 Px Breite
Plugins–Flaming Pear–Kyoto Color

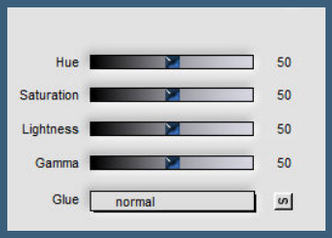

setz dein WZ und das Copyright aufs Bild
zusammenfassen und als jpg speichern.

Charm
Design by Petras1959/30.04.2020
© NataliaTube /www.PicsForDesign.com /Petras1959

Charm
Design
Karin L.
@ Dilara
www.elegancefly.com
Karin L.

Charm
Design
Karin M.
© Tais-www.PicsForDesign.com-PFD_Karin449

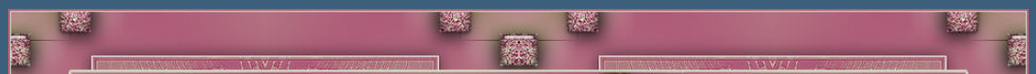

Charon
©VeryMany http://verymanytubes.com / VMT_Annelie
Design by Annelie

Charon
©Stan Dudin www.picsfordesign.com PFD-otto917
design by rita

Charon
Render by Laguna Azul Desi-LA 83 www.poser.laguna-azul.at
Design by Desi

Charm
Render by Cobbsti

Charm
© Alehandra_Vanek/ www.vmartists/ VMAgugu57
design by gogo