INGE-LORE'S TUTORIALE

Mineko – Top Psychedelic

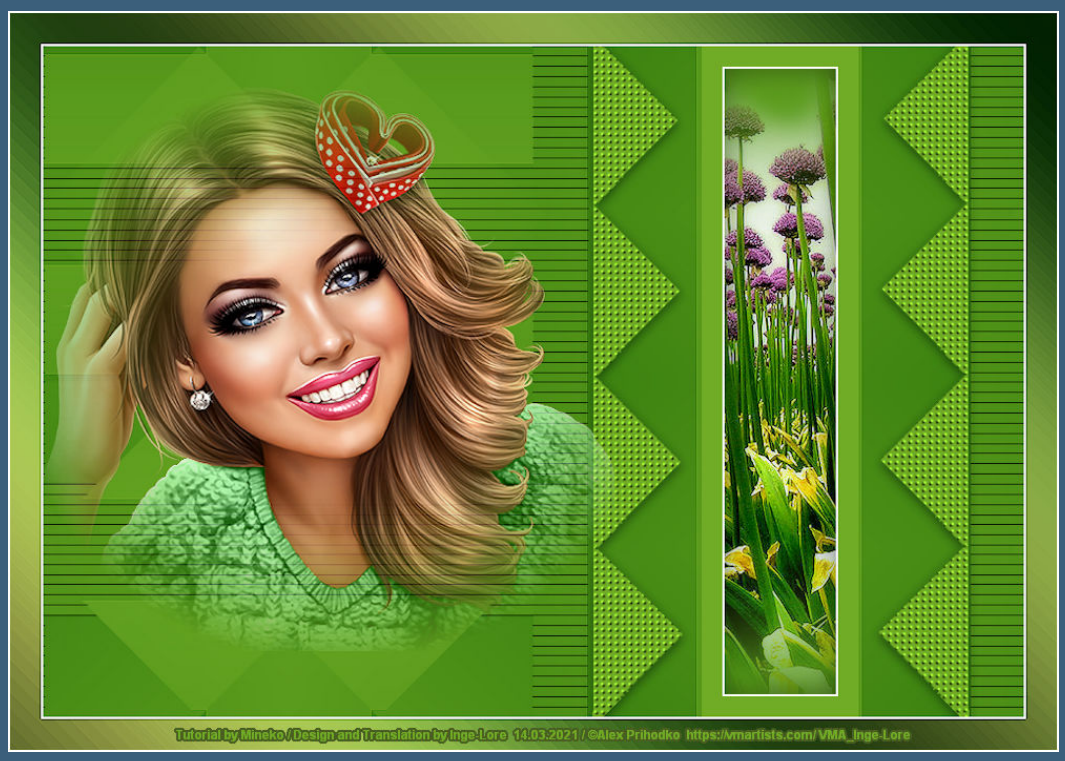

Top Psychedelic

Inge-Lore 14.03.2021

.

.

.

.

Dieses Tutorial habe ich mit der Erlaubnis von Mineko übersetzt,
ihre schöne Seite findest du hier

ANIMABELLE

- Tutoriale – Animabelle
- Animabelle – Seite 2
- Animabelle 3 alte Übersetzungen
- Animabelle 4 alte Übersetzungen
- Animabelle 5 Alte Übersetzungen
- Animabelle 6 Alte Übersetzungen

BARBARA

- Tutoriale – Barbara

BEA

- Tutoriale – Bea

CARINE

- Carine 2 alte Übersetzungen
- Tutoriale – Carine

COLYBRIX

- Tutoriale – Colybrix
- Colybrix 2

DENISE

- Tutoriale – Denise
- Denise – 2
- Denise 3

Obrigado querido Mineko por me permitir traduzir seus tutoriais.
Das Copyright des original Tutorials liegt alleine bei Mineko,
das Copyright der deutschen Übersetzung liegt alleine bei mir,Inge-Lore.Es ist nicht erlaubt,mein Tutorial zu kopieren oder auf anderen Seiten zum download anzubieten.Mein Material habe ich aus diversen Tubengruppen.Das Copyright des Materials liegt alleine beim jeweiligen Künstler.Sollte ich ein Copyright verletzt haben,sendet mir bitte eine E-Mail.Ich danke allen Tubern für das schöne Material, ohne das es solche schönen Bilder gar nicht geben würde.

Ich habe das Tutorial mit PSP 2020 Ultimate gebastelt,aber es sollte auch mit allen anderen Varianten zu basteln gehen.

****
Hier werden meine Tutoriale getestet

****
Plugins

Simple–Centre Tile
Simple–Pizza Slice Mirror
dsb flux–Linear Transmission
dsb flux–Psychedelic HIER
Innovation V1.5–SilverLining HIER

****

Material oder HIER

du brauchst noch
Hintergrundtube
Personentube
meine ist von Alex Prihodko und du bekommst sie HIER
****

Vorwort !!

Alle,die mit einer neuen PSP Version (ab X3) arbeiten,
können nicht mehr so spiegeln,wie man es bis dahin kannte.
Dafür habe ich eine kleine Anleitung geschrieben,wie es
mit Skripten geht. Schau HIER
Weil man bei den neuen PSP Versionen nicht mehr so einfach spiegeln kann,

mir dadurch die Arbeit schwerer gemacht wird und dir auch,
habe ich mich dazu entschieden,
nur noch mit den Skripten zu arbeiten !!!!
Mach es dir auch einfach und installiere dir die Skripte !!

****

Wenn etwas verkleinert wird,dann immer ohne Haken bei *Alle Ebenen angepaßt*,
andernfalls schreibe ich es dazu.
****
Das Originaltut

MIEKE

- Mieke Tut 1-80
- Mieke 81 – 160
- Mieke 161 – 233
- Mieke Weihnachten 1-62
- Tutoriale – Mieke

EVALYNDA

- Evalynda 2
- Tutoriale – Evalynda

FRANIE MARGOT

- Tutoriale – Franie Margot
- Franie Margot 2
- Franie Margot 3

NICOLE

- Tutoriale – Nicole
- Nicole 2

SOXIKIBEM

- Soxikibem – Tuts 1-32
- Tutoriale – Soxikibem
- Soxikibem – Seite 2
- Soxikibem – Seite 3
- Soxikibem – Seite 4
- Tutoriale – Ana-Maria
- Tutoriale – CidaBen
- Tutoriale – Elaine
- Tutoriale – Inacia Neves
- Tutoriale – Leni Diniz
- Tutoriale – Marcinha
- Tutoriale – Roberta
- Tutoriale – Tati Robert
- Marcinha und Soxikibem
- Tutoriale Marcinha + Elaine

TESY

- Tesy Tuts 1-37
- Tutoriale – Tesy

SWEETY

- Sweety Tut 1-81
- Sweety Tuts 82-104
- Tutoriale – Sweety

VALY

.

.

.

.

Punkt 1

Schiebe die Selectionen in den Auswahlordner.
Such dir aus deinen Tuben eine helle und dunkle Farbe.
Öffne ein neues Blatt 950 x 650 Px–mit diesem Verlauf füllen

Plugins–dsb flux–Linear Transmission

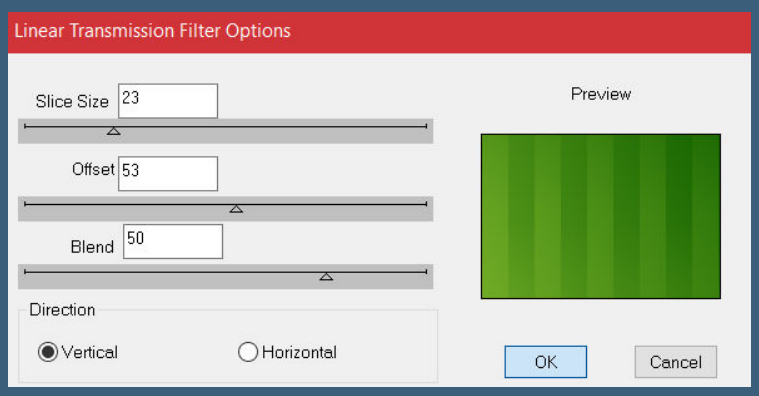

Kanteneffekte–nachzeichnen
Plugins–Simple–Pizza Slice Mirror

Punkt 2

Auswahl–Auswahl laden/speichern–Auswahl aus Datei laden
Auswahl *Sell-001* laden

- Tutoriale – Valy
- Valy – alte Tutoriale

YEDRALINA

- Yedralina 2 alte Tutoriale
- Tutoriale – Yedralina

ELISE

- Tutoriale – Elise
- Elise 2

MELODI

- Tutoriale – Melodi

NOCH MEHR TUTORIALE

Andre 1 + 2 + 3 + 4

Annarella

Anesia

Azalee 1

Belinda 1 2 3

Bijounet

Catrien

Ceylan

Cloclo

Cloclo 2 3 4

Cloclo alte Tuts

Corinne

Dilek

Domie

Edith 1 2 3 4

Eglantine

Kathania

Katinka Tuts 1-29

Katinka 1 + 2 + 3 + 4

Kamil

Lady Graph

Laurette

Libellule

Lily

Lola

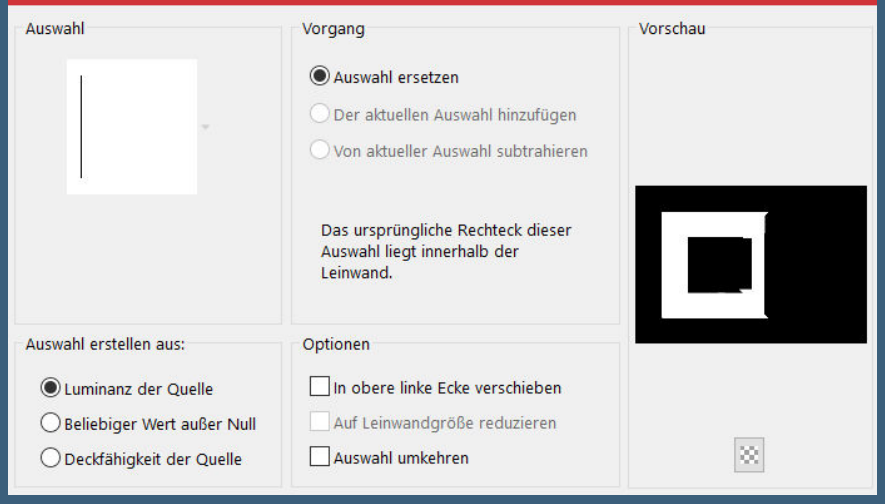

in Ebene umwandeln–Auswahl aufheben
Plugins–Innovation V1.5–SilverLining

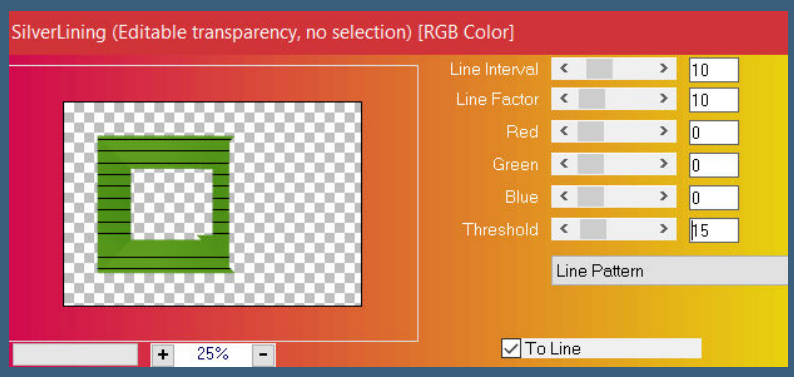

nach unten zusammenfassen
Plugins–Simple–Centre Tile

Malacka 1 2 3

Mentali

Mineko 2 3 4 5

Noisette Tuts 1-80 81-167

Noisette

Poushka

Rose de Sable

Tine Tuts 1-58

Tine ab 59

Womanance

Zane

Ostern 1 2

Weihnachten 1 2 3 4 5

Signtags

Animationen

Punkt 3
Auswahl *Sell-002* laden
neue Ebene–mit der hellen Farbe füllen–Auswahl aufheben
Textureffekte–Textur *Raster*

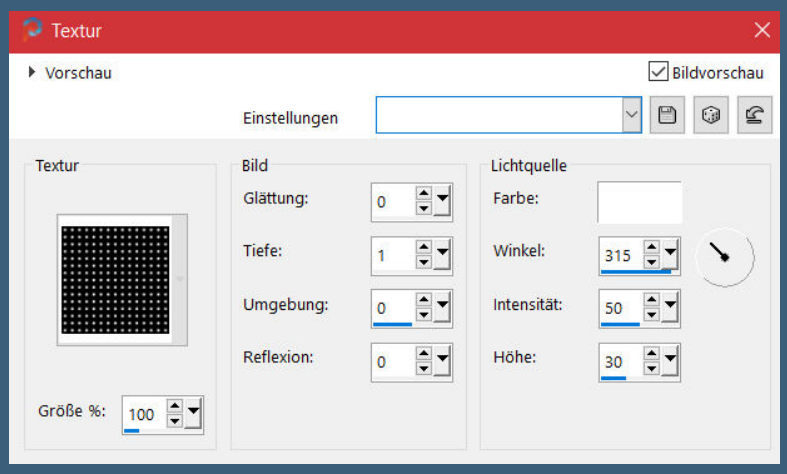

Schlagschatten 3/0/50/5
Ebene duplizieren–vertikal spiegeln

Punkt 4
Mit Taste K einstellen auf 799 / -12
nach unten zusammenfassen
geh auf Raster 1–Auswahl *Sell-003* laden neue Ebene–mit der hellen Farbe füllen
Auswahl ändern–verkleinern um 20 Px

Punkt 5

Neue Ebene–mit weiß füllen
Auswahl verkleinern um 2 Px–Löschtaste
kopiere deine Hintergrundtube–einfügen auf dein Bild
schiebe eine schöne Szene in die Auswahl
Auswahl umkehren–Löschtaste–Auswahl aufheben

Punkt 6

Kopiere deine Personentube–einfügen auf dein Bild
passe die Größe an–scharfzeichnen
nach links schieben
Plugins–Xero–Ultraviolet

(den Filter habe ich weggelassen)

Punkt 7

Rand hinzufügen–2 Px weiß
Auswahl alles
Rand hinzufügen–30 Px helle Farbe
Auswahl umkehren–mit dem Verlauf füllen
Plugins–dsb flux–Psychedelic

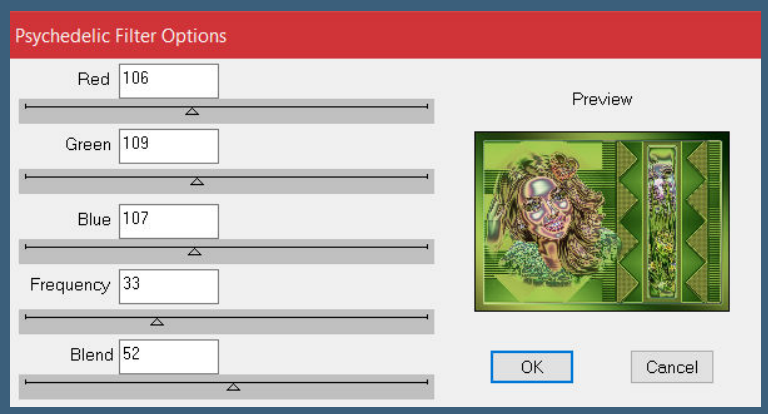

Kanteneffekte–nachzeichnen

Punkt 8

Auswahl aufheben

Rand hinzufügen – 2 Px weiß

verkleinern auf 950 Px Breite – evtl. scharfzeichnen

setz dein WZ und das Copyright aufs Bild

zusammenfassen und als jpg speichern.

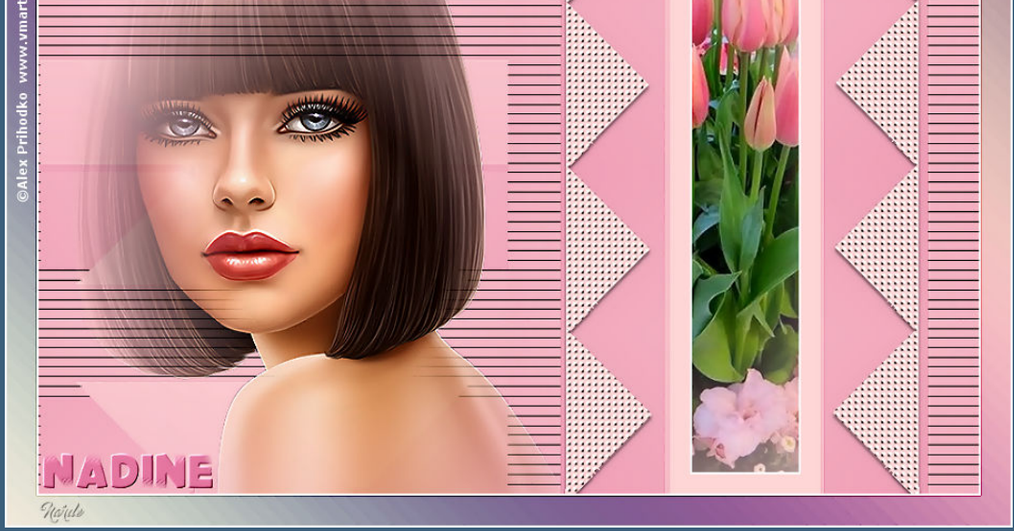
©Alex Prihodko www.vmart
NADINE
Nirda

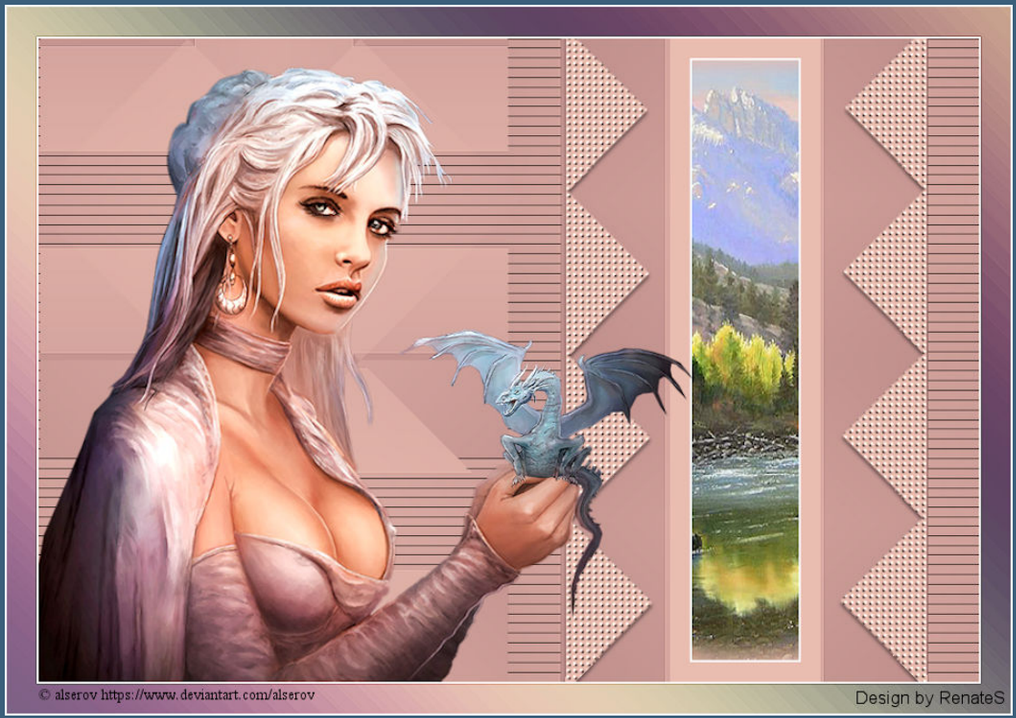
© alserov https://www.deviantart.com/alserov
Design by RenateS

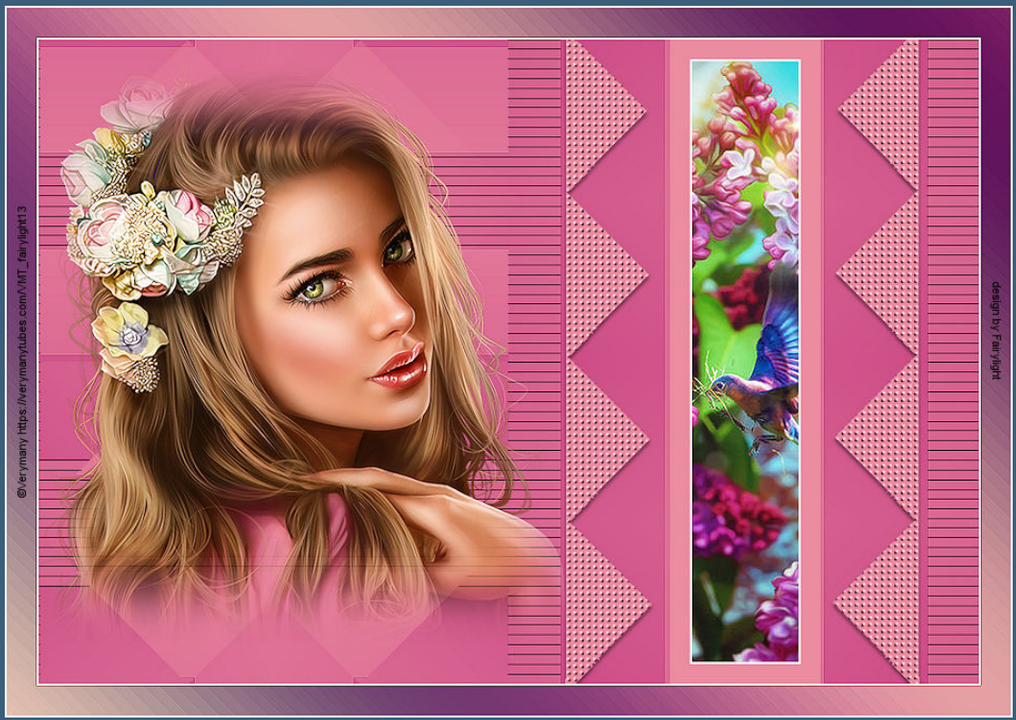
©Verymany https://verymanytubes.com/VMT_fairylight13
design by Fairylight

ChrismaDesign
© Lysisange www.lysisange.com_4004 - Chrisma

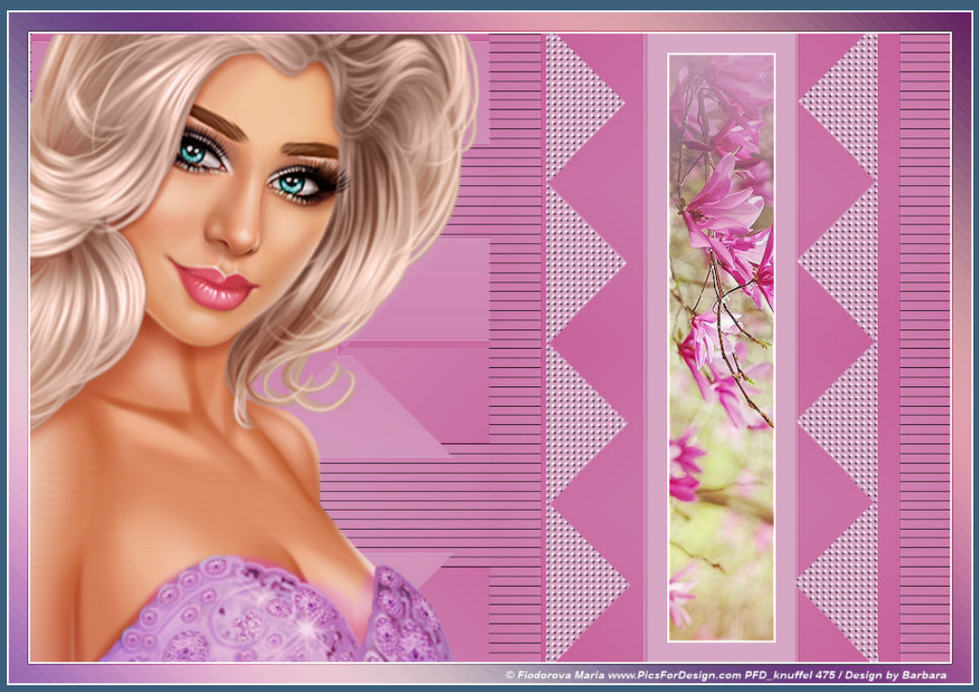
© Fiodorova Maria www.PicsForDesign.com PFD_knuffel 475 / Design by Barbara

© Lysisange www.Lysisange.com # 796 braune2210

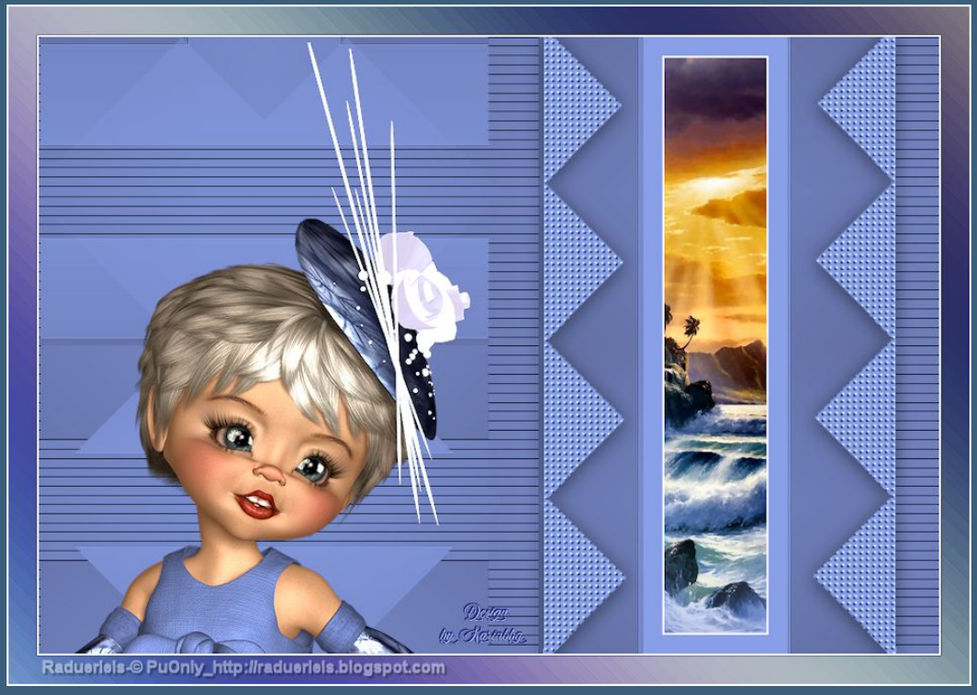
Raduerials-© PuOnly_http://raduerials.blogspot.com

©Verymany-www.Verymanytubes.com-VMT_KarinM

©Alehandra Vanhek http:picsfordesign.com_Friemelchen_758
Design by Annelie

Render by Mimie Design by Rita

Render by Laguna Azul Desi-L.A.83 www.poser.laguna-azul.at
Design by Desi