INGE-LORE'S TUTORIALE

Katinka – Precious Moments

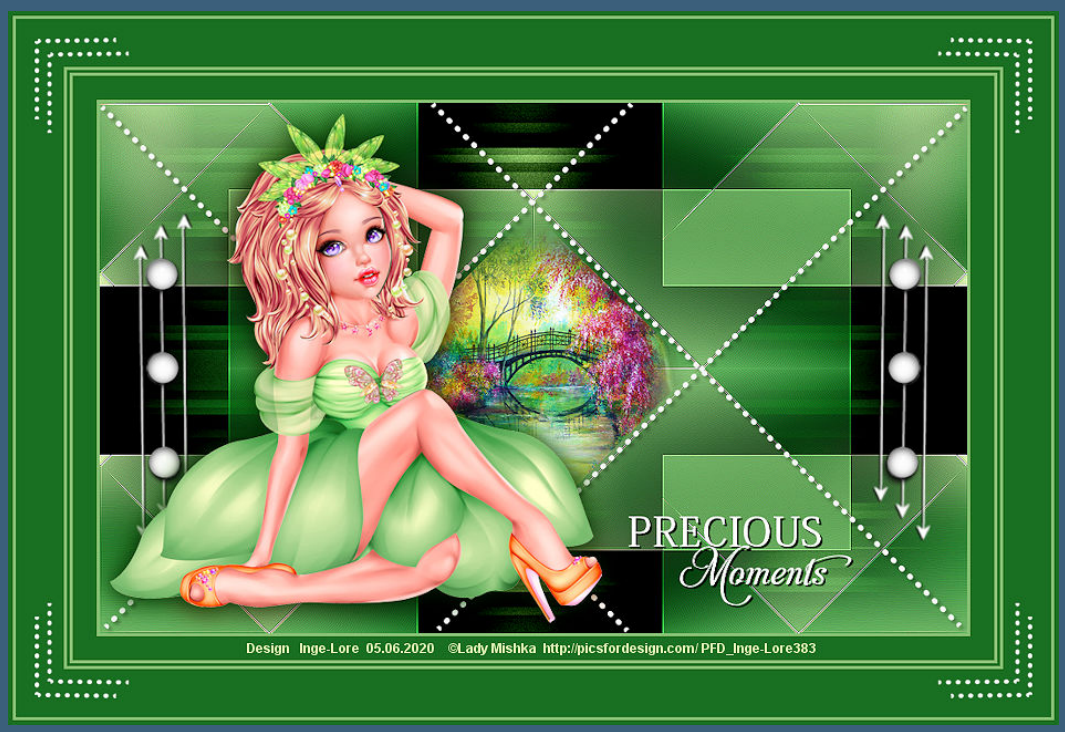

Precious Moments

Wertvolle Momente

Inge-Lore 05.06.2020

.

.

.

.

Dieses Tutorial habe ich mit der Erlaubnis von Katinka übersetzt,

ihre schöne Seite findest du hier

ANIMABELLE

- Tutoriale – Animabelle
- Animabelle – Seite 2
- Animabelle 3 alte Übersetzungen
- Animabelle 4 alte Übersetzungen
- Animabelle 5 Alte Übersetzungen
- Animabelle 6 Alte Übersetzungen

BARBARA

- Tutoriale – Barbara

BEA

- Tutoriale – Bea

CARINE

- Carine 2 alte Übersetzungen
- Tutoriale – Carine

COLYBRIX

- Tutoriale – Colybrix
- Colybrix 2

DENISE

- Tutoriale – Denise
- Denise – 2
- Denise 3

MIEKE

Merci Katinka de ce que je peux traduire vos beaux tutoriaux.

Das Copyright des original Tutorials liegt alleine bei Katinka,

das Copyright der deutschen Übersetzung liegt alleine bei mir,Inge-Lore.

Es ist nicht erlaubt,mein Tutorial zu kopieren oder auf

anderen Seiten zum download anzubieten.

Mein Material habe ich aus diversen Tubengruppen.

Das Copyright des Materials liegt alleine beim jeweiligen Künstler.

Sollte ich ein Copyright verletzt haben,sendet mir bitte eine E-Mail.

Ich danke allen Tubern für das schöne Material,

ohne das es solche schönen Bilder gar nicht geben würde.

Mein besonderer Dank geht an Lady Mishka für die schöne Personentube.

Ich habe das Tutorial mit PSP X9 gebastelt,aber es sollte auch mit allen anderen Varianten zu basteln gehen.

****
Hier werden meine Tutoriale getestet

****
Plugins

Mehdi–Wavy Lab 1.1
Simple–Pizza Slice Mirror
Krusty's FX vol. II2.0–Generator N-2 (Deco)

****

Material oder HIER

du brauchst noch
Hintergrundtube
Personentube
meine ist von Lady Mishka und du bekommst sie HIER

****

Vorwort !!

Alle,die mit einer neuen PSP Version (ab X3) arbeiten,
können nicht mehr so spiegeln,wie man es bis dahin kannte.

- Mieke Tut 1-80
- Mieke 81 – 160
- Mieke 161 – 233
- Mieke Weihnachten 1-62
- Tutoriale – Mieke

EVALYNDA

- Evalynda 2
- Tutoriale – Evalynda

FRANIE MARGOT

- Tutoriale – Franie Margot
- Franie Margot 2
- Franie Margot 3

NICOLE

- Tutoriale – Nicole
- Nicole 2

SOXIKIBEM

- Soxikibem – Tuts 1-32
- Tutoriale – Soxikibem
- Soxikibem – Seite 2
- Soxikibem – Seite 3
- Soxikibem – Seite 4
- Tutoriale – Ana-Maria
- Tutoriale – CidaBen
- Tutoriale – Elaine
- Tutoriale – Inacia Neves
- Tutoriale – Leni Diniz
- Tutoriale – Marcinha
- Tutoriale – Roberta
- Tutoriale – Tati Robert
- Marcinha und Soxikibem
- Tutoriale Marcinha + Elaine

TESY

- Tesy Tuts 1-37
- Tutoriale – Tesy

SWEETY

- Sweety Tut 1-81
- Sweety Tuts 82-104
- Tutoriale – Sweety

VALY

- Tutoriale – Valy
- Valy – alte Tutoriale

Dafür habe ich eine kleine Anleitung geschrieben,wie es
mit Skripten geht. Schau HIER

Weil man bei den neuen PSP Versionen nicht mehr so einfach spiegeln kann,

mir dadurch die Arbeit schwerer gemacht wird und dir auch,
habe ich mich dazu entschieden,
nur noch mit den Skripten zu arbeiten !!!!
Mach es dir auch einfach und installiere dir die Skripte !!

****

Wenn etwas verkleinert wird,dann immer ohne Haken bei *Alle Ebenen angepaßt*,
andernfalls schreibe ich es dazu.
****

zum Originaltut

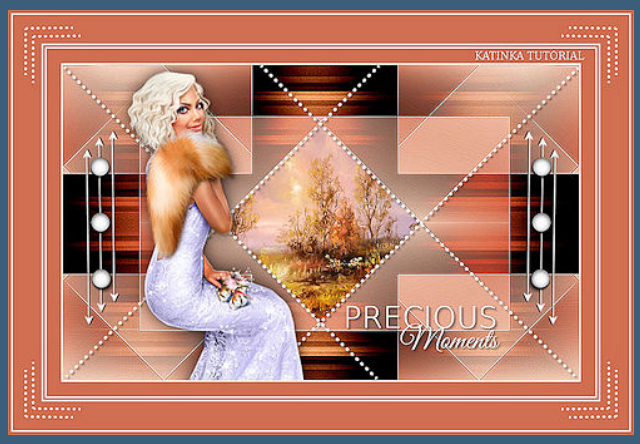

.

.

.

.

Punkt 1
Schiebe die Selectionen in den Auswahlordner.
Such dir aus deinen Tuben eine helle und dunkle Farbe.
Öffne die Alpha-Datei und minimiere sie.
Öffne ein neues Blatt 900 x 550 Px
Plugins–Mehdi–Wavy Lab 1.1

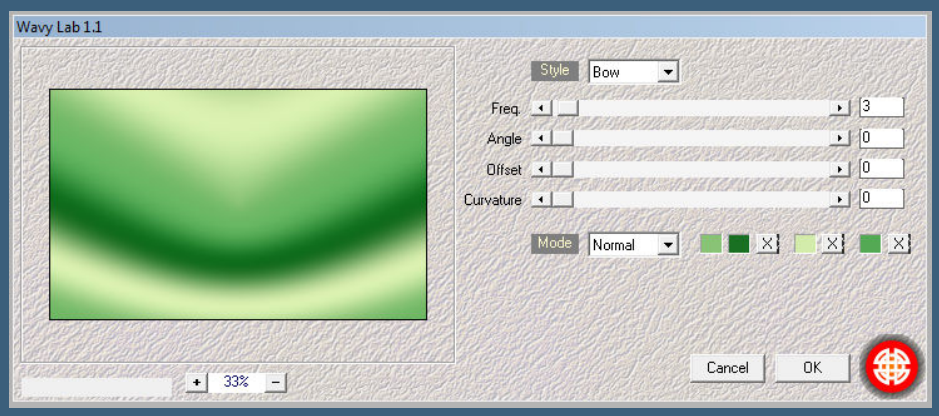

Ebene duplizieren

Noisette Tuts 1-80 81-167

Noisette

Poushka

Rose de Sable

Tine Tuts 1-58

Tine ab 59

Womanance

Zane

Ostern 1 2

Weihnachten 1 2 3 4 5

Signtags

Animationen

Punkt 2

Plugins–Simple–Pizza Slice Mirror
Ebene duplizieren–vertikal spiegeln
Deckkraft 50%–nach unten zusammenfassen
Kanteneffekte–nachzeichnen
Auswahl–Auswahl laden/speichern–Auswahl aus Alpha-Kanal laden
Auswahl *Selection #1* laden

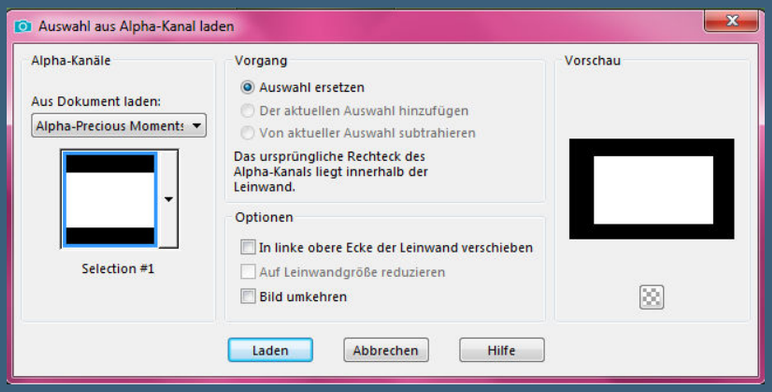

Punkt 3

In Ebene umwandeln–Auswahl aufheben
Ebene duplizieren
Bildeffekte–Nahtloses Kacheln

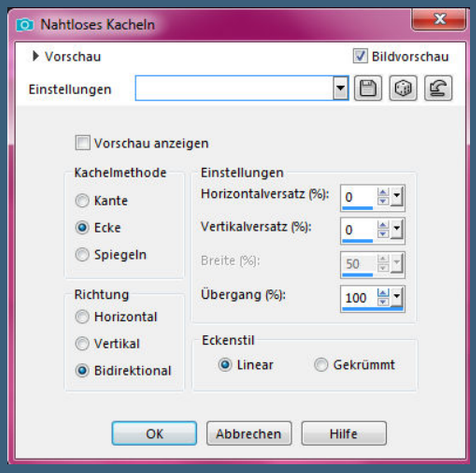

Kanteneffekte–nachzeichnen
geh auf Kopie von Raster 1–Mischmodus Multiplikation
geh auf Umgewandelte Auswahl–Mischmodus Überzug

Punkt 4

Geh auf die oberste Ebene

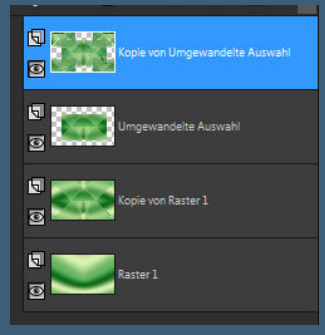

neue Ebene–Auswahl *Selection #2* laden

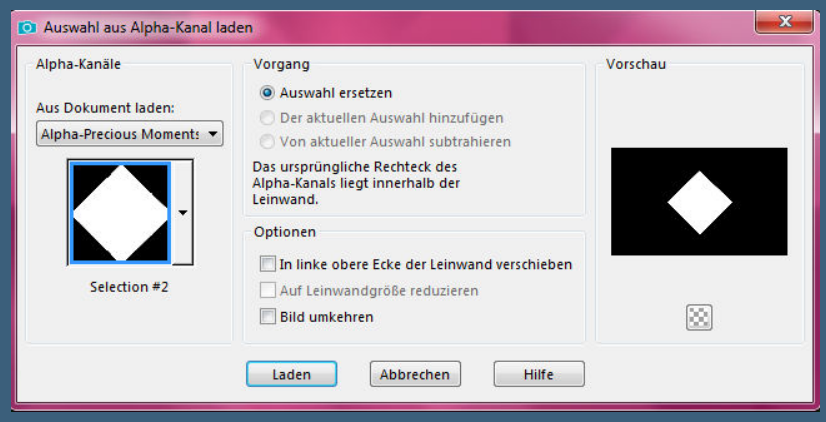

kopiere deine Hintergrundtube–einfügen in die Auswahl
Auswahl aufheben–scharfzeichnen
kopiere *Deco-1-KPSP*–einfügen auf dein Bild
kopiere *Deco-2-KPSP*–einfügen auf dein Bild
mit Taste K einstellen auf 35 / 115

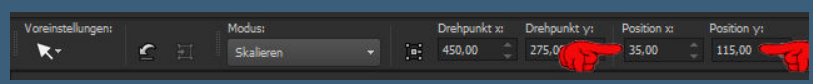

<u>Punkt 5</u>
Ebene duplizieren–vertikal spiegeln
nach unten zusammenfassen–geh auf Raster 1
Plugins–Krusty's FX vol. II2.0–Generator N-2 (Deco) Standard

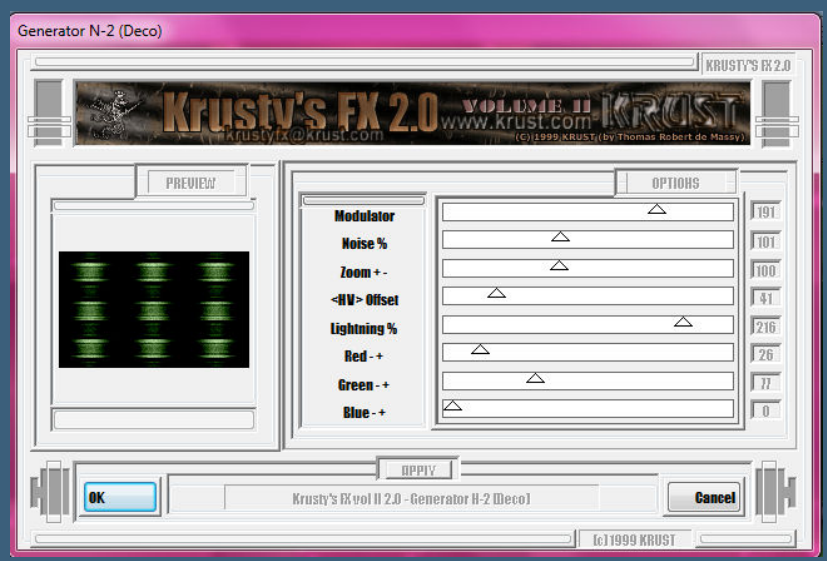

bei den Farben stelle deine Zahlen der dunklen Farbe ein
geh wieder auf die oberste Ebene

Punkt 6

Kopiere deine Personentube–einfügen auf dein Bild
passe die Größe an–scharfzeichnen
Schlagschatten 0/0/80/30
kopiere den Text–einfügen auf dein Bild
mit Taste K einstellen auf 494 / 419

Punkt 7

Rand hinzufügen–3 Px helle Farbe
Rand hinzufügen–25 Px dunkle Farbe
Rand hinzufügen–3 Px helle Farbe
Rand hinzufügen–3 Px dunkle Farbe
Rand hinzufügen–3 Px helle Farbe
Rand hinzufügen–50 Px dunkle Farbe
Rand hinzufügen–3 Px helle Farbe
Rand hinzufügen–5 Px dunkle Farbe

Punkt 8

Kopiere *Deco 3-KPSP*–einfügen auf dein Bild
verkleinere dein Bild auf 950 Px Breite
evtl.scharfzeichnen
setz dein WZ und das Copyright aufs Bild
zusammenfassen und als jpg speichern.

PRECIOUS
Moments
Design
KarinM
©Alehandra Vanhek-www.PicsForDesign.com_PFD_KarinM449

PRECIOUS
Moments
Alec Prihodka - VMA_KarinL.
www.vmartists.com

PRECIOUS
Moments
Render by Coobeli

©Marina Sushkova https://picsfordesign.com/PFD_Fairylight13760
design by Fairylight
PRECIOUS
Moments

Render by ValentinaAndDesign www.PicsForDesign.com PFD_babbel1209
Design Babbel
06.06.2020
PRECIOUS
Moments

design by ella Render by Elisabeth http://elisodesign1.blogspot.de
PRECIOUS
Moments

PRECIOUS
Moments
design by coco
© Marina_Sushkova www.PicsForDesign.com /magicworld_2002

PRECIOUS
Moments
http://elisadesign1.blogspot.de/Render by Elisa Design
Design by Annelie

PRECIOUS
Moments
© verymany
www.verymanytubes.com