INGE-LORE'S TUTORIALE

Mineko – Top Janela

Top Janela

Inge-Lore 16.03.2021

.

.

.

.

Dieses Tutorial habe ich mit der Erlaubnis von Mineko übersetzt,
ihre schöne Seite findest du hier

Obrigado querido Mineko por me permitir traduzir seus tutoriais.
Das Copyright des original Tutorials liegt alleine bei Mineko,

ANIMABELLE

- Tutoriale – Animabelle
- Animabelle – Seite 2
- Animabelle 3 alte Übersetzungen
- Animabelle 4 alte Übersetzungen
- Animabelle 5 Alte Übersetzungen
- Animabelle 6 Alte Übersetzungen

BARBARA

- Tutoriale – Barbara

BEA

- Tutoriale – Bea

CARINE

- Carine 2 alte Übersetzungen
- Tutoriale – Carine

COLYBRIX

- Tutoriale – Colybrix
- Colybrix 2

DENISE

- Tutoriale – Denise
- Denise – 2
- Denise 3

das Copyright der deutschen Übersetzung liegt alleine bei mir,Inge-Lore.Es ist nicht erlaubt,mein Tutorial zu kopieren oder auf anderen Seiten zum download anzubieten.Mein Material habe ich aus diversen Tubengruppen.Das Copyright des Materials liegt alleine beim jeweiligen Künstler.Sollte ich ein Copyright verletzt haben,sendet mir bitte eine E-Mail.Ich danke allen Tubern für das schöne Material, ohne das es solche schönen Bilder gar nicht geben würde.

Ich habe das Tutorial mit PSP 2020 Ultimate gebastelt,aber es sollte auch mit allen anderen Varianten zu basteln gehen.

****

Hier werden meine Tutoriale getestet

****

Plugins

FM Tile Tools–Collage-Circular
Sybia–Streakm

****

Material oder HIER

du brauchst noch
2 Hintergrundtuben
Personentube
meine ist von VeryMany und du bekommst sie HIER
****

Vorwort !!

Alle,die mit einer neuen PSP Version (ab X3) arbeiten,
können nicht mehr so spiegeln,wie man es bis dahin kannte.
Dafür habe ich eine kleine Anleitung geschrieben,wie es
mit Skripten geht. Schau HIER
Weil man bei den neuen PSP Versionen nicht mehr so einfach spiegeln kann,

mir dadurch die Arbeit schwerer gemacht wird und dir auch,
habe ich mich dazu entschieden,
nur noch mit den Skripten zu arbeiten !!!!
Mach es dir auch einfach und installiere dir die Skripte !!

****

Wenn etwas verkleinert wird,dann immer ohne Haken bei *Alle Ebenen angepaßt*, andernfalls schreibe ich es dazu.
****

Das Originaltut

MIEKE

- Mieke Tut 1-80
- Mieke 81 – 160
- Mieke 161 – 233
- Mieke Weihnachten 1-62
- Tutoriale – Mieke

EVALYNDA

- Evalynda 2
- Tutoriale – Evalynda

FRANIE MARGOT

- Tutoriale – Franie Margot
- Franie Margot 2
- Franie Margot 3

NICOLE

- Tutoriale – Nicole
- Nicole 2

SOXIKIBEM

- Soxikibem – Tuts 1-32
- Tutoriale – Soxikibem
- Soxikibem – Seite 2
- Soxikibem – Seite 3
- Soxikibem – Seite 4
- Tutoriale – Ana-Maria
- Tutoriale – CidaBen
- Tutoriale – Elaine
- Tutoriale – Inacia Neves
- Tutoriale – Leni Diniz
- Tutoriale – Marcinha
- Tutoriale – Roberta
- Tutoriale – Tati Robert
- Marcinha und Soxikibem
- Tutoriale Marcinha + Elaine

TESY

- Tesy Tuts 1-37
- Tutoriale – Tesy

SWEETY

- Sweety Tut 1-81

.

.

.

.

Punkt 1
Schiebe die Selectionen in den Auswahlordner.
Such dir aus deinen Tuben eine helle und dunkle Farbe.
Öffne ein neues Blatt 900 x 550 Px–mit diesem Verlauf füllen.

Plugins–FM Tile Tool–Collage-Circular Standard
Kanteneffekte–nachzeichnen

Punkt 2
Reflexionseffekte–Spiegelrotation Standard
dreh das ganze Bild nach rechts
Reflexionseffekte–Spiegelrotation Standard
dreh das ganze Bild nach links
Ebene duplizieren
Auswahl–Auswahl laden/speichern–Auswahl aus Datei laden
Auswahl *Sell-01* laden

Punkt 3
In Ebene umwandeln–geh auf Kopie von Raster 1
Löschtaste–geh wieder auf die oberste Ebene
Auswahl ändern–verkleinern um 20 Px

- Sweety Tuts 82-104
- Tutoriale – Sweety

VALY

- Tutoriale – Valy
- Valy – alte Tutoriale

YEDRALINA

- Yedralina 2 alte Tutoriale
- Tutoriale – Yedralina

ELISE

- Tutoriale – Elise
- Elise 2

MELODI

- Tutoriale – Melodi

NOCH MEHR TUTORIALE

Andre 1 + 2 + 3 + 4

Annarella

Anesia

Azalee 1

Belinda 1 2 3

Bijounet

Catrien

Ceylan

Cloclo

Cloclo 2 3 4

Cloclo alte Tuts

Corinne

Dilek

Domie

Edith 1 2 3 4

Eglantine

Kathania

Katinka Tuts 1-29

Katinka 1 + 2 + 3 + 4

Kamil

Lady Graph

Löschtaste–Auswahl aufheben
Effekte–3D Effekte–Innenfase

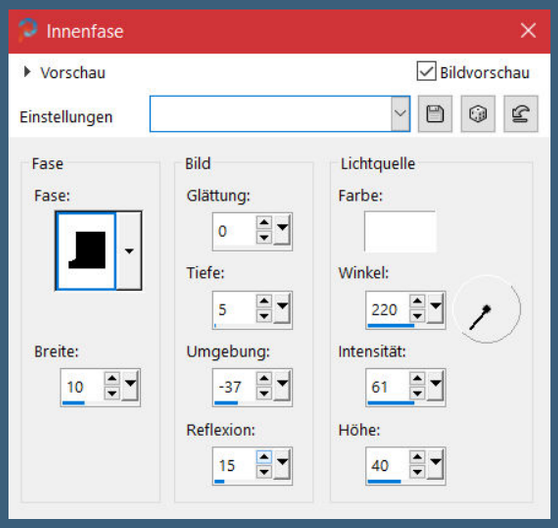

geh auf Kopie von Raster 1

Punkt 4
Plugins–Sybia–Streakmi

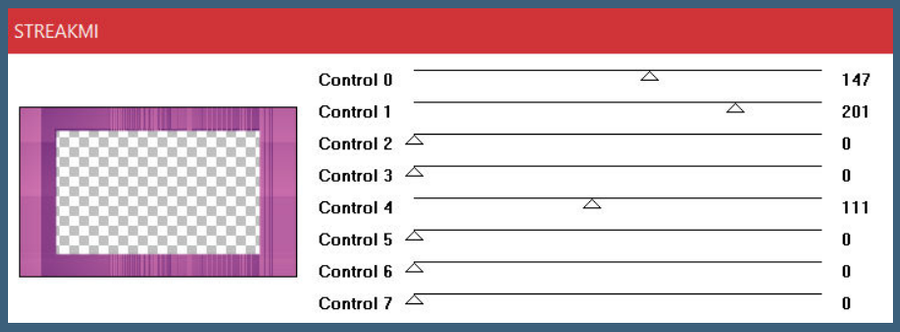

Geometrieeffekte–Horizontalperspektive

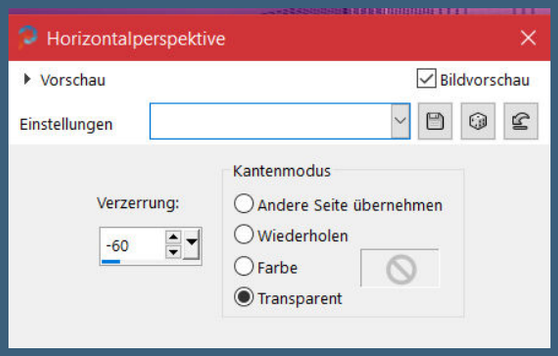

geh auf die oberste Ebene
Reflexionseffekte–Kaleidoskop

Laurette
Libellule
Lily
Lola
Malacka 1 2 3
Mentali
Mineko 2 3 4 5
Noisette Tuts 1-80 81-167
Noisette
Poushka
Rose de Sable
Tine Tuts 1-58
Tine ab 59
Womanance
Zane
Ostern 1 2
Weihnachten 1 2 3 4 5
Signtags
Animationen

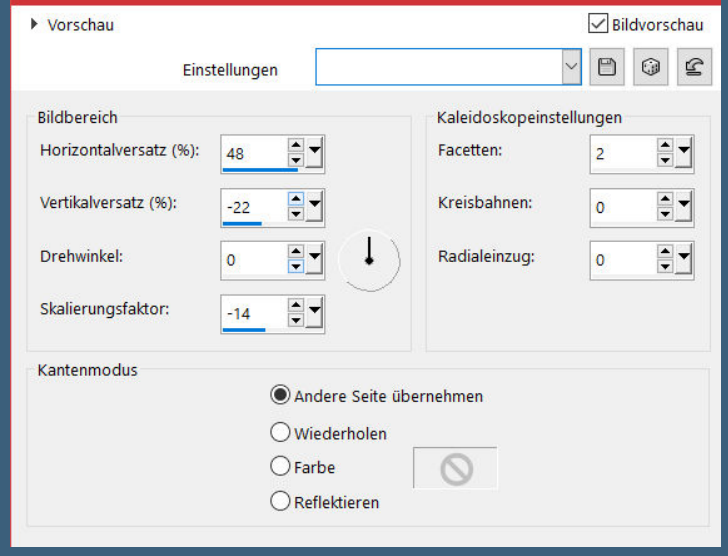

geh wieder auf Kopie von Raster 1
Auswahl *Sell-02* laden–Löschtaste–Auswahl aufheben

<u>Punkt 5</u>
Geh wieder auf die oberste Ebene
klicke mit dem Zauberstab in den rechten Rahmen
kopiere deine Personentube–einfügen auf dein Bild
passe die Größe an–schiebe sie in die Auswahl
Auswahl umkehren–Löschtaste–Auswahl aufheben

<u>Punkt 6</u>
Geh auf Raster 1–neue Ebene
Benutzerdefinierte Auswahl

kopiere deine Hintergrundtube–einfügen in die Auswahl
Auswahl aufheben
Einstellen–Schärfe–Hochpass-Schärfen

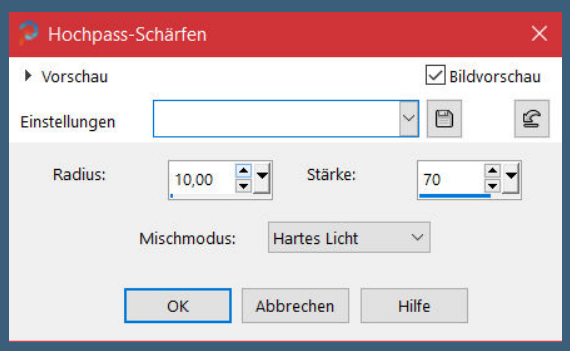

Punkt 7

Fotoeffekte–Film und Filter

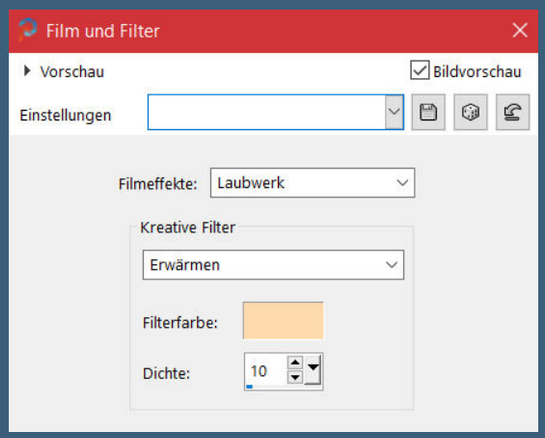

geh auf die Umgewandelte Auswahl
klicke mit dem Zauberstab in den linken Rahmen
neue Ebene–kopiere deine zweite Hintergrundtube
einfügen in die Auswahl–Auswahl aufheben

Punkt 8

Rand hinzufügen–10 Px dunkle Farbe
Rand hinzufügen–1 Px helle Farbe
setz dein WZ und das Copyright aufs Bild
zusammenfassen und als jpg speichern.

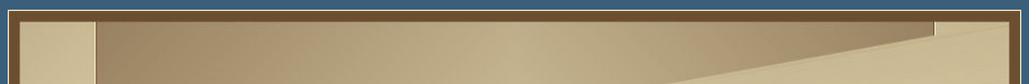

© ANNA LIWANAG - HTTPS:// CDOESTORE.COM -LICCDO-3134

© Arthur Crowe www.arthurcrowesfactory.com AC2049 hp closed

Design
by Kathlia
© Arthur Crowe @arthurcrowesfactory AC2309

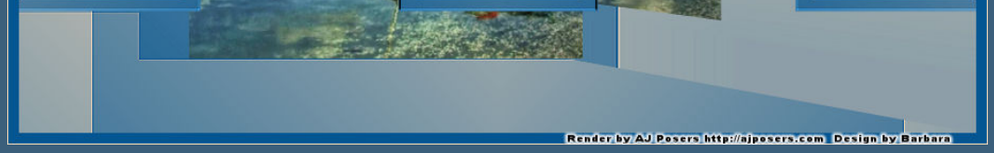
Render by AJ Posers http://ajposers.com Design by Barbara

©Anna Liwanag www.cdoestore.com/CDO-5946 design by Fairylight

© Verymany www.verymanytubes.com VMT_rita48 Design by Rita

©Alex Prihodko www.wmartist.com VMT_Friemelchen
Design by Annelie

Dresden
Design by DorisA