Navigation
Home 1

Tutoriale

Animationen 1
Animationen 2
Animationen 3
Animationen 4
Animationsshop Einstellungen

Signtag 1
Signtag 2
Signtag 3
Signtag 4
Signtag 5

Blends
Letter

Umgeschriebene Tutoriale

PotoShop 1
PhotoShop 2
PhotoShop 3
PhotoShop 4

PhotoImpact

Übersetzungen

Andre 1
Andre 2
Andre 3
Andre 4

Anesia 1

Annarella 1
Annarella 2

Animabelle 1
Animabelle 2
Animabelle 3
Animabelle 4

Azalee 1
Azalee 2
Azalee 3

Barbara

Bea

Belinda 1

Bijounet 1

Carine 1
Carine 2

Catrien 1
Catrien 2

Ceylan 1

Cloclo 1
Cloclo 2
Cloclo 3
Cloclo Weihnachten

Colybrix 1

Corinne 1

Denise

Domie 1

Edith 1
Edith 2

Eglantine 1
Eglantine 2

Elise 1

Evalynda

Style Personal

Inge-Lore 26.05.2019

Dieses Tutorial habe ich mit der Erlaubnis von Katinka übersetzt,

ihre schöne Seite findest du hier

Merci Katinka de ce que je peux traduire vos beaux tutoriaux.

Das Copyright des original Tutorials liegt alleine bei Katinka,

das Copyright der deutschen Übersetzung liegt alleine bei mir,Inge-Lore.

Es ist nicht erlaubt,mein Tutorial zu kopieren oder auf

anderen Seiten zum download anzubieten.

Mein Material habe ich aus diversen Tubengruppen.

Das Copyright des Materials liegt alleine beim jeweiligen Künstler.

Sollte ich ein Copyright verletzt haben,sendet mir bitte eine E-Mail.

Ich danke allen Tubern für das schöne Material,

ohne das es solche schönen Bilder gar nicht geben würde.

Mein besonderer Dank geht an VeryMany für die schöne Personentube.

Franie Margot 1
Franie Margot 2
Franie Margot 3
Franie Margot 4
Franie Margot Weihnachten
Graph Sabine 1
Jille
Kamil 1
Karamella 1
Kathania 1
Katinka
Lady Graph 1
Lady Graph 2
Lady Graph Weihnachten
Libellule 1
Lily 1
Lola 1
Malacka 1
Malacka 2
Malacka 3
Malacka 4
Matou 1
Matou 2
Matou 3
Matou 4
Mentali 1
Mieke 1
Mieke 2
Mieke 3
Mieke 4
Mieke 5
Mieke 6
Mieke Weihnachten 1
Mieke Weihnachten 2
Mineko 1
Mineko 2
Mineko 3
Mineko 4
Mineko 5
Nicole 1
Nicole 2
Nicole 3
Nicole 4
Noisette 1
Noisette 2
Noisette 3
Noisette 4
Poushka
Rose de Sable 1
Rose des Sables 2
Soxikibem
Sweety 1
Sweety 2
Sweety 3
Tesy
Tine 1
Tine 2
Valy 1
Valy 2
Valy 3
Valy Weihnachten
Womanence 1

Ich habe das Tutorial mit PSP 2019 Ultimate gebastelt,

aber es sollte auch mit allen anderen Varianten zu basteln gehen.

****

Hier werden meine Tutoriale getestet

****

Plugins

Mehdi--Wavy Lab 1.1
Kang 1--circuit Weaver
Alien Skin Eye Candy 5 - Impact - Perspective Shadow
Simple--Top Left Mirror

****

Material oder **HIER**

du brauchst noch
Haupttube
meine ist von VeryMany und du bekommst sie HIER

****

Vorwort !!

Alle,die mit einer neuen PSP Version (ab X3) arbeiten,
können nicht mehr so spiegeln,wie man es bis dahin kannte.
Dafür habe ich eine kleine Anleitung geschrieben,wie es
mit Skripten geht. Schau HIER

Ich arbeite nur mit den Skripten !!!

****

Wenn etwas verkleinert wird,dann immer ohne Haken bei *Alle Ebenen angepaßt*,
andernfalls schreibe ich es dazu.

****

Zum Originaltut

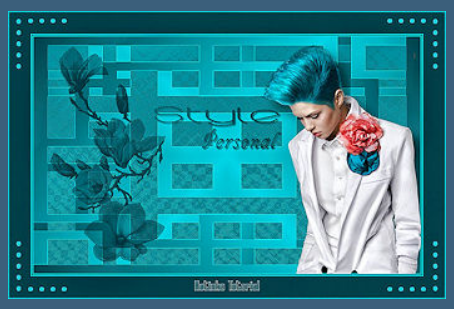

Punkt 1

Schiebe die Selectionen in den Auswahlordner.

Doppelklick auf das Preset,es installiert sich alleine.

Such dir aus deinen Tuben eine helle und eine dunkle Farbe.

Öffne ein neues Blatt 900 x 550 Px

Plugins--Mehdi--Wavy Lab 1.1

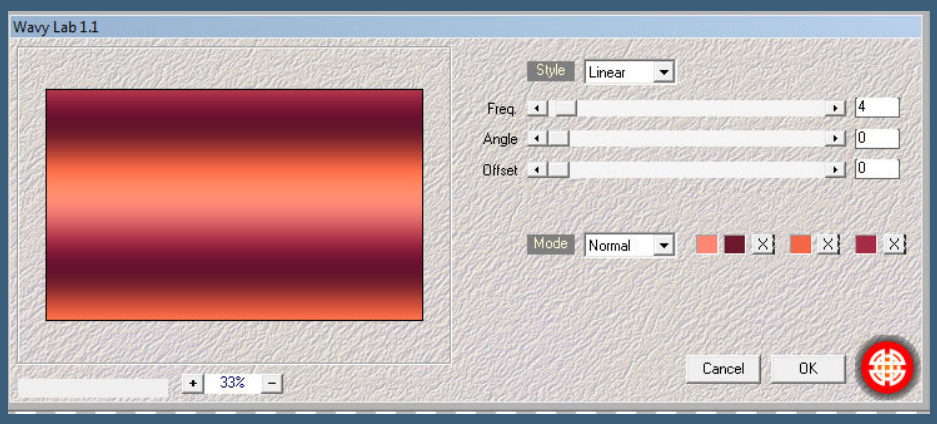

Plugins--Kang 1--circuit Weaver

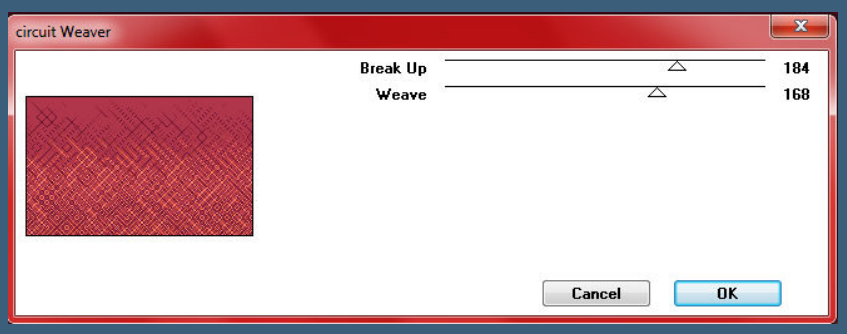

Punkt 2

Auswahl--Auswahl laden/speichern--Auswahl aus Datei laden

Auswahl *Selection #1* laden

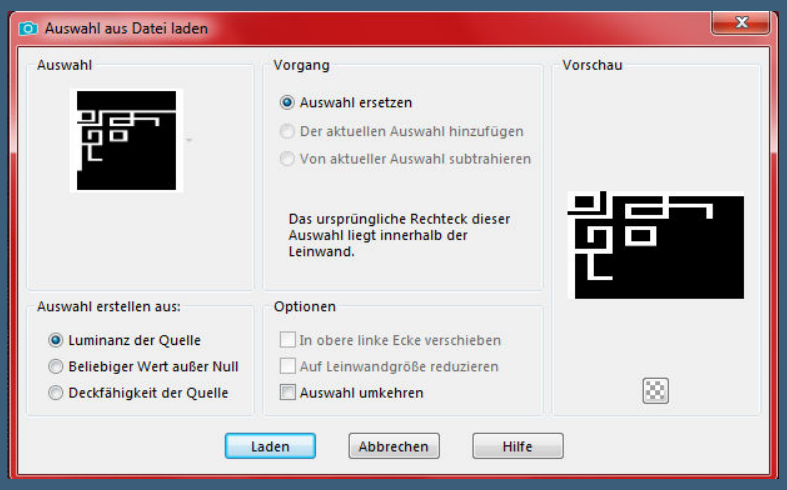

neue Ebene--mit diesem Verlauf füllen

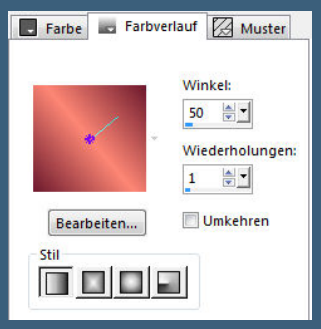

Auswahl aufheben

Ebene duplizieren--vertikal spiegeln

zusammenfassen--nach unten zusammenfassen

Ebene duplizieren--Horizontal spiegeln

nach unten zusammenfassen

Punkt 3

Kanteneffekte--nachzeichnen

kopiere deine Personentube--einfügen auf dein Bild

passe die Größe an--scharfzeichnen

drück Taste K und stelle oben in der Leiste ein auf 519 / 11

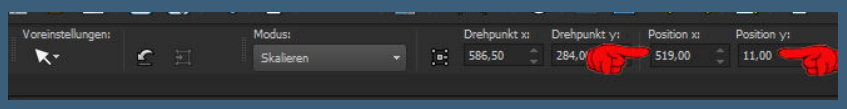

oder per Hand verschieben

Plugins--Alien Skin Eye Candy 5 - Impact - Perspective Shadow

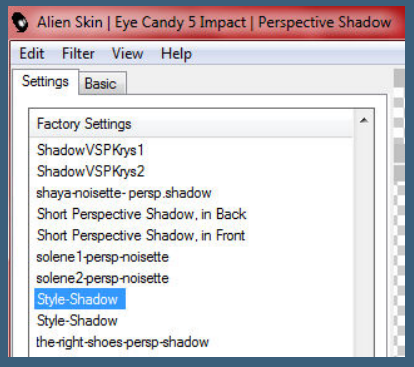

kopiere den Text--einfügen auf dein Bild

mit Taste K einstellen auf 281 / 162

Punkt 4

Hole dir den Pinsel *Yoka-Flower1* ins PSP

geh auf Datei--Exportieren--Spezialpinsel

gib ihm einen Namen und klicke auf Ok

such den Pinsel jetzt mit dieser Einstellung

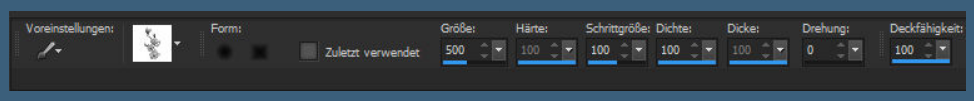

neue Ebene auf deinem Bild

klick dann mit einer deiner Farben 2-3x auf dein Bild

mit Taste K einstellen auf 38 / 23

Punkt 5

Rand hinzufügen--2 Px helle Farbe

Rand hinzufügen--2 Px dunkle Farbe

Rand hinzufügen--2 Px helle Farbe

Rand hinzufügen--50 Px dunkle Farbe

neue Ebene--Auswahl *Selection #2* laden

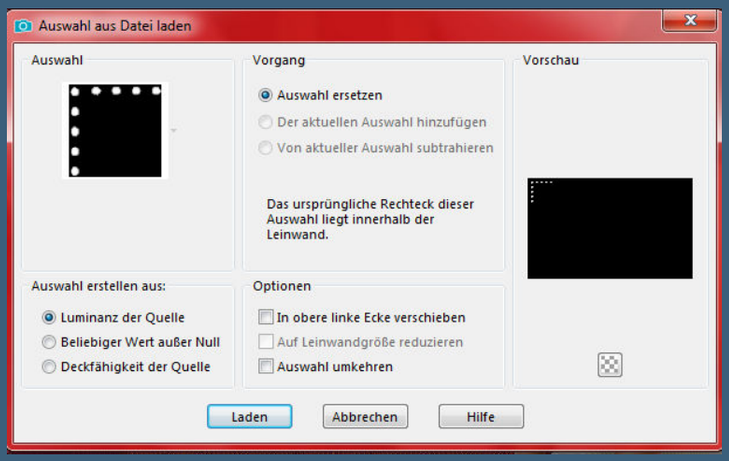

mit der hellen Farbe füllen--Auswahl aufheben

Plugins--Simple--Top Left Mirror

Rand hinzufügen--2 Px helle Farbe

verkleinere dein Bild auf 950 Px Breite

setz dein WZ und das Copyright aufs Bild

zusammenfassen und als jpg speichern.

Kommentare

Sie sind nicht berechtigt, Kommentare hinzuzufügen.