INGE-LORE'S TUTORIALE

Lily – Noemie

Noemi

Inge-Lore 23.09.2014

Dieses Tutorial habe ich mit der Erlaubnis von Lily übersetzt,

ihre schöne Seite findest du hier

Merci Lily de ce que je peux traduire vos beaux tutoriaux.

Das Copyright des original Tutorials liegt alleine bei Lily,

das Copyright der deutschen Übersetzung liegt alleine bei mir,Inge-Lore.

Es ist nicht erlaubt,das Tutorial zu kopieren oder auf

ANIMABELLE

- Tutoriale – Animabelle
- Animabelle – Seite 2
- Animabelle 3 alte Übersetzungen
- Animabelle 4 alte Übersetzungen
- Animabelle 5 Alte Übersetzungen
- Animabelle 6 Alte Übersetzungen

BARBARA

- Tutoriale – Barbara

BEA

- Tutoriale – Bea

CARINE

- Carine 2 alte Übersetzungen
- Tutoriale – Carine

COLYBRIX

- Tutoriale – Colybrix
- Colybrix 2

DENISE

- Tutoriale – Denise
- Denise – 2
- Denise 3

MIEKE

anderen Seiten zum download anzubieten.

Mein Material habe ich aus diversen Tubengruppen.

Das Copyright des Materials liegt alleine beim jeweiligen Künstler.

Sollte ich ein Copyright verletzt haben,sendet mir bitte eine E-Mail.

Ich danke allen Tubern für das schöne Material,

ohne das es solche schönen Bilder gar nicht geben würde.

Mein besonderer Dank geht an Batschi für die schöne Poser.

Ich habe das Tutorial mit PSP X5 gebastelt, aber für PSP X2 geschrieben,

aber es sollte auch mit allen anderen Varianten zu basteln gehen

****
Hier werden meine Tutoriale getestet
https://sites.google.com/site/ingelorestutoriale/__/rsrc/1357834407171/animationen-seite-2/113--freundinnen/signtags/mermaids-dream/banner-tester.jpg

****

Plugins
SIMPLE Diamonds , Blintz , 4 Way Average , Top Bottom Wrap
TOADIES „Sucking Toad“ Bevel II.2 , What are You ?
TILE & MIRROR Mirrored & Scaled
AP 01 [Innovations] Lines – SilverLining
VANDERLEE UnPlugged – X v2.0
****

Material oder HIER

du brauchst noch
Hintergrundtube
Haupttube
meine ist von VeryMany und du bekommst sie HIER

****

Vorwort !!

Alle,die mit einer neuen PSP Version (ab X3) arbeiten,
können nicht mehr so spiegeln,wie man es bis dahin kannte.
Dafür habe ich eine kleine Anleitung geschrieben,wie es
mit Skripten geht. Schau HIER
Was früher bei den Textureffekten Plättchen hieß,
heißt bei den neuen Versionen Kacheln.
Bildeffekte–Verschiebung heißt dann Versatz.
Anpassen ist Einstellen.
Auswahl frei–nicht frei heißt dann *schwebend–nicht schwebend*
****
Das Originaltut von Lily findest du HIER
.
.
.
.
.

- Mieke Tut 1-80
- Mieke 81 – 160
- Mieke 161 – 233
- Mieke Weihnachten 1-62
- Tutoriale – Mieke

EVALYNDA

- Evalynda 2
- Tutoriale – Evalynda

FRANIE MARGOT

- Tutoriale – Franie Margot
- Franie Margot 2
- Franie Margot 3

NICOLE

- Tutoriale – Nicole
- Nicole 2

SOXIKIBEM

- Soxikibem – Tuts 1-32
- Tutoriale – Soxikibem
- Soxikibem – Seite 2
- Soxikibem – Seite 3
- Soxikibem – Seite 4
- Tutoriale – Ana-Maria
- Tutoriale – CidaBen
- Tutoriale – Elaine
- Tutoriale – Inacia Neves
- Tutoriale – Leni Diniz
- Tutoriale – Marcinha
- Tutoriale – Roberta
- Tutoriale – Tati Robert
- Marcinha und Soxikibem
- Tutoriale Marcinha + Elaine

TESY

- Tesy Tuts 1-37
- Tutoriale – Tesy

SWEETY

- Sweety Tut 1-81
- Sweety Tuts 82-104
- Tutoriale – Sweety

VALY

- Tutoriale – Valy
- Valy – alte Tutoriale

YEDRALINA

Punkt 1

Such dir aus deiner Tube eine dunkle VG (#004040) Farbe

und eine helle HG (#ffffff) Farbe aus.

Öffne die *alpha_noemie* Datei im PSP–mach mit D und Shift eine Kopie

und schließe das Original,wir arbeiten auf der Kopie weiter.

Erstelle dir diesen Verlauf und fülle die Ebene damit.

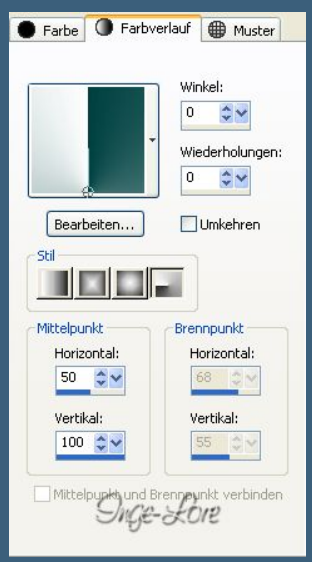

Effekte–Plugins–Simple–Diamonds

Effekte–Plugins–Simple–Blintz

Ebene duplizieren–vertikal und horizontal spiegeln

stell die Deckkraft auf 50 %–nach unten zusammenfassen.

Punkt 2

Ebene duplizieren–vertikal spiegeln

Effekte–Plugins–Simple–4 Way Average

Stell den Mischmodus auf Helligkeit (L).

Duplizieren

Effekte–Plugins–Toadies–“ Sucking Toad “ Bevel II . 2

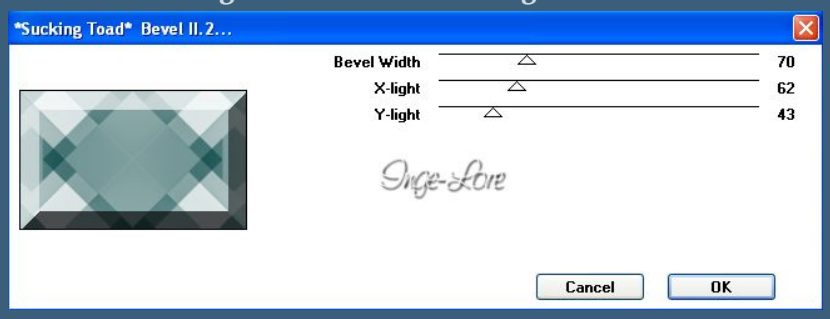

- Yedralina 2 alte Tutoriale
- Tutoriale – Yedralina

ELISE

- Tutoriale – Elise
- Elise 2

MELODI

- Tutoriale – Melodi

NOCH MEHR TUTORIALE

Andre 1 + 2 + 3 + 4

Annarella

Anesia

Azalee 1

Belinda 1 2 3

Bijounet

Catrien

Ceylan

Cloclo

Cloclo 2 3 4

Cloclo alte Tuts

Corinne

Dilek

Domie

Edith 1 2 3 4

Eglantine

Kathania

Katinka Tuts 1-29

Katinka 1 + 2 + 3 + 4

Kamil

Lady Graph

Laurette

Libellule

Lily

Lola

Malacka 1 2 3

Mentali

Mineko 2 3 4 5

Effekte–Plugins–Filters Unlimited 2.0–Tile & Mirror–Mirrored & Scaled

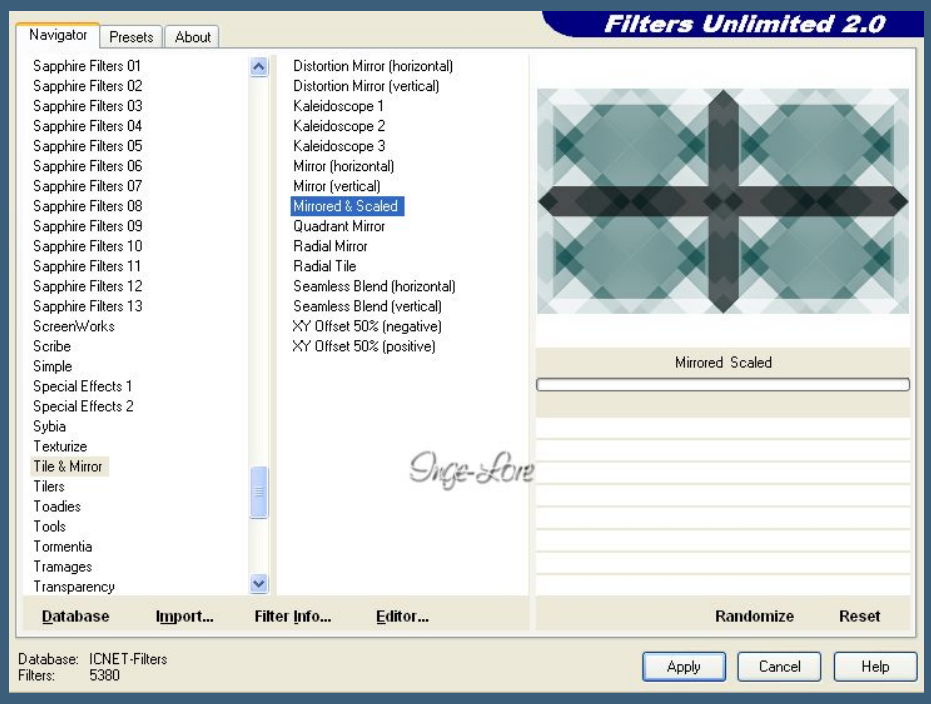

Auswahl–Auswahl laden/speichern–Auswahl aus Alphakanal laden

Auswahl *Selection 1* laden

Auswahl umkehren–Löschtaste drücken–Auswahl aufheben.

Punkt 3

Effekte–Plugins–Simple–Top Bottom Wrap

Effekte–Kanteneffekte–nachzeichnen

Öffne *4_Tiny_Text* im PSP–geh auf Datei–Exportieren–Spezialpinsel

gib dem Pinsel einen Namen und drück auf Ok.

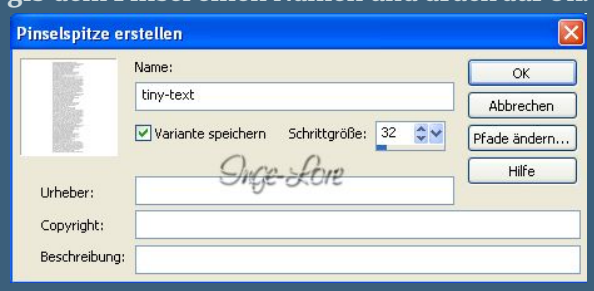

Noisette Tuts 1-80 81-167

Noisette

Poushka

Rose de Sable

Tine Tuts 1-58

Tine ab 59

Womanance

Zane

Ostern 1 2

Weihnachten 1 2 3 4 5

Signtags

Animationen

Such dir dann den Pinsel–erstelle auf deinem Bild eine neue Ebene

und stemple 2x mit der dunklen VG Farbe aufs Bild.

Duplizieren–vertikal spiegeln–nach unten zusammenfassen.

Punkt 4

Neue Ebene

Auswahl *Selection 2* laden

mit der HG Farbe füllen–Auswahl verkleinern um 2 Px

mit der VG Farbe füllen

Effekte–Plugins–AP 01 [Innovations] : Lines – SilverLining

Auswahl aufheben

Effekte–Plugins–Toadies–What are You? Standard

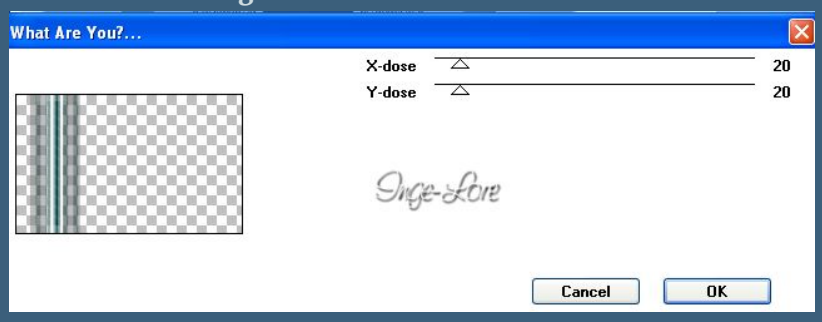

Punkt 5

Effekte–Plugins–VanDerLee–Unplugged-X–Renaissance

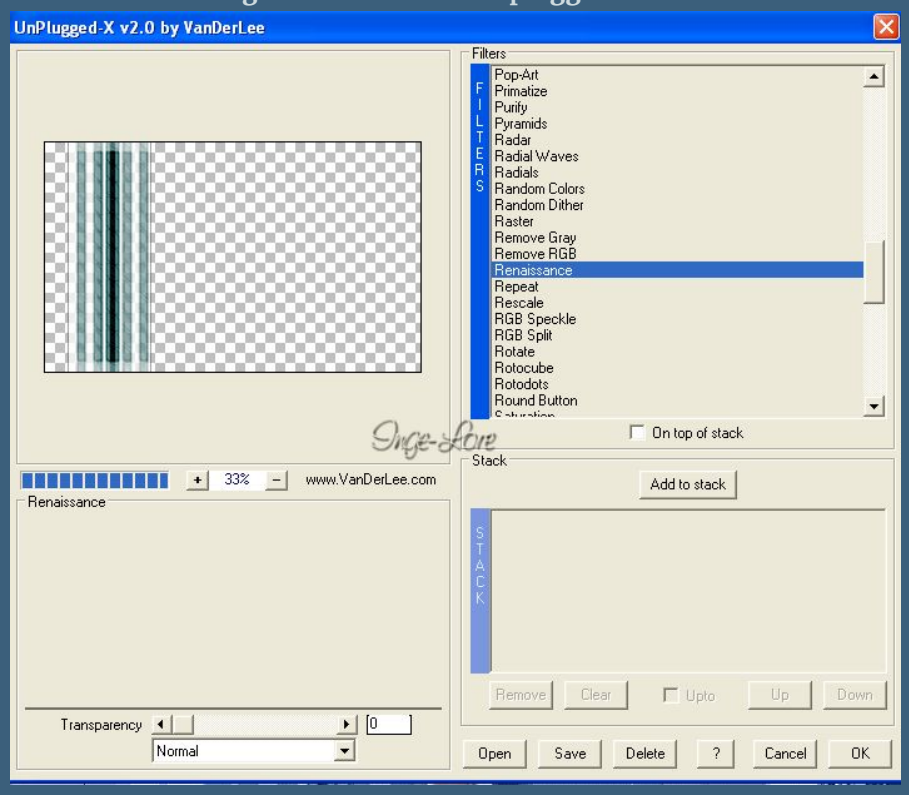

Effekte–Bildeffekte–Verschiebung -53 0

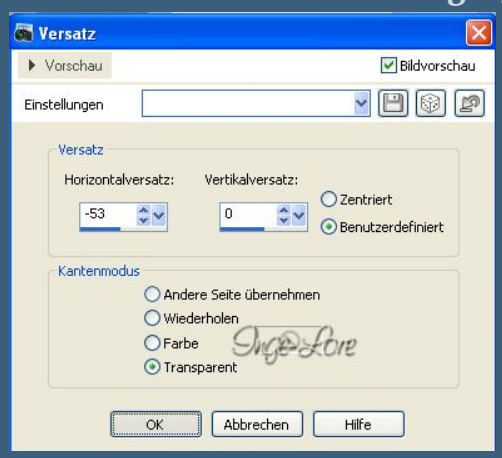

Effekte–Geometrieeffekte–Parallelogramm

Effekte–Verzerrungseffekte–Polarkoordinaten

Duplizieren
vertikal und horizontal spiegeln
nach unten zusammenfassen.

<u>Punkt 6</u>
Auswahl *selection 3* laden
Löschtaste drücken–Auswahl aufheben.
Schlagschatten 1/1/35/5
Stell die Deckkraft auf 70 %.

Geh auf die Ebene *Kopie (2) von Raster 1*

Duplizieren

wiederhole AP 01 [Innovations] : Lines – SilverLining wdh.
Effekte–Reflexionseffekte–Spiegelrotation

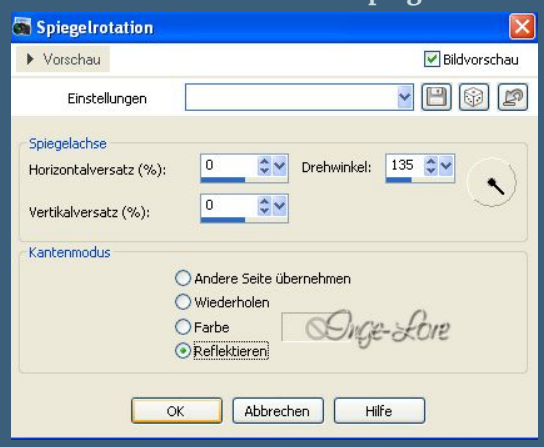

Punkt 7

Ebene duplizieren
vertikal und horizontal spiegeln
nach unten zusammenfassen.
Stell die Deckkraft auf 65 %.
Geh auf die oberste Ebene
neue Ebene–mit der VG Farbe füllen
Ebenen–Maskenebene aus Bild–*masque-mentali100*

zusammenfassen–Gruppe zusammenfassen.

Punkt 8

Neue Ebene
hol dir die Datei *Lily_Brush_noemie* ins PSP
und exportiere ihn als Spezialpinsel.
Such ihn dir dann und pinsel ihn mit der dunklen Farbe aufs Bild.

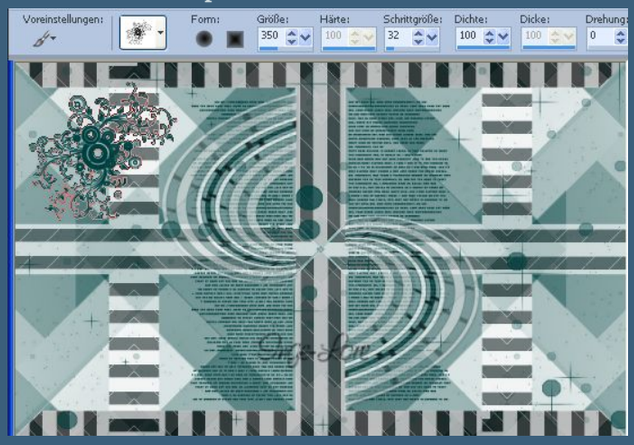

Duplizieren–horizontal spiegeln
geh aufs Original–vertikal spiegeln
geh auf die oberste Ebene–nach unten zusammenfassen.

Schlagschatten 0/0/55/1

Punkt 9

Kopiere *deco*–einfügen auf dein Bild.

Alle Ebenen zusammenfassen
Rand hinzufügen–2 Px VG Farbe
Rand hinzufügen–10 Px HG Farbe
Kopiere deine Personentube–einfügen auf dein Bild
passe die Größe an–scharfzeichnen–Schlagschatten 0/0/55/30
Schiebe sie mittig.

Punkt 10

Rand hinzufügen–10 Px VG Farbe
Rand hinzufügen–30 Px HG Farbe
klick mit dem Zauberstab in den dunklen 10 Px Rand
neue Ebene
Effekte–3D Effekte–Relief

Auswahl aufheben.
Rand hinzufügen–1 Px VG Farbe.
Verkleinere dein Bild auf 900 Px Breite–Haken rein bei alle Ebenen angepaßt.
Setz dein WZ und das Copyright aufs Bild
zusammenfassen–scharfzeichnen und als jpg speichern.