Navigation
Home 1

Tutoriale

Animationen 1
Animationen 2
Animationen 3
Animationen 4
Animationsshop Einstellungen

Signtag 1
Signtag 2
Signtag 3
Signtag 4
Signtag 5

Blends
Letter

Umgeschriebene Tutoriale

PotoShop 1
PhotoShop 2
PhotoShop 3
PhotoShop 4

PhotoImpact

Übersetzungen

Andre 1
Andre 2
Andre 3
Andre 4

Anesia 1

Annarella 1
Annarella 2

Animabelle 1
Animabelle 2
Animabelle 3
Animabelle 4

Azalee 1
Azalee 2
Azalee 3

Barbara

Bea

Belinda 1

Bijounet 1

Carine 1
Carine 2

Catrien 1
Catrien 2

Ceylan 1

Cloclo 1
Cloclo 2
Cloclo 3
Cloclo Weihnachten

Colybrix 1

Corinne 1

Denise

Domie 1

Edith 1
Edith 2

Eglantine 1
Eglantine 2

Elise 1

Evalynda

Katinka >
Lecke 1

Lecke 1

Inge-Lore 31.05.2019

Dieses Tutorial habe ich mit der Erlaubnis von Katinka übersetzt,

ihre schöne Seite findest du hier

Merci Katinka de ce que je peux traduire vos beaux tutoriaux.

Das Copyright des original Tutorials liegt alleine bei Katinka,

das Copyright der deutschen Übersetzung liegt alleine bei mir,Inge-Lore.

Es ist nicht erlaubt,mein Tutorial zu kopieren oder auf

anderen Seiten zum download anzubieten.

Mein Material habe ich aus diversen Tubengruppen.

Das Copyright des Materials liegt alleine beim jeweiligen Künstler.

Sollte ich ein Copyright verletzt haben,sendet mir bitte eine E-Mail.

Ich danke allen Tubern für das schöne Material,

ohne das es solche schönen Bilder gar nicht geben würde.

Mein besonderer Dank geht an VeryMany für die schöne Personentube.

Franie Margot 1
Franie Margot 2
Franie Margot 3
Franie Margot 4
Franie Margot Weihnachten
Graph Sabine 1
Jille
Kamil 1
Karamella 1
Kathania 1
Katinka
Lady Graph 1
Lady Graph 2
Lady Graph Weihnachten
Libellule 1
Lily 1
Lola 1
Malacka 1
Malacka 2
Malacka 3
Malacka 4
Matou 1
Matou 2
Matou 3
Matou 4
Mentali 1
Mieke 1
Mieke 2
Mieke 3
Mieke 4
Mieke 5
Mieke 6
Mieke Weihnachten 1
Mieke Weihnachten 2
Mineko 1
Mineko 2
Mineko 3
Mineko 4
Mineko 5
Nicole 1
Nicole 2
Nicole 3
Nicole 4
Noisette 1
Noisette 2
Noisette 3
Noisette 4
Poushka
Rose de Sable 1
Rose des Sables 2
Soxikibem
Sweety 1
Sweety 2
Sweety 3
Tesy
Tine 1
Tine 2
Valy 1
Valy 2
Valy 3
Valy Weihnachten

Ich habe das Tutorial mit PSP 2019 Ultimate gebastelt,

aber es sollte auch mit allen anderen Varianten zu basteln gehen.

****

Hier werden meine Tutoriale getestet

****

Plugins

Filters Unlimited--&<Bkg Kaleidoscope> - Kaleidoscope Persian

****

Material oder **HIER**

du brauchst noch
Haupttube

****

Vorwort !!

Alle,die mit einer neuen PSP Version (ab X3) arbeiten,
können nicht mehr so spiegeln,wie man es bis dahin kannte.
Dafür habe ich eine kleine Anleitung geschrieben,wie es
mit Skripten geht. Schau HIER

Ich arbeite nur mit den Skripten !!!

****

Wenn etwas verkleinert wird,dann immer ohne Haken bei *Alle Ebenen angepaßt*,
andernfalls schreibe ich es dazu.

****

Zum Originaltut

Punkt 1

Schiebe die Selectionen in den Auswahlordner.

Die Datei *Script-2018-1-lecke* schiebe in den Ordner Script Vertrauenswürdig

Such dir aus deiner Tube eine helle VG und dunkle HG Farbe.

Öffne ein neues Blatt 650 x 500 Px--mit der HG Farbe füllen

neue Ebene--mit der VG Farbe füllen.

Ebenen--Maskenebene aus Bild

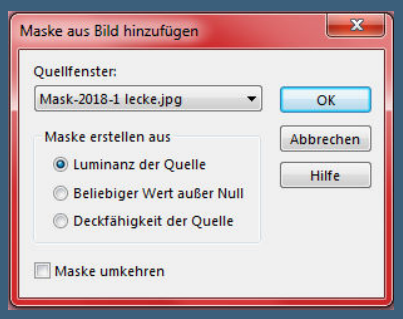

zusammenfassen--Gruppe zusammenfassen

Punkt 2

Auswahl--Auswahl laden/speichern--Auswahl aus Datei laden

Auswahl *Selection-1-2018-lecke 1* laden

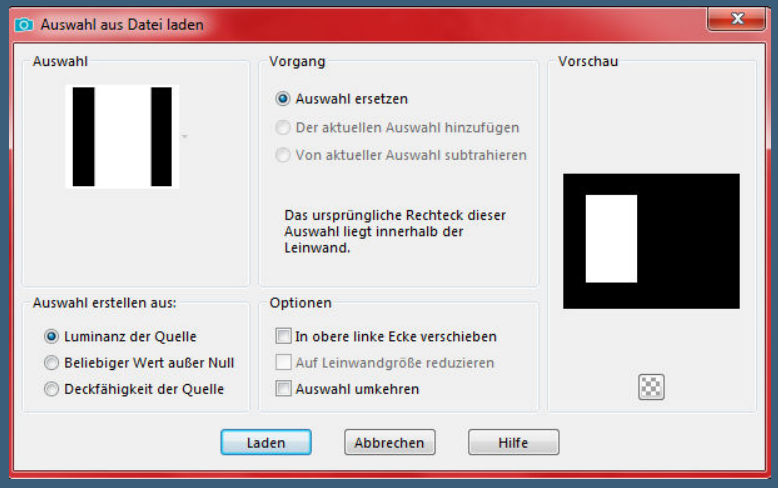

neue Ebene--mit der HG Farbe füllen

Auswahl ändern--verkleinern um 5 Px--mit der VG Farbe füllen

Auswahl verkleinern um 5 Px--mit der HG Farbe füllen

Auswahl verkleinern um 5 Px--Löschtaste--Auswahl aufheben

Punkt 3

Aktiviere den Zauberstab

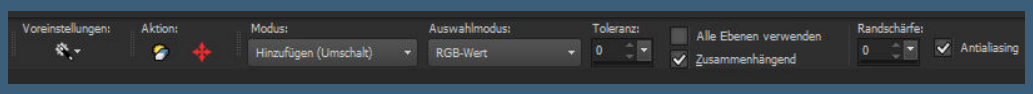

klick in den hellen Rand

Effekte--3D Effekte--Innenfase

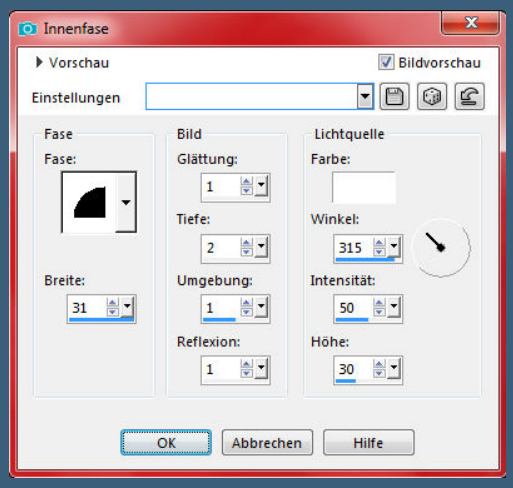

Auswahl *Selection-2-2018-lecke 1* laden

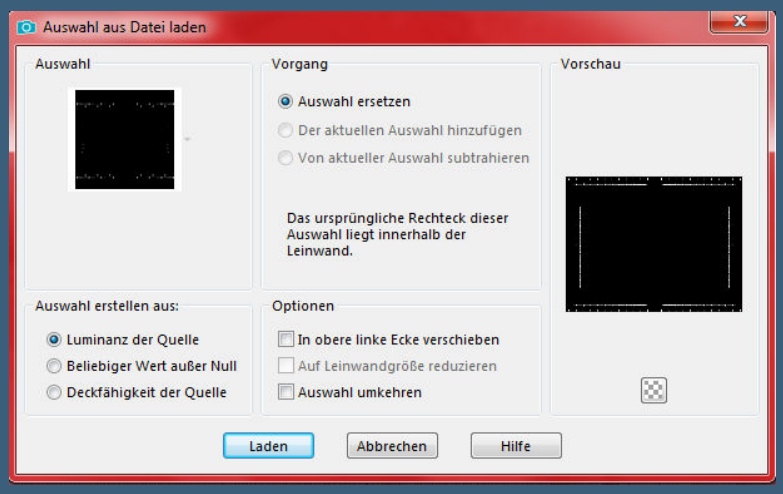

neue Ebene--mit der VG Farbe füllen

Auswahl aufheben

Schlagschatten 5/5/60/25

<u>Punkt 4</u>

Kopiere deine Personentube--einfügen auf dein Bild

passe die Größe an--in den Rahmen schieben geh auf die Ebene vom Rahmen

klick mit dem Zauberstab in die Mitte

Auswahl umkehren--geh auf die Tubenebene

Löschtaste--Auswahl aufheben

Ebene nach unten schieben

geh wieder auf die oberste Ebene

Punkt 5

Auswahl *Selection-3-2018-lecke 1* laden

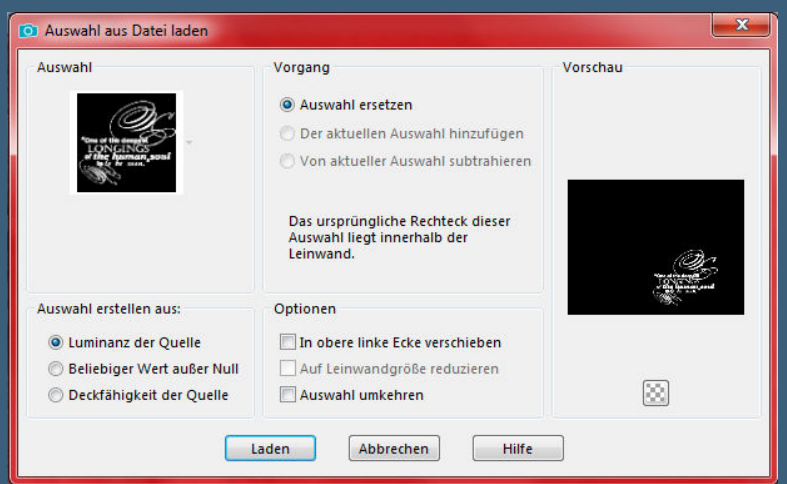

neue Ebene--mit der HG Farbe füllen

Auswahl aufheben

Schlagschatten wiederholen

Kanteneffekte--nachzeichnen

alle Ebenen zusammenfassen--kopieren

Punkt 6

Öffne oben im PSP den Ordner der Scripte und such den

Script-2018-1-lecke

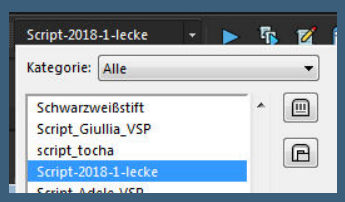

klick dann nur noch auf den blauen Pfeil

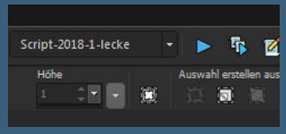

geht dein Filters Unlimited auf,musst du nur auf OK klicken

ist der Vorgang beendet,dann setz dein WZ und das Copyright aufs Bild

Auswahl alles--verkleinern um 50 Px

Schlagschatten 0/0/80/25

Auswahl aufheben--zusammenfassen und als jpg speichern.

V
V
V
V
V
V
V

Punkt 7

Sollte widererwarten das Script bei dir nicht funktionieren,dann gehts so weiter

alle Ebenen kopieren

Rand hinzufügen--2 Px HG Farbe

Auswahl alles

Rand hinzufügen--50 Px weiß

Auswahl umkehren--einfügen in die Auswahl

Filter Unlimited--&<Kaleidoscope> - Kaleidoscope Persian

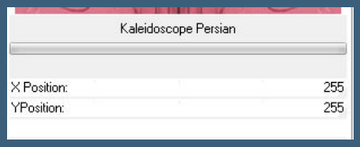

Punkt 8

Effekte--3D Effekte--Innenfase wiederholen

Auswahl umkehren

Schlagschatten 0/0/80/25

Auswahl aufheben

Rand hinzufügen--2 Px HG Farbe

und speichern als jpg

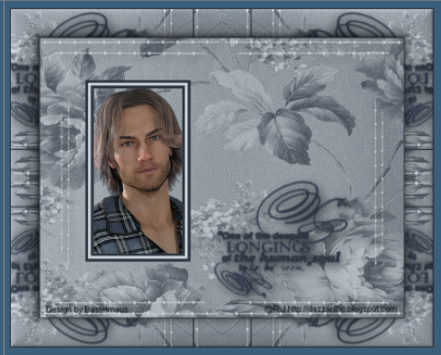

Kommentare

Sie sind nicht berechtigt, Kommentare hinzuzufügen.