INGE-LORE'S TUTORIALE

Colybrix – Nirisoa

Nirisoa

Inge-Lore 04.11.2020

.

.

.

.

Dieses Tutorial habe ich mit der Erlaubnis von Colybrix übersetzt,
ihre schöne Seite findest du hier

Blog PSp de Colybrix

Merci Colybrix de ce que je peux traduire vos beaux tutoriaux.
Das Copyright des original Tutorials liegt alleine bei Colybrix,

ANIMABELLE

- Tutoriale – Animabelle
- Animabelle – Seite 2
- Animabelle 3 alte Übersetzungen
- Animabelle 4 alte Übersetzungen
- Animabelle 5 Alte Übersetzungen
- Animabelle 6 Alte Übersetzungen

BARBARA

- Tutoriale – Barbara

BEA

- Tutoriale – Bea

CARINE

- Carine 2 alte Übersetzungen
- Tutoriale – Carine

COLYBRIX

- Tutoriale – Colybrix
- Colybrix 2

DENISE

- Tutoriale – Denise
- Denise – 2
- Denise 3

MIEKE

das Copyright der deutschen Übersetzung liegt alleine bei mir,Inge-Lore.
Es ist nicht erlaubt,mein Tutorial zu kopieren oder aufanderen Seiten zum download anzubieten.Mein Material habe ich aus diversen Tubengruppen.

Das Copyright des Materials liegt alleine beim jeweiligen Künstler.

Sollte ich ein Copyright verletzt haben,sendet mir bitte eine E-Mail.

Ich danke allen Tubern für das schöne Material,

ohne das es solche schönen Bilder gar nicht geben würde.

Ich habe das Tutorial mit PSP 2020 gebastelt,aber es sollte auch mit allen anderen Varianten zu basteln gehen.

****
Hier werden meine Tutoriale getestet

****
Plugins

Carolaine and Sensibility
Simple
Toadies

****

Material oder HIER

du brauchst noch
Hintergrundtube
Dekotube
Personentube
meine ist von Maria Fiodorova du bekommst du HIER
****

Vorwort !!

Alle,die mit einer neuen PSP Version (ab X3) arbeiten,
können nicht mehr so spiegeln,wie man es bis dahin kannte.
Dafür habe ich eine kleine Anleitung geschrieben,wie es
mit Skripten geht. Schau HIER
Weil man bei den neuen PSP Versionen nicht mehr so einfach spiegeln kann,

mir dadurch die Arbeit schwerer gemacht wird und dir auch,
habe ich mich dazu entschieden,
nur noch mit den Skripten zu arbeiten !!!!
Mach es dir auch einfach und installiere dir die Skripte !!

****

Wenn etwas verkleinert wird,dann immer ohne Haken bei *Alle Ebenen angepaßt*,
andernfalls schreibe ich es dazu.
****
Zum Originaltut

- Mieke Tut 1-80
- Mieke 81 – 160
- Mieke 161 – 233
- Mieke Weihnachten 1-62
- Tutoriale – Mieke

EVALYNDA

- Evalynda 2
- Tutoriale – Evalynda

FRANIE MARGOT

- Tutoriale – Franie Margot
- Franie Margot 2
- Franie Margot 3

NICOLE

- Tutoriale – Nicole
- Nicole 2

SOXIKIBEM

- Soxikibem – Tuts 1-32
- Tutoriale – Soxikibem
- Soxikibem – Seite 2
- Soxikibem – Seite 3
- Soxikibem – Seite 4
- Tutoriale – Ana-Maria
- Tutoriale – CidaBen
- Tutoriale – Elaine
- Tutoriale – Inacia Neves
- Tutoriale – Leni Diniz
- Tutoriale – Marcinha
- Tutoriale – Roberta
- Tutoriale – Tati Robert
- Marcinha und Soxikibem
- Tutoriale Marcinha + Elaine

TESY

- Tesy Tuts 1-37
- Tutoriale – Tesy

SWEETY

- Sweety Tut 1-81
- Sweety Tuts 82-104
- Tutoriale – Sweety

VALY

- Tutoriale – Valy
- Valy – alte Tutoriale

.

.

.

.

Punkt 1
Such dir aus deinen Tuben eine helle VG und dunkle HG Farbe.
Öffne die Alpha-Datei und minimiere sie.
Öffne ein neues Blatt 900 x 550 Px–mit deiner HG Farbe füllen.
Neue Ebene–Auswahl alles–kopiere deine Hintergrundtube
einfügen in die Auswahl–Auswahl aufheben
Einstellen–Unschärfe–Gaußsche Unschärfe mit 20

Punkt 2
Bildeffekte–Nahtloses Kacheln Standard
Einstellen–Unschärfe–Gaußsche Unschärfe mit 20
zusammenfassen–nach unten zusammenfassen
Plugins–Carolaine and Senibility–CS Halloween 2 Standard

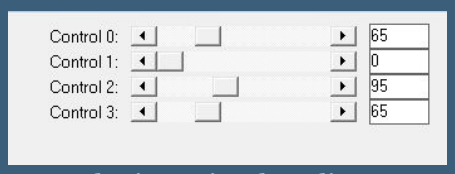

Plugins–Simple–Blintz
Ebene horizontal spiegeln
Plugins–Simple–Blintz

Punkt 3
Ebene duplizieren
Plugins–Carolaine and Senibility–CS Halloween 1 Standard

Mischmodus Weiches Licht–Deckkraft 80%
nach unten zusammenfassen
Auswahl–Auswahl laden/speichern–Auswahl aus Alpha-Kanal laden
Auswahl *Selection #1* laden

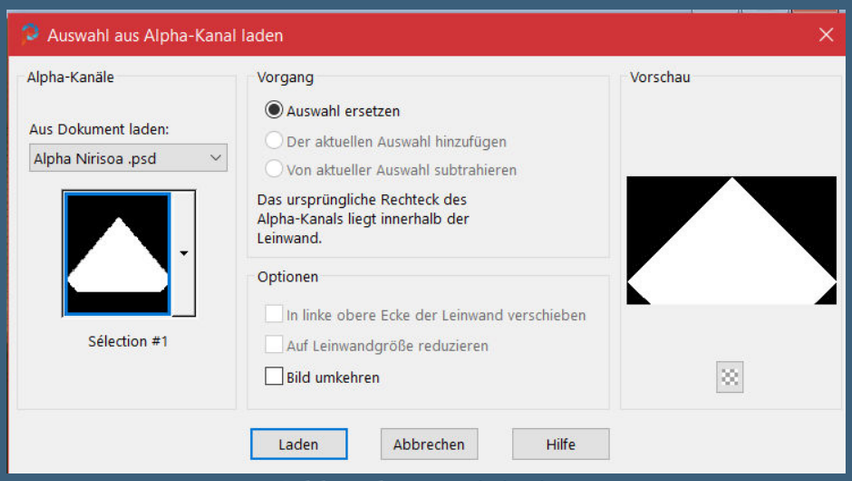

Schlagschatten 0/0/75/25

Noisette Tuts 1-80 81-167

Noisette

Poushka

Rose de Sable

Tine Tuts 1-58

Tine ab 59

Womanance

Zane

Ostern 1 2

Weihnachten 1 2 3 4 5

Signtags

Animationen

Punkt 4

Neue Ebene–mit der VG Farbe füllen
Auswahl verkleinern um 2 Px–Löschtaste
Auswahl *Selection #2* laden–Löschtaste
(damit löschen wir die feine Linie unten)–Auswahl aufheben
kopiere *deco 1*–einfügen auf dein Bild
drücke 1x auf die Pfeiltaste nach oben

Punkt 5

Mischmodus Luminanz (V)–Deckkraft 85%
neue Ebene–Auswahl *Selection #3* laden
mit der VG Farbe füllen
Textureffekte–Flechten

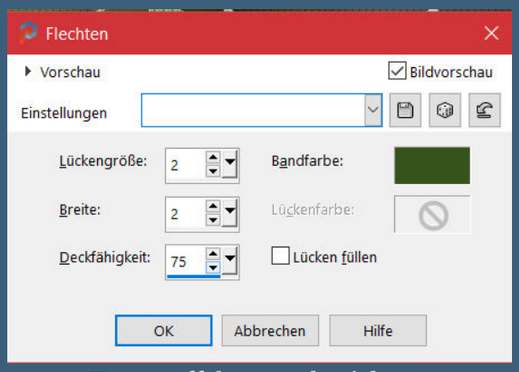

Kanteneffekte–nachzeichnen
Auswahl aufheben

Punkt 6

Plugins–Toadies–Weaver Standard

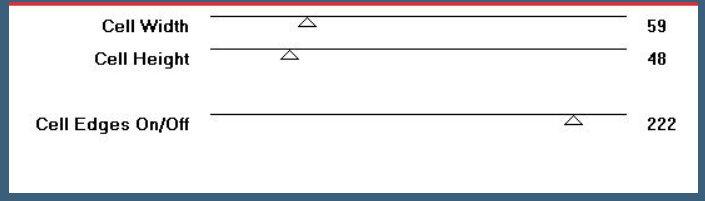

Objekte–Ausrichten—Links
Mischmodus Luminanz (V) (bei mir Normal)
Ebene duplizieren–vertikal spiegeln
nach unten zusammenfassen
kopiere deine Hintergrundtube–einfügen auf dein Bild
passe die Größe so an,dass sie in die Mitte passt

Punkt 7

Auswahl *Selection #4* laden–Auswahl umkehren
Löschtaste–Auswahl aufheben
schiebe die Ebene an 2.Stelle von unten
neue Ebene–mit weiß füllen (oder deiner VG Farbe)
Ebenen–Maskenebene aus Bild

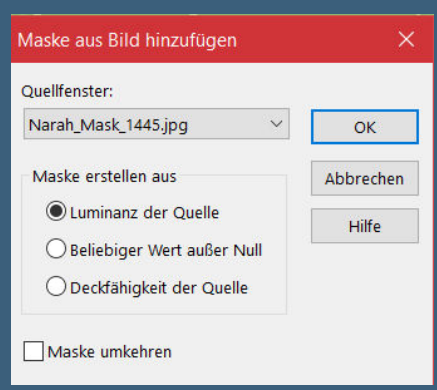

Kanteneffekte–nachzeichnen
zusammenfassen–Gruppe zusammenfassen

Punkt 8

Plugins–Toadies–Weaver Standard
Mischmodus Luminanz (V)–Deckkraft 80%
geh auf Raster 1–kopieren
Rand hinzufügen–1 Px HG Farbe
Rand hinzufügen–3 Px VG Farbe
Rand hinzufügen–1 Px HG Farbe
Rand hinzufügen–3 Px VG Farbe
Rand hinzufügen–1 Px HG Farbe

Punkt 9

Auswahl alles
Rand hinzufügen–15 Px VG Farbe
Schlagschatten 0/0/75/15
Auswahl alles
Rand hinzufügen–25 Px HG Farbe
Auswahl umkehren–einfügen in die Auswahl
in Ebene umwandeln–Mischmodus Multiplikation

Schlagschatten wdh.

<u>Punkt 10</u>

Effekte–3D Effekte–Innenfase

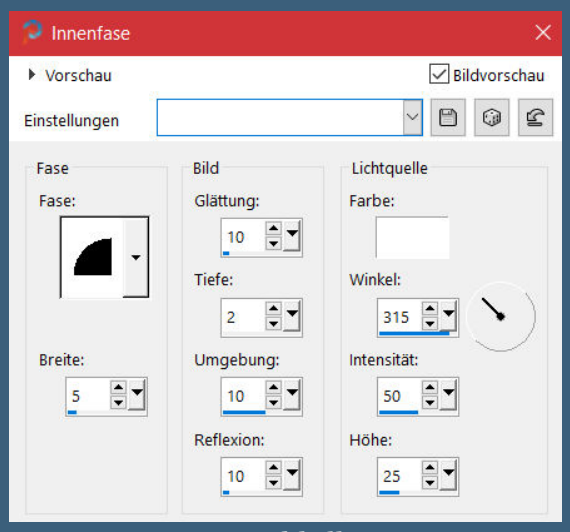

Auswahl alles

Rand hinzufügen–15 Px VG Farbe

Schlagschatten wdh.

Auswahl aufheben

kopiere deine Personentube–einfügen auf dein Bild

passe die Größe an–scharfzeichnen

Schlagschatten 0/0/100/50

<u>Punkt 11</u>

Kopiere deine Dekotube–einfügen auf dein Bild

passe die Größe an–scharfzeichnen

Schlagschatten 0/0/80/30

Rand hinzufügen–1 Px HG Farbe

verkleinere dein Bild auf 950 Px Breite

evtl. scharfzeichnen

setz dein WZ und das Copyright aufs Bild

zusammenfassen und als jpg speichern.

@ KAJENNA/HTTPS://PICSFORDESIGN.COM/-PFD_KARIN L.

design
by Peggy
©Verymany
https://www.verymanytubes.com/MT_Peggy Kothke

© Attila http://elegancefly.com braune2210

Design by Petras1959/6.11.2020
© Alehandra_Vanhek/www.vmartists.com/VMA_Petras1959

Renée by Cookeli

© Alex Prihodko /www.vmartists.com/VMA-Linda M.

©Alex Prihodko www.vmartists.com - VMA_Fairylight13 design by Fairylight

© StellaFeliceArt / www.vmartists.com/VMA_chaosgaby
design by chaosgaby

©Julia Fox www.mylittlecreations.blogspot.com

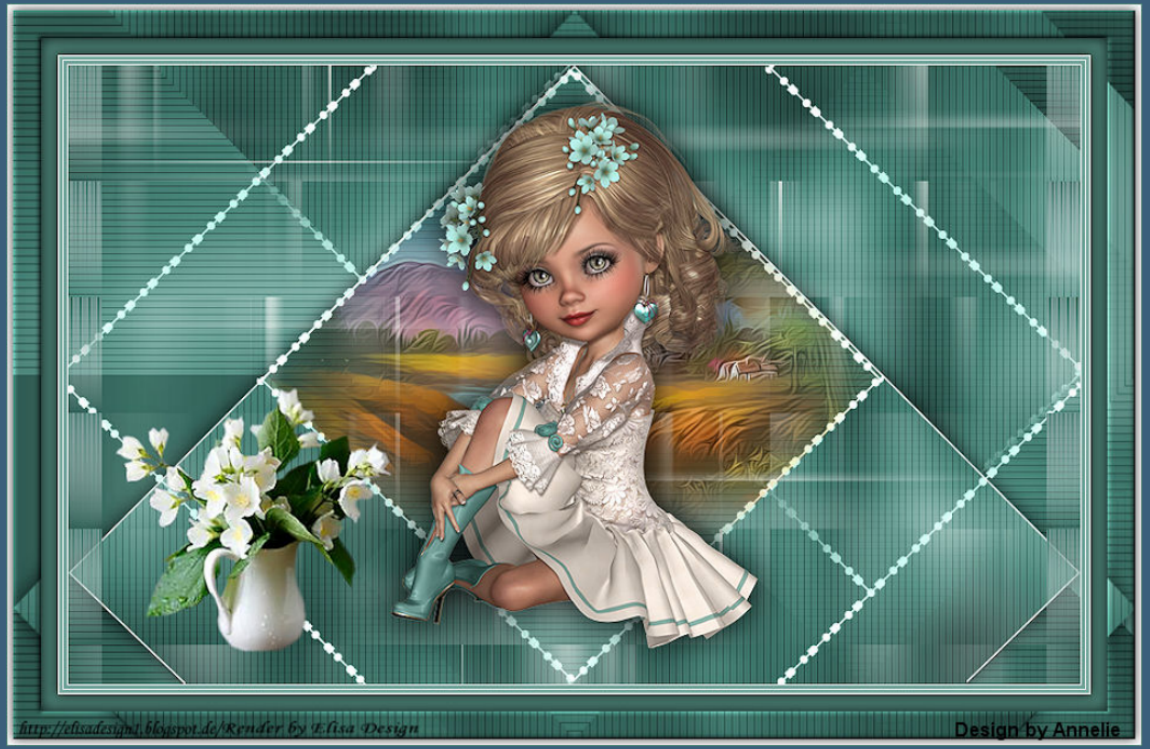
http://elisadesign1.blogspot.de/Render by Elisa Design
Design by Annelie