Navigation
Home 1

Tutoriale

Animationen 1
Animationen 2
Animationen 3
Animationen 4
Animationsshop Einstellungen

Signtag 1
Signtag 2
Signtag 3
Signtag 4
Signtag 5

Blends
Letter

Umgeschriebene Tutoriale

PotoShop 1
PhotoShop 2
PhotoShop 3
PhotoShop 4

PhotoImpact

Übersetzungen

Andre 1
Andre 2
Andre 3
Andre 4

Anesia 1

Annarella 1
Annarella 2

Animabelle 1
Animabelle 2
Animabelle 3
Animabelle 4

Azalee 1
Azalee 2
Azalee 3

Barbara

Bea

Belinda 1

Bijounet 1

Carine 1
Carine 2

Catrien 1
Catrien 2

Ceylan 1

Cloclo 1
Cloclo 2
Cloclo 3
Cloclo Weihnachten

Colybrix 1

Corinne 1

Denise

Domie 1

Edith 1
Edith 2

Eglantine 1
Eglantine 2

Elise 1

Evalynda

Katinka >
No hangszerrel

Nő hangszerrel

Frau mit Musikinstrument
Inge-Lore 10.06.2019

Dieses Tutorial habe ich mit der Erlaubnis von Katinka übersetzt,

ihre schöne Seite findest du hier

Merci Katinka de ce que je peux traduire vos beaux tutoriaux.

Das Copyright des original Tutorials liegt alleine bei Katinka,

das Copyright der deutschen Übersetzung liegt alleine bei mir,Inge-Lore.

Es ist nicht erlaubt,mein Tutorial zu kopieren oder auf

anderen Seiten zum download anzubieten.

Mein Material habe ich aus diversen Tubengruppen.

Das Copyright des Materials liegt alleine beim jeweiligen Künstler.

Sollte ich ein Copyright verletzt haben,sendet mir bitte eine E-Mail.

Ich danke allen Tubern für das schöne Material,

ohne das es solche schönen Bilder gar nicht geben würde.

Mein besonderer Dank geht an Nocturne für die schöne Personentube.

Franie Margot 1
Franie Margot 2
Franie Margot 3
Franie Margot 4
Franie Margot Weihnachten

Graph Sabine 1

Jille

Kamil 1

Karamella 1

Kathania 1

Katinka

Lady Graph 1
Lady Graph 2
Lady Graph Weihnachten

Libellule 1

Lily 1

Lola 1

Malacka 1
Malacka 2
Malacka 3
Malacka 4

Matou 1
Matou 2
Matou 3
Matou 4

Mentali 1

Mieke 1
Mieke 2
Mieke 3
Mieke 4
Mieke 5
Mieke 6
Mieke Weihnachten 1
Mieke Weihnachten 2

Mineko 1
Mineko 2
Mineko 3
Mineko 4
Mineko 5

Nicole 1
Nicole 2
Nicole 3
Nicole 4

Noisette 1
Noisette 2
Noisette 3
Noisette 4

Poushka

Rose de Sable 1
Rose des Sables 2

Soxikibem

Sweety 1
Sweety 2
Sweety 3

Tesy

Tine 1
Tine 2

Valy 1
Valy 2
Valy 3
Valy Weihnachten

Womanence 1

Ich habe das Tutorial mit PSP 2019 Ultimate gebastelt,

aber es sollte auch mit allen anderen Varianten zu basteln gehen.

****

Hier werden meine Tutoriale getestet

****

Plugins

Mehdi
Alien Skin Eye Candy 5 - Impact - Perspective Shadow
Carolaine and Sensibility--CS-LDots
Nik Software--Color Efex Pro - Tonal Contrast
Tramages--Tow The Line

****

Material oder **HIER**

du brauchst noch
Haupttube
meine ist von Nocturne und du bekommst sie HIER

****

Vorwort !!

Alle,die mit einer neuen PSP Version (ab X3) arbeiten,
können nicht mehr so spiegeln,wie man es bis dahin kannte.
Dafür habe ich eine kleine Anleitung geschrieben,wie es
mit Skripten geht. Schau HIER

Ich arbeite nur mit den Skripten !!!

****

Wenn etwas verkleinert wird,dann immer ohne Haken bei *Alle Ebenen angepaßt*,
andernfalls schreibe ich es dazu.

****

Zum Originaltut

Punkt 1

Doppelklick auf das Preset,es installiert sich alleine.

Such dir aus deiner Tube 4 Farben,das sind meine.

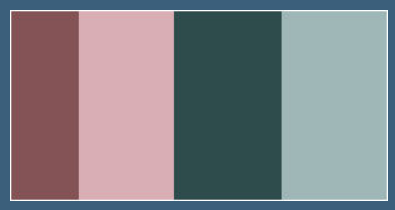

Stelle die Farben 1+2 ein,die Farben 3+4 sind nur für den Filter gleich gedacht.

Öffne ein neues Blatt 900 x 550 Px

Plugins--Mehdi--Wavy Lab 1.1

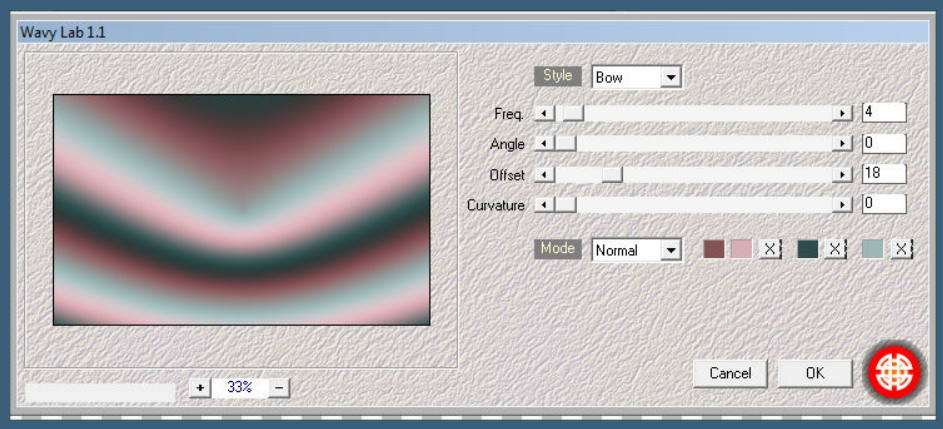

hier sind alle 4 Farben verwendet worden

Ebene duplizieren--unsichtbar stellen

geh wieder auf die untere Ebene

Punkt 2

Plugins--Mehdi--Sorting Tiles

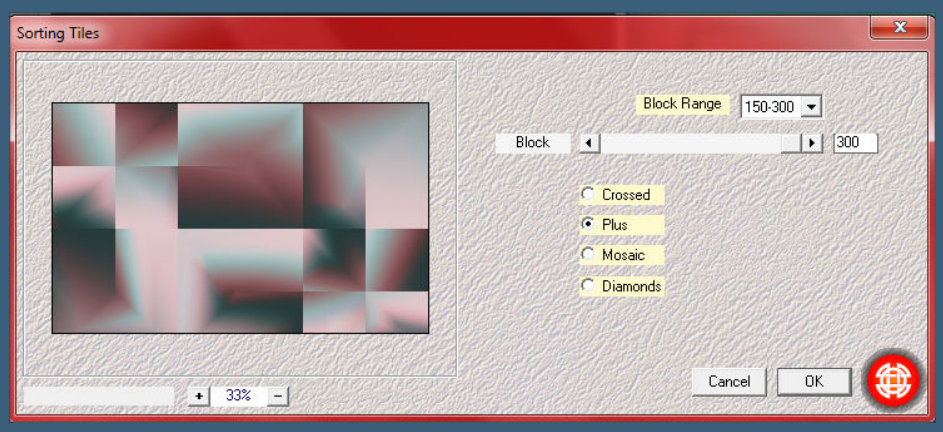

geh auf die obere Ebene--sichtbar stellen

Plugins--Tramages--Tow The Line

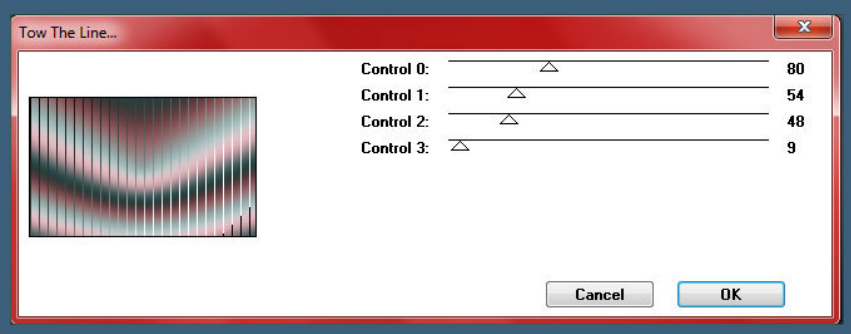

neue Ebene--mit Farbe 1 füllen

Ebenen--Maskenebene aus Bild

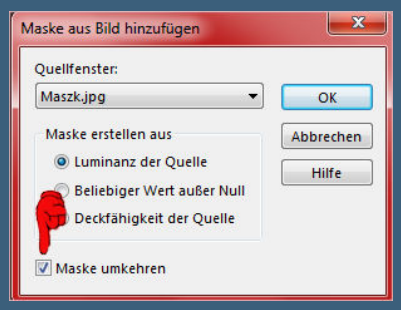

Kanteneffekte--nachzeichnen

zusammenfassen--Gruppe zusammenfassen

Ebene vertikal spiegeln

Punkt 3

Kopiere *Decor 1*--einfügen auf dein Bild

drück auf Taste K und stelle oben in der Leiste ein auf 574 / 0

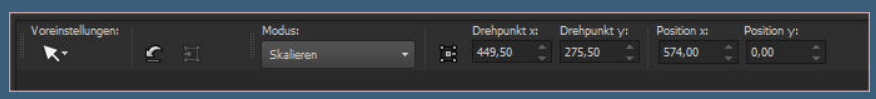

Plugins--Carolaine and Sensibility--CS-LDots

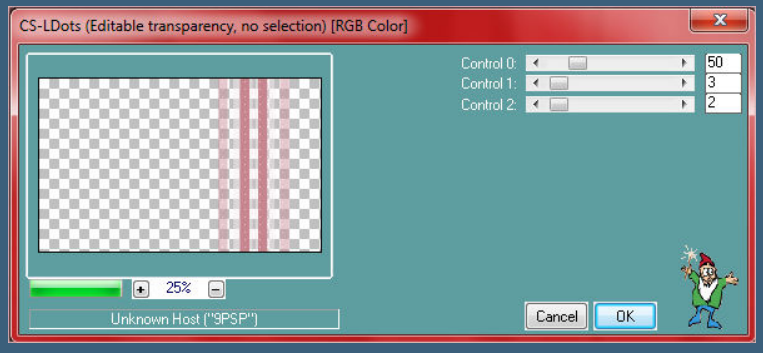

Kanteneffekte--nachzeichnen

Schlagschatten 0/0/40/20

kopiere *Decor 2*--einfügen auf dein Bild

mit Taste K einstellen auf 490 / 8

Schlagschatten wiederholen

Punkt 4

Kopiere * Cím*--einfügen auf dein Bild

mit Taste K einstellen auf 556 / 353

Schlagschatten wiederholen

kopiere deine Personentube--einfügen auf dein Bild passe die Größe an--scharfzeichnen

mit Taste K einstellen auf 26 / 29

oder per Hand verschieben

Plugins--Alien Skin Eye Candy 5 - Impact--Perspective Shadow

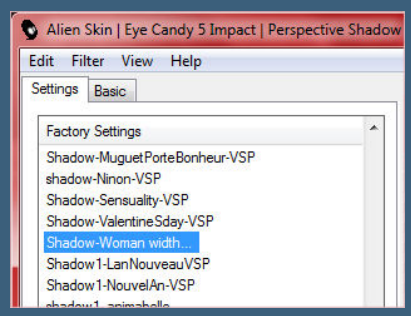

mein Resultat bis hierher

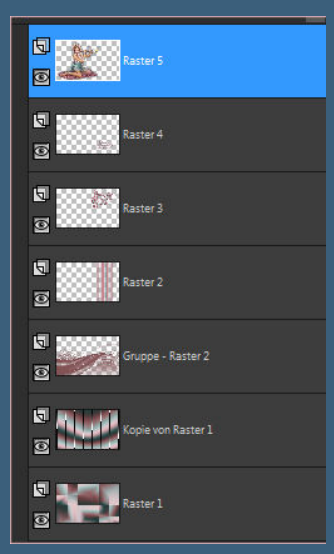

<u>Punkt 5</u>

Rand hinzufügen--2 Px Farbe 1

Rand hinzufügen--3 Px Farbe 2

Rand hinzufügen--2 Px Farbe 1

kopieren--alles auswählen

Rand hinzufügen--50 Px weiß

Auswahl umkehren--einfügen in die Auswahl

Einstellen--Unschärfe--Gaußsche Unschärfe mit 20

Punkt 6

Auswahl umkehren

Schlagschatten wiederholen

Auswahl aufheben

Rand hinzufügen--2 Px Farbe 1

verkleinere dein Bild auf 950 Px Breite--scharfzeichnen

setz dein WZ und das Copyright aufs Bild--zusammenfassen

Plugins--Nik Software--Color Efex Pro - Tonal Contrast

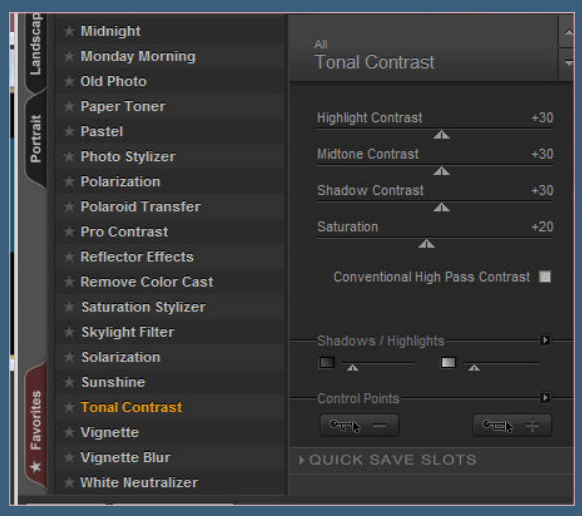

speichere dein Bild als jpg.

Kommentare

Sie sind nicht berechtigt, Kommentare hinzuzufügen.

Anmelden | Missbrauch melden | Seite drucken | Powered by Google Sites