INGE-LORE'S TUTORIALE

Lily – Maelle

Maelle

Inge-Lore 03.09.2015

Dieses Tutorial habe ich mit der Erlaubnis von Lily übersetzt,

ihre schöne Seite findest du hier

Merci Lily de ce que je peux traduire vos beaux tutoriaux.
Das Copyright des original Tutorials liegt alleine bei Lily,
das Copyright der deutschen Übersetzung liegt alleine bei mir,Inge-Lore.

Es ist nicht erlaubt,das Tutorial zu kopieren oder auf

anderen Seiten zum download anzubieten.

Mein Material habe ich aus diversen Tubengruppen.

ANIMABELLE

- Tutoriale – Animabelle
- Animabelle – Seite 2
- Animabelle 3 alte Übersetzungen
- Animabelle 4 alte Übersetzungen
- Animabelle 5 Alte Übersetzungen
- Animabelle 6 Alte Übersetzungen

BARBARA

- Tutoriale – Barbara

BEA

- Tutoriale – Bea

CARINE

- Carine 2 alte Übersetzungen
- Tutoriale – Carine

COLYBRIX

- Tutoriale – Colybrix
- Colybrix 2

DENISE

- Tutoriale – Denise
- Denise – 2
- Denise 3

MIEKE

Das Copyright des Materials liegt alleine beim jeweiligen Künstler.

Sollte ich ein Copyright verletzt haben,sendet mir bitte eine E-Mail.

Ich danke allen Tubern für das schöne Material,

ohne das es solche schönen Bilder gar nicht geben würde.

Mein besonderer Dank geht an Bastet für die schöne Tuben.

Ich habe das Tutorial mit PSP X5 gebastelt, aber für PSP X2 geschrieben,

aber es sollte auch mit allen anderen Varianten zu basteln gehen

****
Hier werden meine Tutoriale getestet
https://sites.google.com/site/ingelorestutoriale/__/rsrc/1357834407171/animationen-seite-2/113--freundinnen/signtags/mermaids-dream/banner-tester.jpg

****

Plugins
Simple : Diamonds – Top Left Mirror
Fiters Unlimited – Tile & Mirror – Mirrored & Scaled
Mock – Windo
RCS Filter Pak 1.0 – RCS Triple Exposure
MuRa's Meister – Pole Transform
AP 01 [Innovations] – Lines – SilverLining
AAA Frames – Foto Frame
Alien Skin Eye Candy 5 – Impact – Glass
****

Material oder HIER

du brauchst noch
Personentube
meine ist von Bastet HP closed

****

Vorwort !!

Alle,die mit einer neuen PSP Version (ab X3) arbeiten,
können nicht mehr so spiegeln,wie man es bis dahin kannte.
Dafür habe ich eine kleine Anleitung geschrieben,wie es
mit Skripten geht. Schau HIER
Was früher bei den Textureffekten Plättchen hieß,
heißt bei den neuen Versionen Kacheln.
Bildeffekte–Verschiebung heißt dann Versatz.
Anpassen ist Einstellen.
Auswahl frei–nicht frei heißt dann *schwebend–nicht schwebend*
****
Das Originaltut von Lily findest du HIER.
.
.
.
.

- Mieke Tut 1-80
- Mieke 81 – 160
- Mieke 161 – 233
- Mieke Weihnachten 1-62
- Tutoriale – Mieke

EVALYNDA

- Evalynda 2
- Tutoriale – Evalynda

FRANIE MARGOT

- Tutoriale – Franie Margot
- Franie Margot 2
- Franie Margot 3

NICOLE

- Tutoriale – Nicole
- Nicole 2

SOXIKIBEM

- Soxikibem – Tuts 1-32
- Tutoriale – Soxikibem
- Soxikibem – Seite 2
- Soxikibem – Seite 3
- Soxikibem – Seite 4
- Tutoriale – Ana-Maria
- Tutoriale – CidaBen
- Tutoriale – Elaine
- Tutoriale – Inacia Neves
- Tutoriale – Leni Diniz
- Tutoriale – Marcinha
- Tutoriale – Roberta
- Tutoriale – Tati Robert
- Marcinha und Soxikibem
- Tutoriale Marcinha + Elaine

TESY

- Tesy Tuts 1-37
- Tutoriale – Tesy

SWEETY

- Sweety Tut 1-81
- Sweety Tuts 82-104
- Tutoriale – Sweety

VALY

- Tutoriale – Valy
- Valy – alte Tutoriale

Punkt 1

Such dir aus deiner Tube eine helle VG und dunkle HG Farbe.

Öffne die Alpha-Datei–minimiere sie und öffne ein neues Blatt 900 x 550 Px.

Fülle das Blatt mit diesem Verlauf

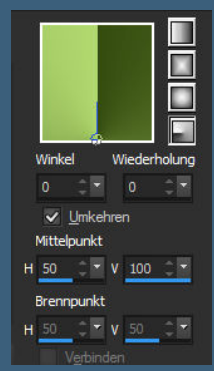

Simple–Diamonds

Duplizieren

Filters Unlimited – Tile & Mirror – Mirrored & Scaled

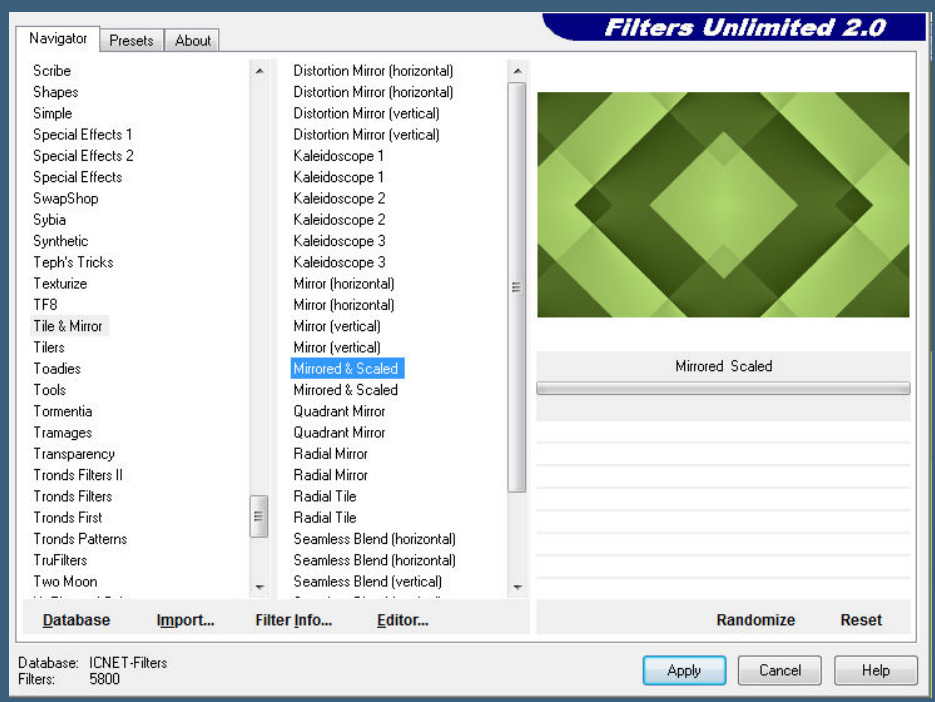

Mischmodus auf Luminanz (V) stellen.

Punkt 2

Mock–Windo

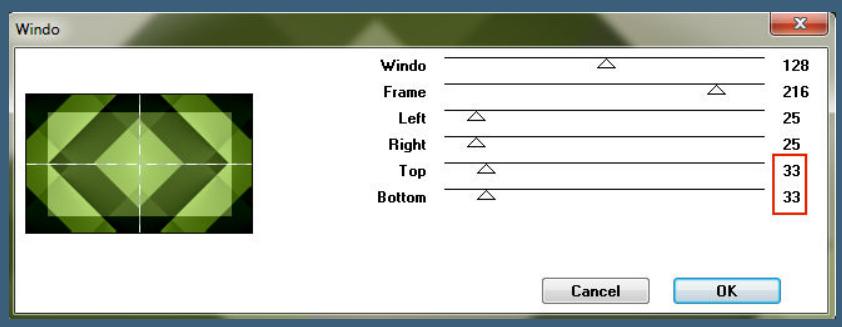

Bildeffekte–Nahtloses Kacheln Seite an Seite

Simple–Top Left Mirror

RCS Filter PAK 1.0 – RCS TripleExposure

Geh auf Raster 1–duplizieren–an oberster Stelle anordnen

Mura's Meister – Pole Transform

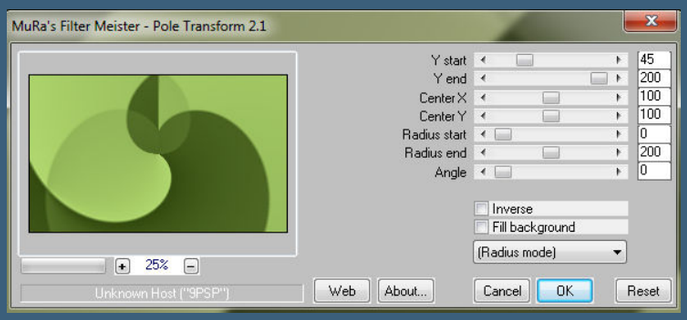

Punkt 3

Wenn du in deinem Maskenordner keine 20-20 Maske hast,

dann schiebe die aus dem Material hinein.

Ebenen–Maske laden/speichern–Maske aus Datei laden

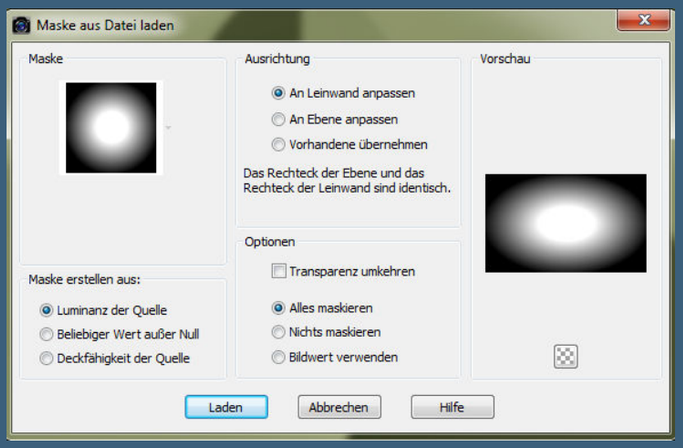

Gruppe zusammenfassen–Mischmodus Multiplikation oder was gefällt.

AP 01 [Innovations] – Lines – SilverLining

Mineko 2 3 4 5

Noisette Tuts 1-80 81-167

Noisette

Poushka

Rose de Sable

Tine Tuts 1-58

Tine ab 59

Womanance

Zane

Ostern 1 2

Weihnachten 1 2 3 4 5

Signtags

Animationen

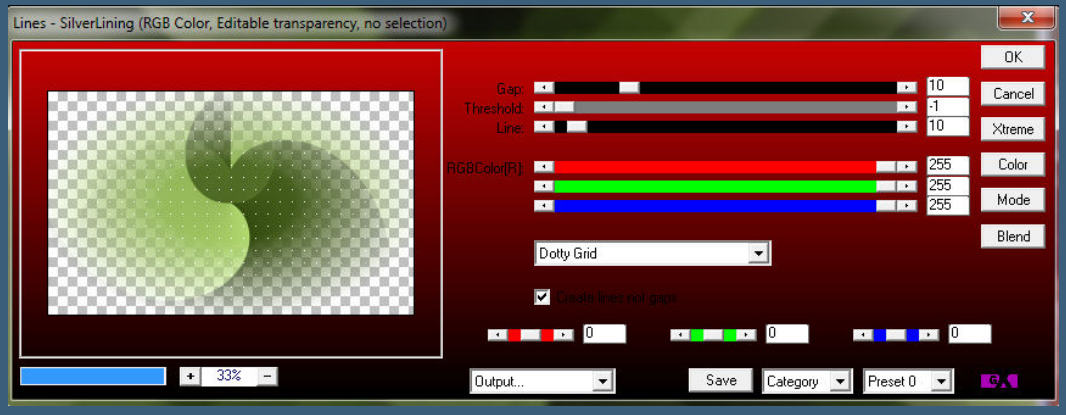

Punkt 4

Neue Ebene–mit weiß füllen

Ebenen–Maskenebene aus Bild–*MASK – MD – 092*

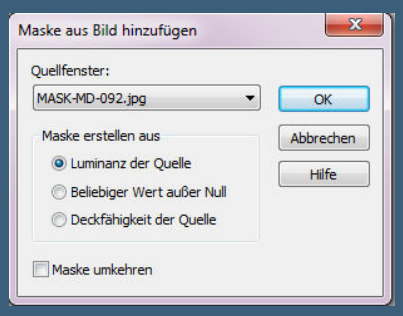

zusammenfassen–Gruppe zusammenfassen–scharfzeichnen

Schlagschatten 10/10/30/1

Mischmodus Luminanz (V)–Deckkraft auf 83%

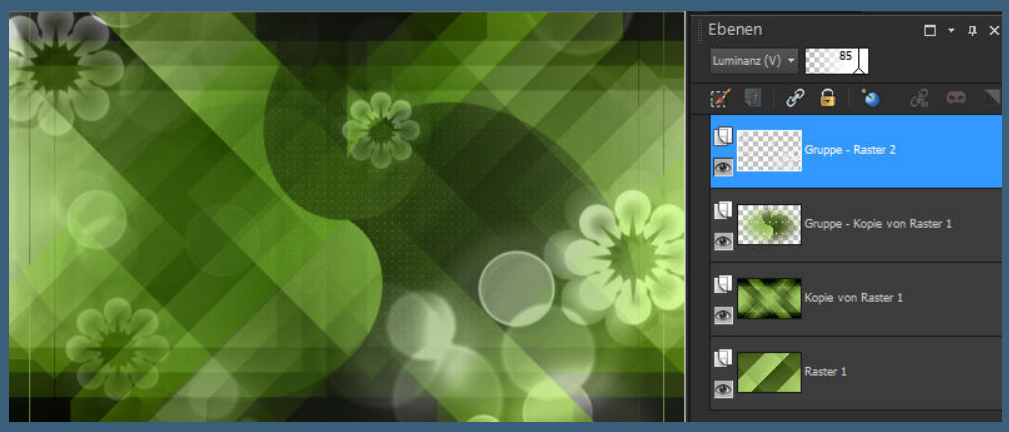

Punkt 5

Mach mit Shift und D eine Kopie und bleib auf der Kopie.

Geh auf Kopie von Raster 1–nach unten zusammenfassen.

Gaußsche Unschärfe mit 25

Strahlenförmige Unschärfe

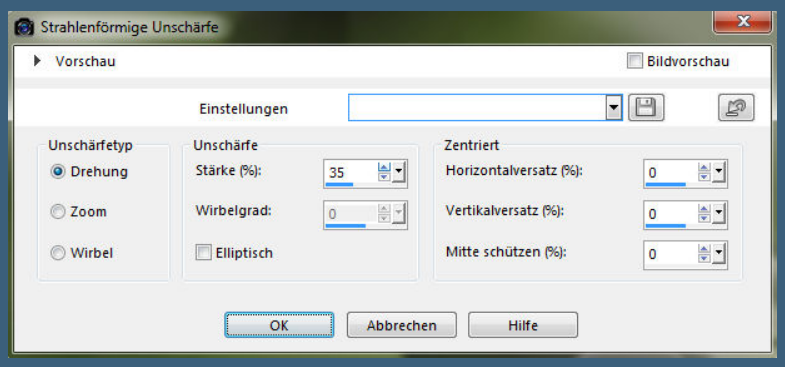

Scharfzeichnen

Kunstmedieneffekte–Pinselstriche

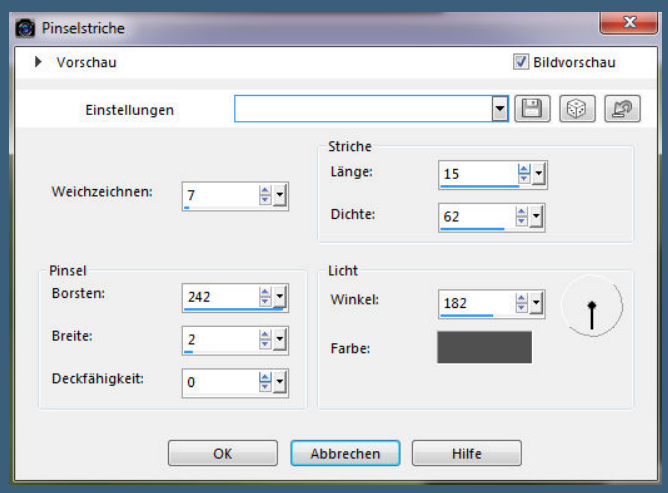

scharfzeichnen

<u>Punkt 6</u>

Geh wieder auf die oberste Ebene

kopiere deine Personentube–einfügen auf dein Bild.

Passe die Größe an–scharfzeichnen–nach links schieben.

Schlagschatten 0/10/50/25

sichtbar zusammenfassen–vertikal spiegeln

AAA Frames–Foto Frame

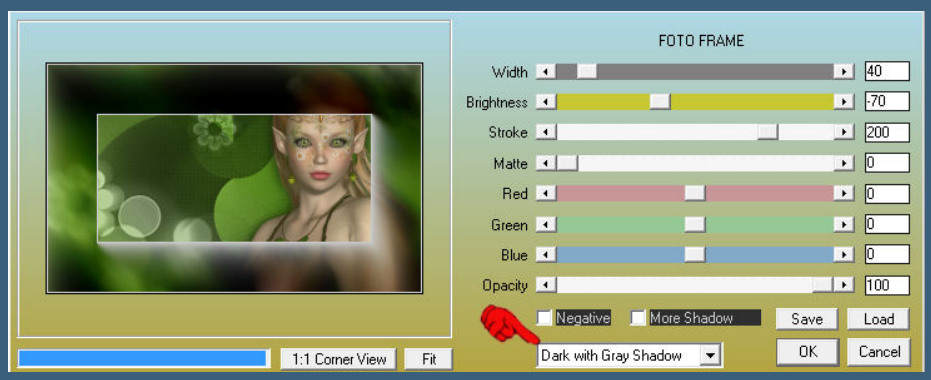

Rand hinzufügen–1 Px weiß

verkleinern auf 30 %–Haken rein bei alle Ebenen.

Punkt 7

Aktiviere dein Originalbild–neue Ebene an oberster Stelle erstellen

stell die Deckkraft vom Fülleimer auf 50 %

fülle die Ebene mit weiß.

Ebenen–Maskenebene aus Bild–*Narah _ mask _ 0773*

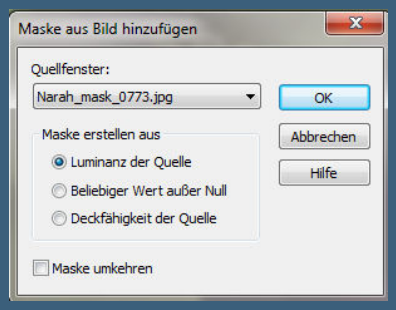

Gruppe zusammenfassen–stark scharfzeichnen.

Deckkraft auf 80 %–stell den Fülleimer wieder auf 100 %.

Punkt 8

Auswahl–Auswahl laden/speichern–Auswahl aus Alpha-Kanal laden

Auswahl *Selection #1* laden

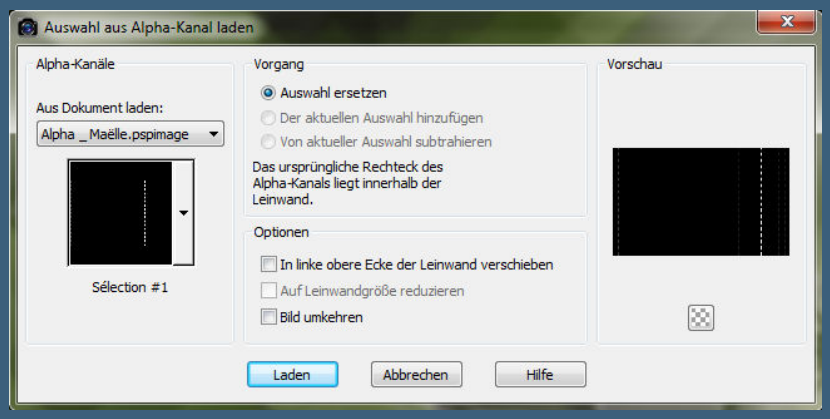

neue Ebene–mit weiß füllen–Auswahl aufheben.

Kopiere *Lily_Maelle Deco 1*–einfügen auf dein Bild

horizontal spiegeln

Textureffekte–Jalousie VG Farbe

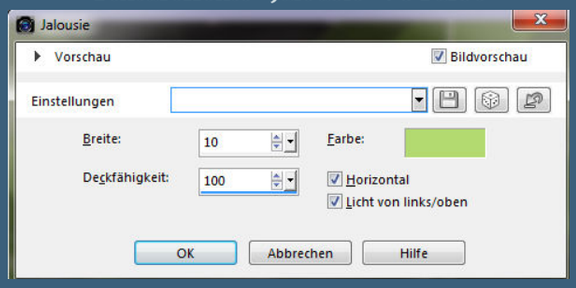

Bildeffekte–Versatz 0 / 110

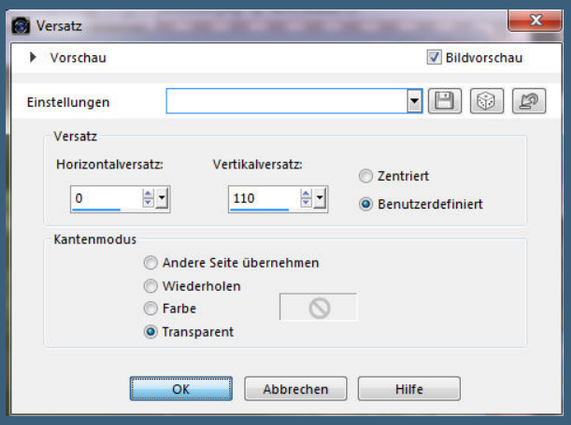

Punkt 9

Kopiere dein kleines Bild–einfügen auf dein Originalbild

Bildeffekte–Versatz 240 120

Neue Ebene–Auswahl *Selection #2* laden

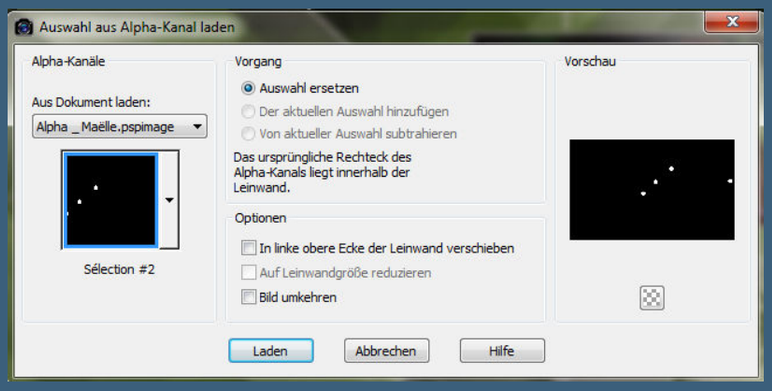

mit der HG Farbe füllen

Alien Skin Eye Candy 5 – Impact – Glass / Clear

Auswahl aufheben.

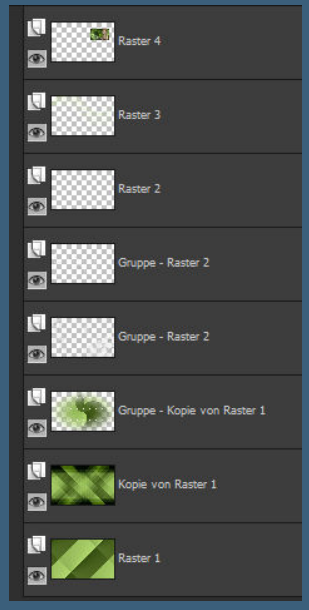

Punkt 10

Rand hinzufügen–1 Px HG Farbe

Rand hinzufügen–15 Px weiß

Rand hinzufügen–15 Px HG Farbe

Rand hinzufügen–25 Px weiß

Kopiere den Text–einfügen auf dein Bild

Bildeffekte–Versatz -70 188

oder an einen schönen Platz schieben.

Punkt 11

Kopiere deine Personentube–einfügen auf dein Bild

passe die Größe an–scharfzeichnen

Schlagschatten -10/-5/35/20

Rand hinzufügen–1 Px HG Farbe

Verkleinere dein Bild auf 900 Px Breite–Haken rein bei alle Ebenen.

Scharfzeichnen–setz dein WZ und das Copyright aufs Bild

zusammenfassen und als jpg speichern.