# INGE-LORE'S TUTORIALE

## Denise – Rosie's Birthday Party

Rosie's Birthday Party

Rosie's Geburtstagsparty

Inge-Lore 12.05.2020

.
.
.
.
.
.

Dieses Tutorial habe ich mit der Erlaubnis von Denise D. übersetzt,


ANIMABELLE

- Tutoriale – Animabelle
- Animabelle – Seite 2
- Animabelle 3 alte Übersetzungen
- Animabelle 4 alte Übersetzungen
- Animabelle 5 Alte Übersetzungen
- Animabelle 6 Alte Übersetzungen

BARBARA

- Tutoriale – Barbara

BEA

- Tutoriale – Bea

CARINE

- Carine 2 alte Übersetzungen
- Tutoriale – Carine

COLYBRIX

- Tutoriale – Colybrix
- Colybrix 2

DENISE

- Tutoriale – Denise
- Denise – 2
- Denise 3

ihre schöne Gruppe findest du hier

Thank you very much Denise for your permission to translate.

Das Copyright des original Tutorials liegt alleine bei Denise D.
das Copyright der deutschen Übersetzung liegt alleine bei mir,Inge-Lore.Es ist nicht erlaubt,mein Tutorial zu kopieren oder aufanderen Seiten zum download anzubieten.Mein Material habe ich aus diversen Tubengruppen.Das Copyright des Materials liegt alleine beim jeweiligen Künstler.Sollte ich ein Copyright verletzt haben,sendet mir bitte eine E-Mail.Ich danke allen Tubern für das schöne Material, ohne das es solche schönen Bilder gar nicht geben würde.

Mein besonderer Dank geht an Maria Fiodorova für die schönen Tiertuben.

Ich habe das Tutorial mit PSP 2019 Ultimate gebastelt,aber es sollte auch mit allen anderen Varianten zu basteln gehen

**********

Hier werden meine Tutoriale getestet

**********

Plugins

Simple–Centre Tile
Filters Unlimited–&<Bkg Kaleidoscope>–@Mirrored & Scaled
Filters Unlimited–Convolution Filters–Sharpen
Alf's Border FX–Mirror Bevel

**********

Material oder HIER

du brauchst noch
Hintergrundtube
Dekotube Blume
Personentuben
meine ist von Maria Fiodorova und du bekommst sie HIER
**********

Vorwort !!

Alle,die mit einer neuen PSP Version (ab X3) arbeiten,
können nicht mehr so spiegeln,wie man es bis dahin kannte.
Dafür habe ich eine kleine Anleitung geschrieben,wie es
mit Skripten geht. Schau HIER
*Ich arbeite nur noch mit den Skripten,*

*weil es viel einfacher ist !!!*
**********

Wenn etwas verkleinert wird,dann immer ohne Haken bei *Alle Ebenen angepaßt*,

MIEKE

- Mieke Tut 1-80
- Mieke 81 – 160
- Mieke 161 – 233
- Mieke Weihnachten 1-62
- Tutoriale – Mieke

EVALYNDA

- Evalynda 2
- Tutoriale – Evalynda

FRANIE MARGOT

- Tutoriale – Franie Margot
- Franie Margot 2
- Franie Margot 3

NICOLE

- Tutoriale – Nicole
- Nicole 2

SOXIKIBEM

- Soxikibem – Tuts 1-32
- Tutoriale – Soxikibem
- Soxikibem – Seite 2
- Soxikibem – Seite 3
- Soxikibem – Seite 4
- Tutoriale – Ana-Maria
- Tutoriale – CidaBen
- Tutoriale – Elaine
- Tutoriale – Inacia Neves
- Tutoriale – Leni Diniz
- Tutoriale – Marcinha
- Tutoriale – Roberta
- Tutoriale – Tati Robert
- Marcinha und Soxikibem
- Tutoriale Marcinha + Elaine

TESY

- Tesy Tuts 1-37
- Tutoriale – Tesy

SWEETY

- Sweety Tut 1-81
- Sweety Tuts 82-104
- Tutoriale – Sweety

VALY

- Tutoriale – Valy
- Valy – alte Tutoriale andernfalls schreibe ich es dazu.
**********
Das Originaltut

.
.
.
.
.

Punkt 1
Schiebe die Selection in den Auswahlordner.
Schiebe *masque_192_franiemargot* in den Maskenordner.
Such dir aus deinen Tuben eine helle,mittlere und dunkle Farbe.
Für das Muster nimmst du dir einen kleinen Ausschnitt aus
deiner Hintergrundtube,einfach mit dem Auswahlwerkzeug markieren,
kopieren,als neues Bild einfügen und nahtlos kacheln,
speichere es dir als Muster ab.

Punkt 2
Öffne ein neues Blatt 900 x 650 Px–mit diesem Verlauf füllen

Plugins–Simple–Centre Tile
neue Ebene–Auswahl alles–kopiere deine Hintergrundtube
einfügen in die Auswahl–Auswahl aufheben
Einstellen–Unschärfe–Gaußsche Unschärfe mit 25
zusammenfassen–nach unten zusammenfassen

Punkt 3
Neue Ebene–mit dem Verlauf füllen
Auswahl alles–verkleinern um 20 Px
Löschtaste–Auswahl umkehren


## YEDRALINA

- Yedralina 2 alte Tutoriale
- Tutoriale – Yedralina

## ELISE

- Tutoriale – Elise
- Elise 2

## MELODI

- Tutoriale – Melodi

## NOCH MEHR TUTORIALE

Andre 1 + 2 + 3 + 4

Annarella

Anesia

Azalee 1

Belinda 1 2 3

Bijounet

Catrien

Ceylan

Cloclo

Cloclo 2 3 4

Cloclo alte Tuts

Corinne

Dilek

Domie

Edith 1 2 3 4

Eglantine

Kathania

Katinka Tuts 1-29

Katinka 1 + 2 + 3 + 4

Kamil

Lady Graph

Laurette

Libellule

Lily

Lola

Malacka 1 2 3

Kunsteffekte–Emaille

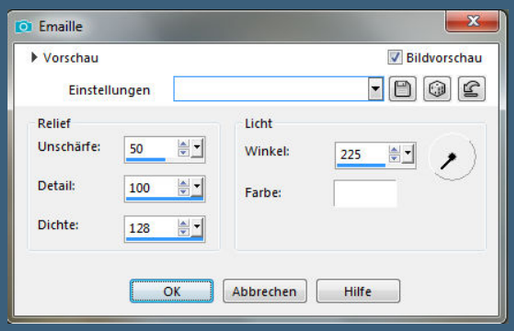


Filters Unlimited–Convolution Filters–Sharpen

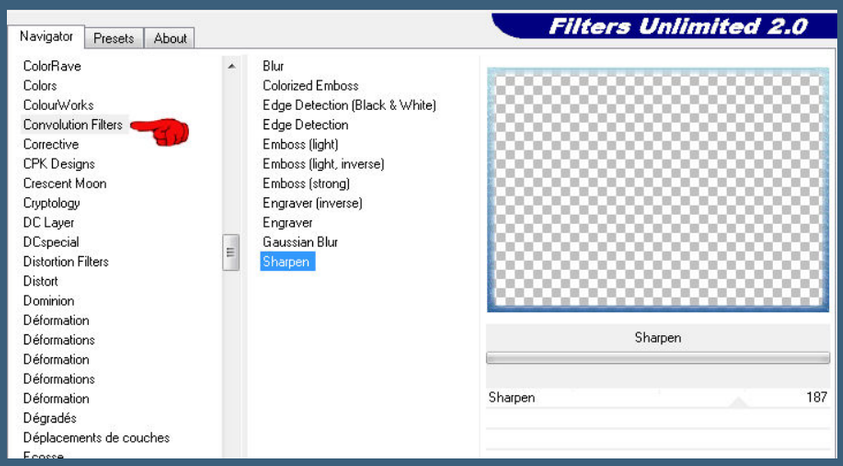


Effekte–3D Effekte–Innenfase

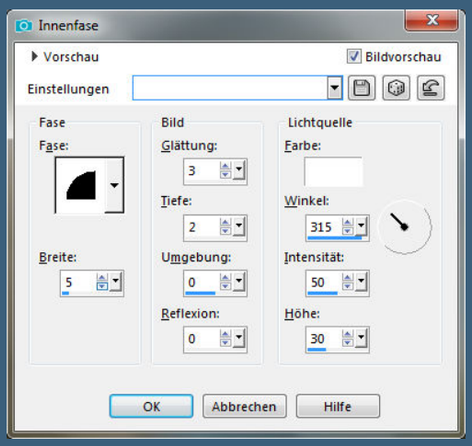


Auswahl aufheben
geh wieder auf die oberste Ebene

Punkt 4
Neue Ebene–Auswahl alles–kopiere deine Hintergrundtube
einfügen in die Auswahl–Auswahl aufheben
Auswahl–Auswahl laden/speichern–Auswahl aus Datei laden
Auswahl *D.D.RosiesBirthday* laden

Mentali

Mineko 2 3 4 5

Noisette Tuts 1-80 81-167

*Noisette*

Poushka

Rose de Sable

Tine Tuts 1-58

*Tine ab 59*

Womanance

Zane

Ostern 1 2

Weihnachten 1 2 3 4 5

*Signtags*

Animationen

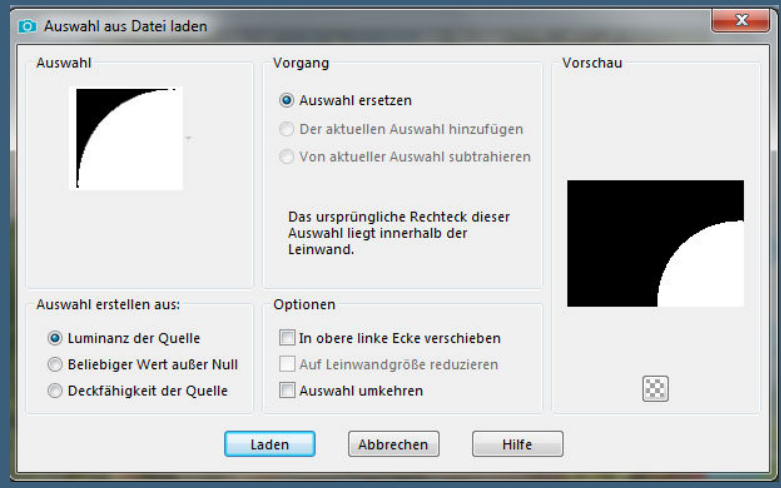


neue Ebene–mit der hellen Farbe füllen
Ebenen–Maske laden/speichern–Maske aus Datei laden

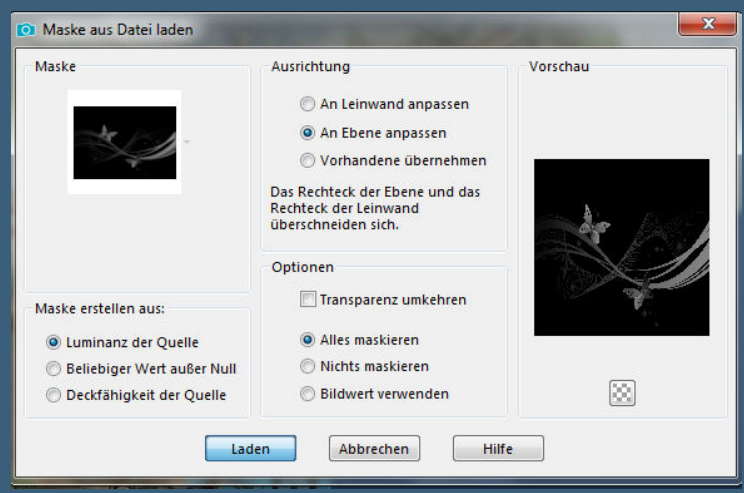


<u>Punkt 5</u>
Kanteneffekte–stark nachzeichnen
zusammenfassen–Gruppe zusammenfassen
Auswahl aufheben
Benutzerdefinierte Auswahl–Emboss 3
Schlagschatten 1/1/80/1
Rand hinzufügen–2 Px dunkle Farbe
Auswahl alles

<u>Punkt 6</u>
Rand hinzufügen–40 Px weiß
Auswahl umkehren–stelle dein Muster ein

mit deinem Muster füllen
Plugins–Alf's Border FX–Mirror Bevel

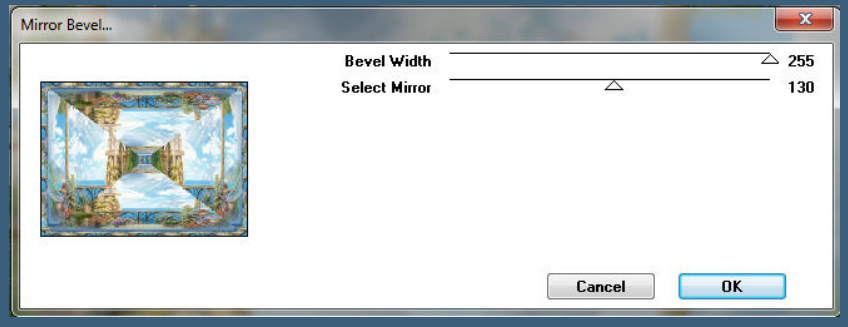


stark scharfzeichnen–Auswahl aufheben
Rand hinzufügen–5 Px dunkle Farbe
Auswahl alles

Punkt 7

Rand hinzufügen–20 Px helle Farbe
Auswahl umkehren–mit dem Verlauf füllen
Kunsteffekte–Konturen

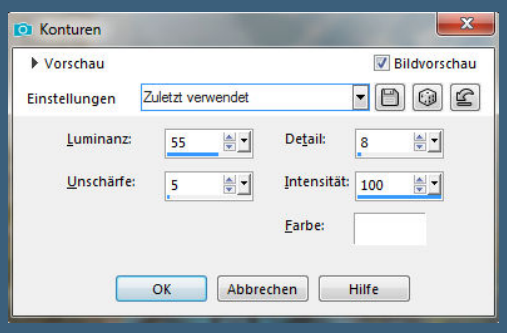


Filters Unlimited–Convolution Filters–Sharpen wdh.
Auswahl aufheben–kopieren
Rand hinzufügen–2 Px dunkle Farbe
Auswahl alles

Punkt 8

Rand hinzufügen–40 Px helle Farbe
Auswahl umkehren–in Ebene umwandeln–einfügen in die Auswahl
Filters Unlimited–&<Bkg Kaleidoscope>–@Mirrored & Scaled

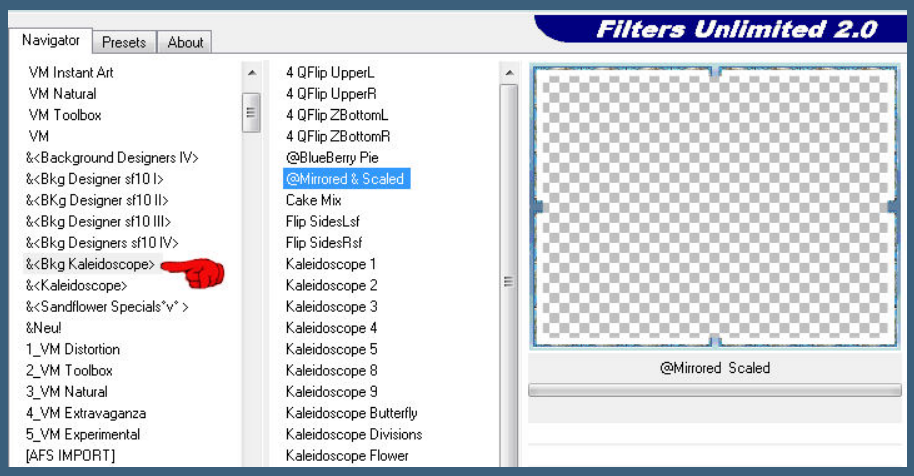


Auswahl aufheben–klicke mit dem Zauberstab in die 4 weißen Ränder
neue Ebene–mit diesem Verlauf füllen

Kunsteffekte–Konturen wdh.

Punkt 9
Effekte–3D Effekte–Innenfase

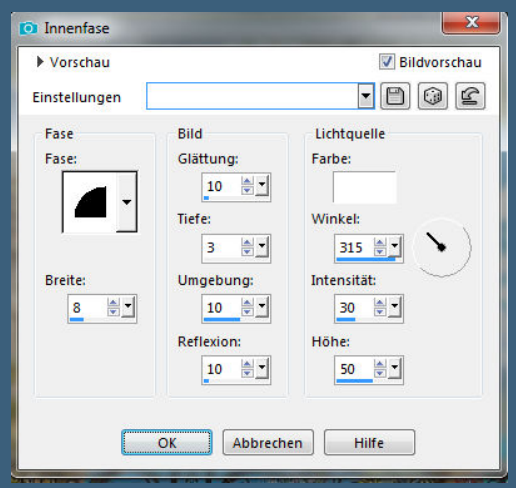


Schlagschatten 0/0/80/30 2x anwenden
Auswahl aufheben
kopiere jetzt nacheinander deine Personentuben
einfügen auf dein Bild–Größe anpassen–scharfzeichnen
Schlagschatten wdh.–schön arrangieren auf deinem Bild
ist alles so,wie es dir gefällt,dann gehts weiter

Punkt 10
Auswahl alles
Rand hinzufügen–15 Px helle Farbe
Auswahl umkehren
Effekte–3D Effekte–Innenfase 2x wdh.
Schlagschatten 0/0/80/30 2x anwenden
Auswahl aufheben

Punkt 11
Kopiere deine Blumentube–einfügen auf dein Bild
passe die Größe an–scharfzeichnen
nach rechts unten in die Ecke schieben

Schlagschatten -5/-5/80/30
schreibe noch einen Text aufs Bild
Schlagschatten 2/2/70/2
alle Ebenen zusammenfassen–verkleinern auf 950 Px Breite
setz dein WZ und das Copyright aufs Bild
zusammenfassen und als jpg speichern.

GEBURISTAGSPARTY BEI BELLO
design by GOGO
© Kajenna www.PicsForDesign.com /magicworld_2002

©Eskada https://picsfordesign.com/PFD_Fairylight 13760
design by Fairylight