INGE-LORE'S TUTORIALE

Evalynda – Happy Halloween

Happy Halloween

Inge-Lore 22.10.2020

.

.

.

.

Dieses Tutorial habe ich mit der Erlaubnis von Evalynda übersetzt,

ihre schöne Seite findest du hier

ANIMABELLE

- Tutoriale – Animabelle
- Animabelle – Seite 2
- Animabelle 3 alte Übersetzungen
- Animabelle 4 alte Übersetzungen
- Animabelle 5 Alte Übersetzungen
- Animabelle 6 Alte Übersetzungen

BARBARA

- Tutoriale – Barbara

BEA

- Tutoriale – Bea

CARINE

- Carine 2 alte Übersetzungen
- Tutoriale – Carine

COLYBRIX

- Tutoriale – Colybrix
- Colybrix 2

DENISE

- Tutoriale – Denise
- Denise – 2
- Denise 3

Merci Evalynda de ce que je peux traduire vos beaux tutoriaux.

Das Copyright des original Tutorials liegt alleine bei Evalynda,

das Copyright der deutschen Übersetzung liegt alleine bei mir,Inge-Lore.

Es ist nicht erlaubt,mein Tutorial zu kopieren oder auf

anderen Seiten zum download anzubieten.

Mein Material habe ich aus diversen Tubengruppen.

Das Copyright des Materials liegt alleine beim jeweiligen Künstler.

Sollte ich ein Copyright verletzt haben,sendet mir bitte eine E-Mail.

Ich danke allen Tubern für das schöne Material,

ohne das es solche schönen Bilder gar nicht geben würde.

Ich habe das Tutorial mit PSP X2020 gebastelt,aber es sollte auch mit allen anderen Varianten zu basteln gehen.
****
Hier werden meine Tutoriale getestet

****

Plugins

Filter Factory Gallery G–Fractal Magic 4
Graphic Plus–Cross Shadow
AAA Frames–Foto Frame

****

Material oder HIER

du brauchst noch
Hintergrundtube
Dekotube/n
Personentube
meine ist von Alexandra Vanhek und du bekommst sie HIER

****

Vorwort !!

Alle,die mit einer neuen PSP Version (ab X3) arbeiten,
können nicht mehr so spiegeln,wie man es bis dahin kannte.
Dafür habe ich eine kleine Anleitung geschrieben,wie es
mit Skripten geht. Schau HIER
Ich arbeite nur mit den Skripten !!!
****

MIEKE

- Mieke Tut 1-80
- Mieke 81 – 160
- Mieke 161 – 233
- Mieke Weihnachten 1-62
- Tutoriale – Mieke

EVALYNDA

- Evalynda 2
- Tutoriale – Evalynda

FRANIE MARGOT

- Tutoriale – Franie Margot
- Franie Margot 2
- Franie Margot 3

NICOLE

- Tutoriale – Nicole
- Nicole 2

SOXIKIBEM

- Soxikibem – Tuts 1-32
- Tutoriale – Soxikibem
- Soxikibem – Seite 2
- Soxikibem – Seite 3
- Soxikibem – Seite 4
- Tutoriale – Ana-Maria
- Tutoriale – CidaBen
- Tutoriale – Elaine
- Tutoriale – Inacia Neves
- Tutoriale – Leni Diniz
- Tutoriale – Marcinha
- Tutoriale – Roberta
- Tutoriale – Tati Robert
- Marcinha und Soxikibem
- Tutoriale Marcinha + Elaine

TESY

- Tesy Tuts 1-37
- Tutoriale – Tesy

SWEETY

- Sweety Tut 1-81
- Sweety Tuts 82-104
- Tutoriale – Sweety

VALY

- Tutoriale – Valy
- Valy – alte Tutoriale

Wenn etwas verkleinert wird,dann immer ohne Haken bei *Alle Ebenen angepaßt*, andernfalls schreibe ich es dazu.
****

Das Originaltut

.

.

.

.

Punkt 1
Such dir aus deinen Tuben eine VG und HG Farbe.
Öffne die Alpha-Datei und minimiere sie.
Öffne ein neues Blatt 900 x 600 Px–mit der VG Farbe füllen.
kopiere deine Hintergrundtube–einfügen als neue Ebene
Bildeffekte–Nahtloses Kacheln

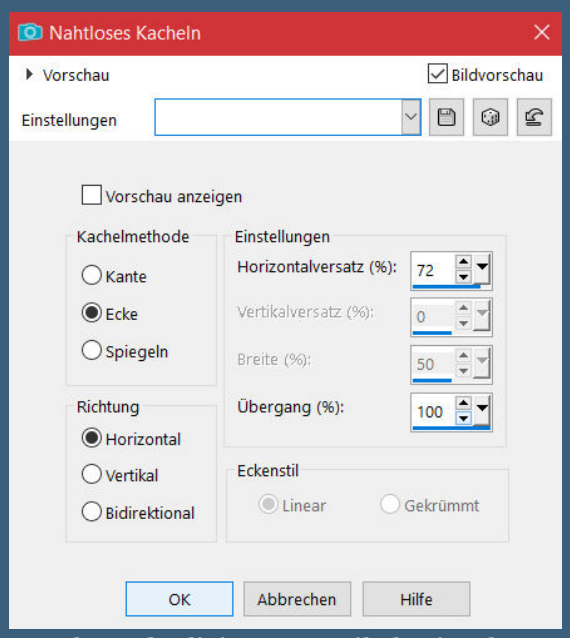

Ebene duplizieren–vertikal spiegeln
Deckkraft auf 50% stellen–nach unten zusammenfassen

Punkt 2
Ebene duplizieren
Geometrieeffekte–Konkav/konvex

YEDRALINA

- Yedralina 2 alte Tutoriale
- Tutoriale – Yedralina

ELISE

- Tutoriale – Elise
- Elise 2

MELODI

- Tutoriale – Melodi

NOCH MEHR TUTORIALE

Andre 1 + 2 + 3 + 4

Annarella

Anesia

Azalee 1

Belinda 1 2 3

Bijounet

Catrien

Ceylan

Cloclo

Cloclo 2 3 4

Cloclo alte Tuts

Corinne

Dilek

Domie

Edith 1 2 3 4

Eglantine

Kathania

Katinka Tuts 1-29

Katinka 1 + 2 + 3 + 4

Kamil

Lady Graph

Laurette

Libellule

Lily

Lola

Malacka 1 2 3

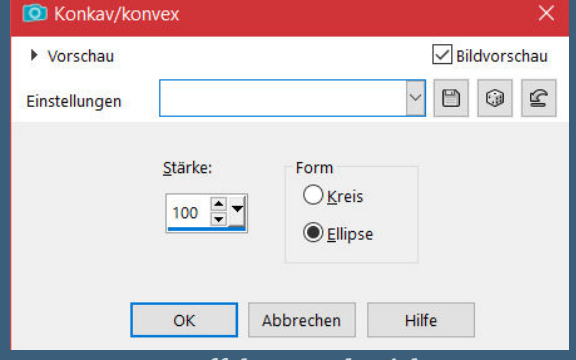

Kanteneffekte–nachzeichnen
Auswahl–Auswahl laden/speichern–Auswahl aus Alpha-Kanal laden
Auswahl *Selection #1* laden

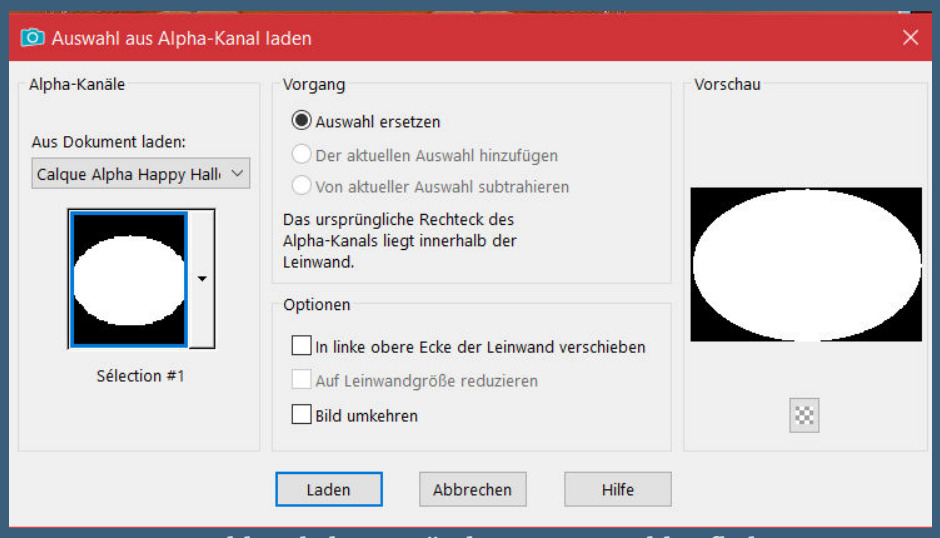

Auswahl umkehren–Löschtaste–Auswahl aufheben

Mentali
Mineko 2 3 4 5
Noisette Tuts 1-80 81-167
Noisette
Poushka
Rose de Sable
Tine Tuts 1-58
Tine ab 59
Womanance
Zane
Ostern 1 2
Weihnachten 1 2 3 4 5
Signtags
Animationen

Punkt 3

Geh auf Raster 1

Plugins–Filter Factory Gallery G–Fractal Magic 4 Standard

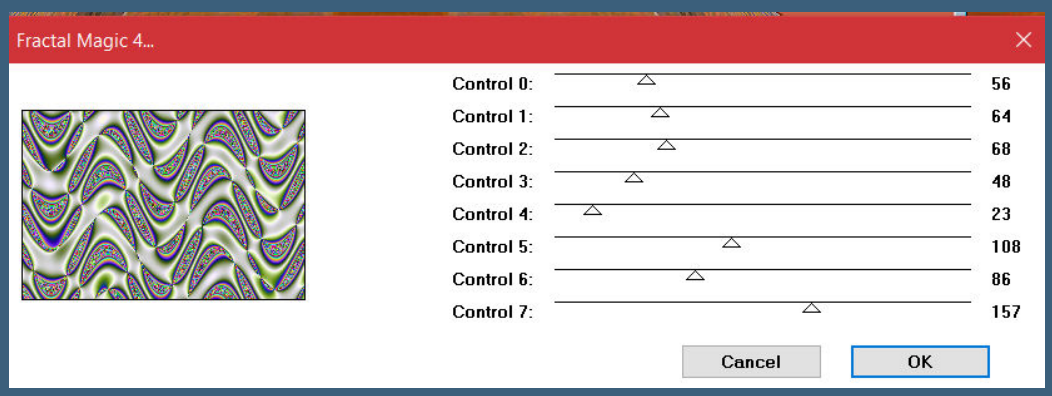

kolorieren nach deinen Farben
geh auf die obere Ebene
klicke mit dem Zauberstab neben das Oval–Auswahl umkehren
Auswahl ändern–Auswahlrahmen auswählen

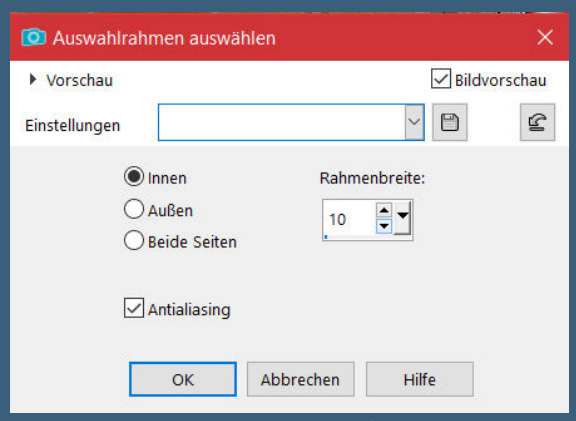

mit der HG Farbe füllen

Punkt 4

Effekte–3D Effekte–Innenfase

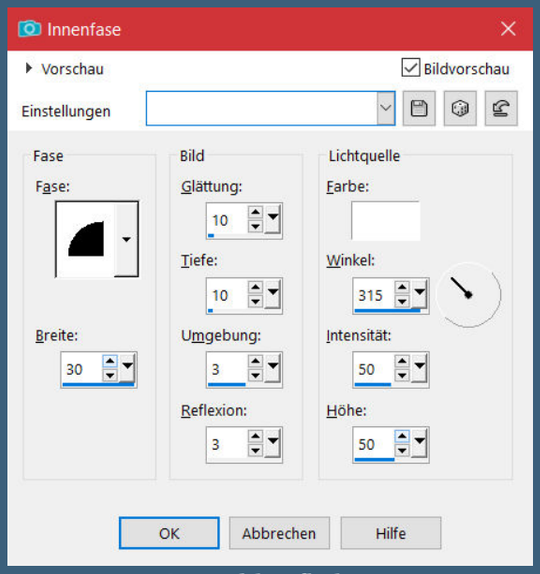

Auswahl aufheben

klicke noch einmal mit dem Zauberstab neben das Oval

Auswahl umkehren–verkleinern um 10 Px

Effekte–3D Effekte–Innenfase wdh.

neue Ebene–nochmal deine Hintergrundtube kopieren

einfügen in die Auswahl–Auswahl aufheben

Punkt 5

Kopiere *Foudre*–einfügen auf dein Bild

Objekte–Ausrichten–Oben

Objekte–Ausrichten–Links

oder mit Taste K einstellen auf 0 / 0

sichtbar zusammenfassen–kopieren

Rand hinzufügen–5 Px HG Farbe

Rand hinzufügen–5 Px VG Farbe

Punkt 6

Auswahl alles

Rand hinzufügen–30 Px weiß

Auswahl umkehren–einfügen in die Auswahl

Einstellen–Unschärfe–Gaußsche Unschärfe mit 20

Plugins–Graphics Plus–Cross Shadow

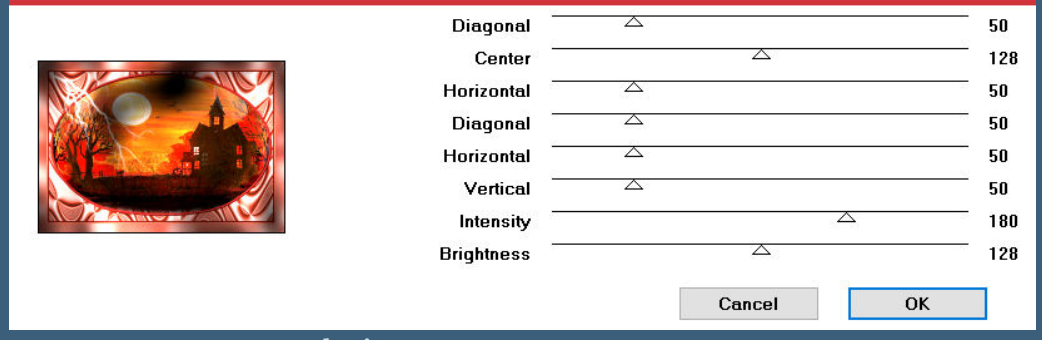

Plugins–AAA Frames–Foto Frame

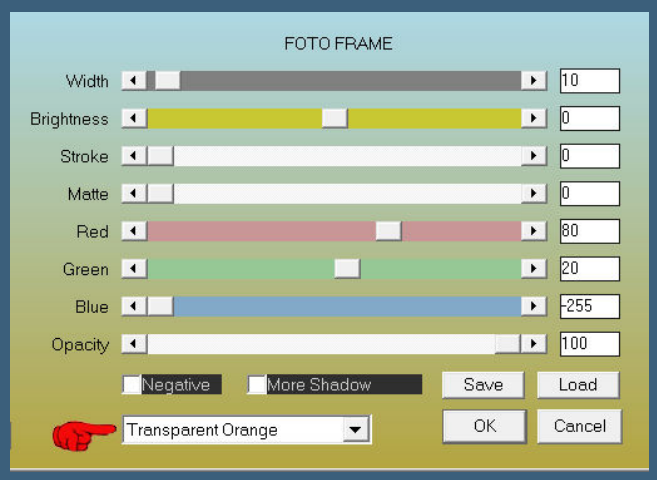

such dir unten ein zu deinen Farben passendes Preset aus
Auswahl aufheben

Punkt 7

Kopiere deine Dekotube/n–einfügen auf dein Bild
passe die Größe an–scharfzeichnen
Schlagschatten 0/0/100/30
kopiere deine Personentube–einfügen auf dein Bild
passe die Größe an–scharfzeichnen
Schlagschatten wdh.

Punkt 8

Kopiere den Text–einfügen auf dein Bild
ich habe meinen Text verkleinert und ihm einen Schatten
gegeben 2/2/100/5
wenn alles passt,sichtbar zusammenfassen
Bildeffekte–Umblättern

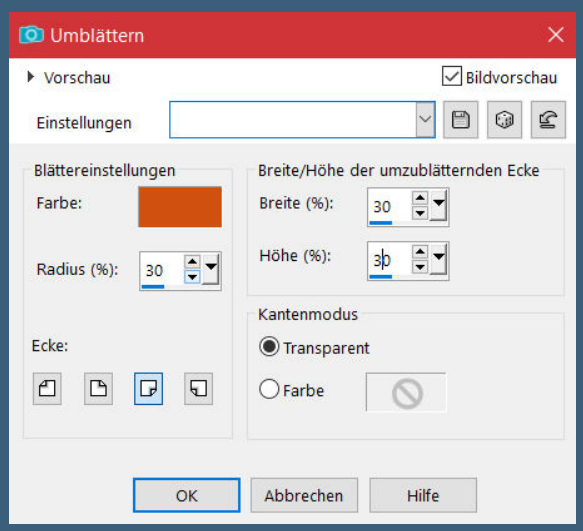

verkleinere dein Bild auf 950 Px Breite–Haken rein unten setz dein WZ und das Copyright aufs Bild
sichtbar zusammenfassen und als png (!!) speichern.

Hier noch ein Beispiel von mir

die Tuben sind von Denise Creation *Rest in Peace* du bekommst sie HIER

****

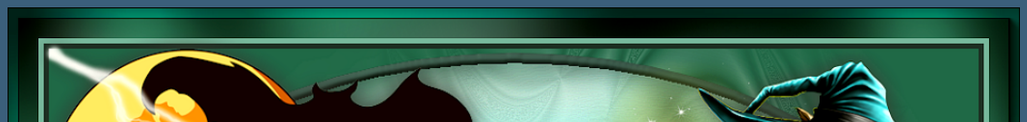

HAPPY
HALLOWEEN
karin l.
@ LAGUNA/HTTPS://PICSFORDESIGN.COM/~PFD_KARIN L.

©Alehandra Vanhek http:picsfordesign.com_Friemelchen_758
HAPPY
HALLOWEEN
Design by Annelie

Happy
Halloween
© Alex Prihodko www.PicsForDesign.com PFD_knufel 475 / Design by Barbara

HAPPY
HALLOWEEN
©Alexpalhodiko-www.vnartists.com-VVA_KarinM

HAPPY
HALLOWEEN
© Trixie-www.Art-Content.com-karinbbg

HAPPY
HALLOWEEN
©Attila https://elegancecity.com_fairylight13
design by fairylight

HAPPY
HALLOWEEN
© MOLLY HARRISON
WWW.MOLLYHARRISONART.COM