INGE-LORE'S TUTORIALE

Elise – Mais qui es-tu ?

Mais qui es-tu ?

Aber wer bist du ?

Inge-Lore 06.05.2020

.

.

.

.

ANIMABELLE

- Tutoriale – Animabelle
- Animabelle – Seite 2
- Animabelle 3 alte Übersetzungen
- Animabelle 4 alte Übersetzungen
- Animabelle 5 Alte Übersetzungen
- Animabelle 6 Alte Übersetzungen

BARBARA

- Tutoriale – Barbara

BEA

- Tutoriale – Bea

CARINE

- Carine 2 alte Übersetzungen
- Tutoriale – Carine

COLYBRIX

- Tutoriale – Colybrix
- Colybrix 2

DENISE

- Tutoriale – Denise
- Denise – 2
- Denise 3

MIEKE

Dieses Tutorial habe ich mit Erlaubnis von Elise übersetzt.

Merci Elise pour votre permission.

Elise's Seiten findest du hier

Das Copyright des original Tutorials liegt alleine bei Elise,

das Copyright der Übersetzung liegt alleine bei mir,Inge-Lore.

Es ist nicht erlaubt,mein Tutorial zu kopieren oder auf

anderen Seiten zum download anzubieten.

Mein Material habe ich aus diversen Tubengruppen.

Das Copyright des Materials liegt alleine beim jeweiligen Künstler.

Sollte ich ein Copyright verletzt haben,sendet mir bitte eine E-Mail.

Ich danke allen Tubern für das schöne Material,

ohne das es solche schönen Bilder gar nicht geben würde.

Mein besonderer Dank geht an Alehandra Vanhek für die schöne Personentube.
Ich habe das Tutorial mit PSP 2019 gebastelt.

****
Hier werden meine Tutoriale getestet

****
Plugins

keine

****

Material oder HIER

du brauchst noch
Personentube Kopf
meine ist von Alehandra Vanhek und du bekommst sie HIER
****

Vorwort !!

Alle,die mit einer neuen PSP Version (ab X3) arbeiten,
können nicht mehr so spiegeln,wie man es bis dahin kannte.
Dafür habe ich eine kleine Anleitung geschrieben,wie es
mit Skripten geht. Schau HIER

- Mieke Tut 1-80
- Mieke 81 – 160
- Mieke 161 – 233
- Mieke Weihnachten 1-62
- Tutoriale – Mieke

EVALYNDA

- Evalynda 2
- Tutoriale – Evalynda

FRANIE MARGOT

- Tutoriale – Franie Margot
- Franie Margot 2
- Franie Margot 3

NICOLE

- Tutoriale – Nicole
- Nicole 2

SOXIKIBEM

- Soxikibem – Tuts 1-32
- Tutoriale – Soxikibem
- Soxikibem – Seite 2
- Soxikibem – Seite 3
- Soxikibem – Seite 4
- Tutoriale – Ana-Maria
- Tutoriale – CidaBen
- Tutoriale – Elaine
- Tutoriale – Inacia Neves
- Tutoriale – Leni Diniz
- Tutoriale – Marcinha
- Tutoriale – Roberta
- Tutoriale – Tati Robert
- Marcinha und Soxikibem
- Tutoriale Marcinha + Elaine

TESY

- Tesy Tuts 1-37
- Tutoriale – Tesy

SWEETY

- Sweety Tut 1-81
- Sweety Tuts 82-104
- Tutoriale – Sweety

VALY

- Tutoriale – Valy
- Valy – alte Tutoriale

Weil man bei den neuen PSP Versionen nicht mehr so einfach spiegeln kann,

mir dadurch die Arbeit schwerer gemacht wird und dir auch,
habe ich mich dazu entschieden,
nur noch mit den Skripten zu arbeiten !!!!
Mach es dir auch einfach und installiere dir die Skripte !!

****

Das Originaltut

.

.

.

.

Punkt 1
Such dir aus deinen Tuben eine helle und dunkle Farbe.
Öffne ein neues Blatt 750 x 750 Px–Auswahl alles
kopiere *fond*–einfügen in die Auswahl–Auswahl aufheben
Ebenen–Maskenebene aus Bild

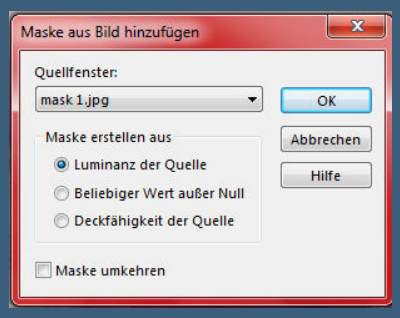

Kanteneffekte–nachzeichnen
zusammenfassen–Gruppe zusammenfassen

Punkt 2
Neue Ebene–Auswahl alles
füge nochmal den *fond* in die Auswahl ein–Auswahl aufheben
Ebenen–Maskenebene aus Bild

YEDRALINA

- Yedralina 2 alte Tutoriale
- Tutoriale – Yedralina

ELISE

- Tutoriale – Elise
- Elise 2

MELODI

- Tutoriale – Melodi

NOCH MEHR TUTORIALE

Andre 1 + 2 + 3 + 4

Annarella

Anesia

Azalee 1

Belinda 1 2 3

Bijounet

Catrien

Ceylan

Cloclo

Cloclo 2 3 4

Cloclo alte Tuts

Corinne

Dilek

Domie

Edith 1 2 3 4

Eglantine

Kathania

Katinka Tuts 1-29

Katinka 1 + 2 + 3 + 4

Kamil

Lady Graph

Laurette

Libellule

Lily

Lola

Malacka 1 2 3

Mentali

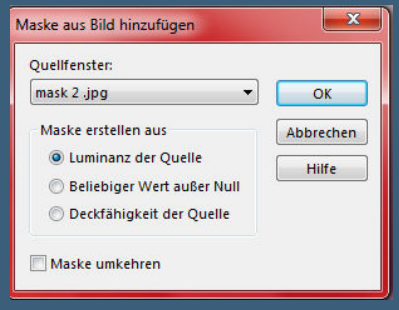

Kanteneffekte–nachzeichnen
zusammenfassen–Gruppe zusammenfassen
Schlagschatten 2/2/75/25

Punkt 3
Kopiere *cadre*–einfügen auf dein Bild
mit Taste K einstellen auf 121 / 91

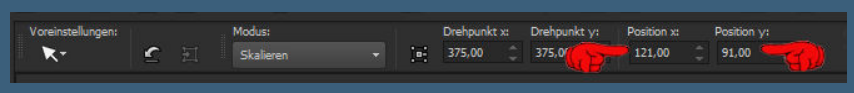

Schlagschatten 2/2/75/5
klicke mit dem Zauberstab in die Mitte vom Rahmen
Auswahl ändern–vergrößern um 5 Px

Punkt 4
Neue Ebene–kopiere nochmal *fond*
einfügen in die Auswahl–Auswahl aufheben
Ebene nach unten schieben–umbenennen in *Ani*

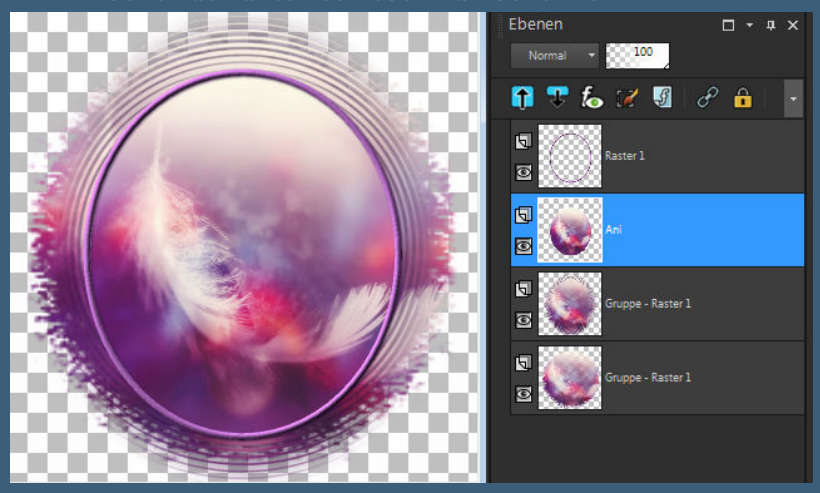

kopiere *ISA Ffleurs blanches*–einfügen auf dein Bild
verkleinern auf 60%
mit Taste K einstellen auf 8 / 18

Punkt 5
Ebene nach unten schieben

Mineko 2 3 4 5
Noisette Tuts 1-80 81-167
Noisette
Poushka
Rose de Sable
Tine Tuts 1-58
Tine ab 59
Womanance
Zane
Ostern 1 2
Weihnachten 1 2 3 4 5
Signtags
Animationen

kopiere *Artimage fleurs roses*–einfügen auf dein Bild
verkleinern auf 60%–mit Taste K einstellen auf 355 / 7
scharfzeichnen–duplizieren–horizontal und vertikal spiegeln
zusammenfassen–nach unten zusammenfassen

Punkt 6
Kopiere *plume*–einfügen auf dein Bild
verkleinern auf 40%–scharfzeichnen
Bild–Frei drehen 30° links

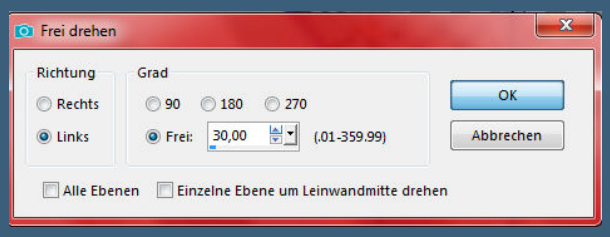

mit Taste K einstellen auf 7 / 248
duplizieren–vertikal spiegeln
mit Taste K einstellen auf 554 / 137

Punkt 7
Ebene duplizieren–horizontal und vertikal spiegeln
mit Taste K einstellen auf 570 / 324
kopiere *masque_venitien25_franiemargot*
einfügen auf dein Bild–verkleinern auf 60%–scharfzeichnen
mit Taste K einstellen auf 59 / 419
Einstellen–Farbton und Sättigung–kolorieren

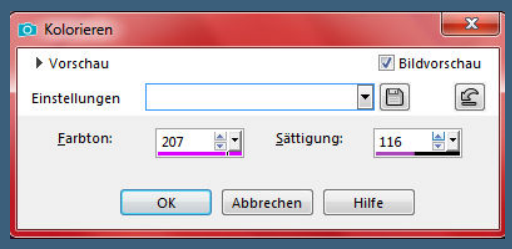

Ebene an oberster Stelle anordnen

Punkt 8
Kopiere *bouquet chouchounette*–einfügen auf dein Bild
verkleinern auf 80%–scharfzeichnen
mit Taste K einstellen auf 406 / 358
geh auf die Ebene *Ani*–kopiere deine Personentube
einfügen auf dein Bild–passe die Größe an–scharfzeichnen

Punkt 9
Geh nochmal auf die Ebene mit dem *Cadre* (Raster 1)
klicke mit dem Zauberstab in den Rahmen
Auswahl vergrößern um 5 Px–Auswahl umkehren
geh auf die Ebene mit der Personentube
Löschtaste–Auswahl aufheben

Punkt 10
Dupliziere die Personentuben-Ebene–geh aufs Original
Einstellen–Unschärfe–Gaußsche Unschärfe mit 10
Mischmodus Multiplikation
geh auf die obere Ebene der Personentube
Schlagschatten 0/0/80/25
geh auf die unterste Ebene–neue Ebene–mit einer Farbe füllen
Ebene nach ganz unten schieben
(eigentlich sollte keine HG Ebene sein,aber bei mir wurde es dann
an den Rändern schwarz im Anishop,daher habe ich die Ebene gemacht.
Du kannst es ja ausprobieren,ob es ohne geht)

Punkt 11
Geh auf die oberste Ebene
fasse die Ebenen 3x nach unten zusammen
stelle diese Ebene und die Ebene *Ani* und
die Personentuben-Ebene mit dem Mischmodus unsichtbar
geh auf eine der anderen sichtbaren Ebenen
sichtbar zusammenfassen–unsichtbar stellen

Punkt 12
Geh auf die oberste Ebene–stelle diese und die darunter sichtbar
sichtbar zusammenfassen–stelle die anderen beiden Ebenen sichtbar
du hast jetzt noch 3 Ebenen

setz dein WZ und das Copyright aufs Bild
nach unten zusammenfassen

Punkt 13

Geh auf die Ebene *Ani*–kopieren
öffne deinen Animationsshop–einfügen als neue Animation
Effekte–Spezialeffekte einfügen–Farbrotation

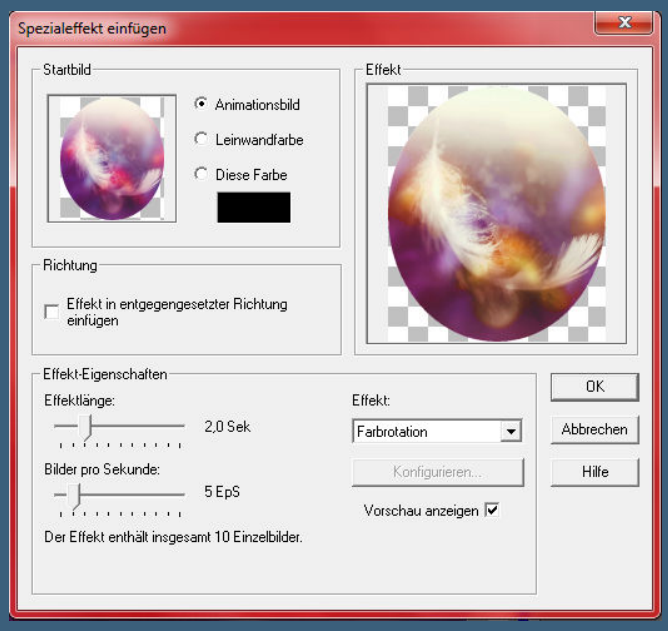

klicke das letzte Bild an–Ausschneiden
geh wieder ins PSP–geh auf die unterste Ebene vom Bild
kopieren–zurück in den Anishop–einfügen als neue Animation

Punkt 14

Dupliziere das Bild jetzt so oft,bis du da auch 10 Bilder hast
zurück ins PSP–geh auf die oberste Ebene vom Bild
kopieren–zurück in den Anishop–einfügen als neue Animation
duplizieren,bis du auch hier 10 Bilder hast
schiebe jetzt bei allen drei Bildern die Regler unterm Bild nach links
bei allen drei Bildern auf Bearbeiten–Alles auswählen gehen

Punkt 15

Aktiviere jetzt die unterste Ebene des Bildes (wir sind im Anishop)
zoome es etwas kleiner,damit du die Animationsebene darunter
platzieren kannst–fasse jetzt vorsichtig das erste Bild
der Animation mit der Maustaste an und ziehe es auf die
unterste Ebene deines Bildes-lass erst los,wenn sie richtig sitzt

Punkt 16

Jetzt aktiviere die oberste Ebene vom Bild–zoome es etwas kleiner
fasse dann das erste Bild vorsichtig mit der Maustaste an
und ziehe es auch auf dein fast fertiges Anibild–lass auch hier
erst wieder los,wenn es richtig sitzt
sitzt es mal nicht richtig,dann geh einfach auf den Rückgägigpfeil
und versuche es einfach noch einmal–passt alles,dann guck dir
deine Animation an und gefällt sie dir,dann speichere sie als Gif.

Render by Laguna Azul LA-244 http://poser-laguna-azul.at / Design by Barbara

©AlexPrihodko-www.PicsForDesign.com-PFD_KarinM449
Design
KarinM.

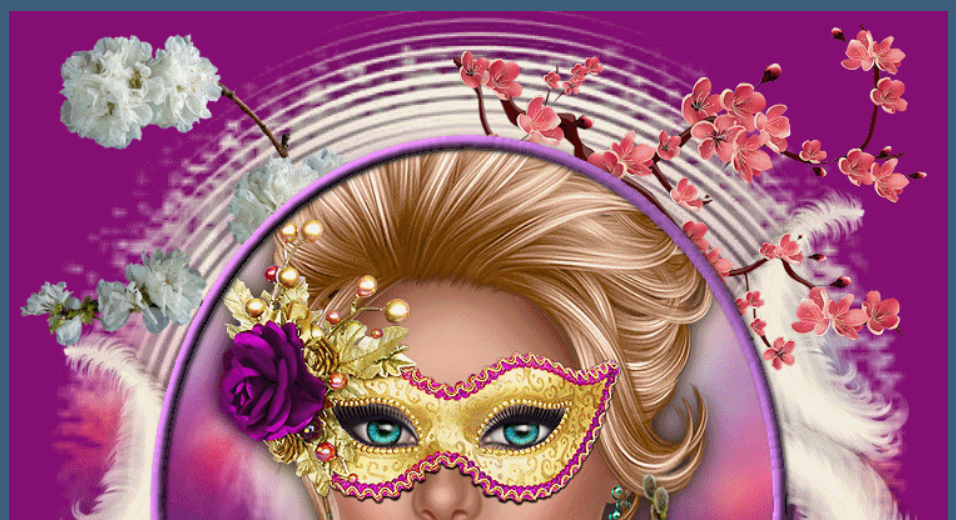

©Scrap by Veertje - design by Fairylight
https://picsfordesign.com/ - PFD_Fairylight13671

xo from seaside !
design
Karin L.
©Verymany - VMT_Karin L.
http://verymanytubes.com/

Renée by Cobalt

©NandaNZ www.PicsForDesign/ magicworld_2008
design by coco

Render by A.J. https://ajposers.com