INGE-LORE'S TUTORIALE

Colybrix – Allymatou

Allymatou

Inge-Lore 19.04.2021

.

.

.

.

Dieses Tutorial habe ich mit der Erlaubnis von Colybrix übersetzt,
ihre schöne Seite findest du hier

Merci Colybrix de ce que je peux traduire vos beaux tutoriaux.
Das Copyright des original Tutorials liegt alleine bei Colybrix,

ANIMABELLE

- Tutoriale – Animabelle
- Animabelle – Seite 2
- Animabelle 3 alte Übersetzungen
- Animabelle 4 alte Übersetzungen
- Animabelle 5 Alte Übersetzungen
- Animabelle 6 Alte Übersetzungen

BARBARA

- Tutoriale – Barbara

BEA

- Tutoriale – Bea

CARINE

- Carine 2 alte Übersetzungen
- Tutoriale – Carine

COLYBRIX

- Tutoriale – Colybrix
- Colybrix 2

DENISE

- Tutoriale – Denise
- Denise – 2
- Denise 3

MIEKE

das Copyright der deutschen Übersetzung liegt alleine bei mir,Inge-Lore.
Es ist nicht erlaubt,mein Tutorial zu kopieren oder aufanderen Seiten zum download anzubieten.Mein Material habe ich aus diversen Tubengruppen.

Das Copyright des Materials liegt alleine beim jeweiligen Künstler.

Sollte ich ein Copyright verletzt haben,sendet mir bitte eine E-Mail.

Ich danke allen Tubern für das schöne Material,

ohne das es solche schönen Bilder gar nicht geben würde.

Ich habe das Tutorial mit PSP 2020 gebastelt,aber es sollte auch mit allen anderen Varianten zu basteln gehen.

****
Hier werden meine Tutoriale getestet

****
Plugins

dsb flux–Linear Transmission
Graphics Plus–Contrast

****

Material oder HIER

du brauchst noch
Blumentube
Personentube
meine ist von Amber du bekommst du HIER
****

Vorwort !!

Alle,die mit einer neuen PSP Version (ab X3) arbeiten,
können nicht mehr so spiegeln,wie man es bis dahin kannte.
Dafür habe ich eine kleine Anleitung geschrieben,wie es
mit Skripten geht. Schau HIER
Weil man bei den neuen PSP Versionen nicht mehr so einfach spiegeln kann,

mir dadurch die Arbeit schwerer gemacht wird und dir auch,
habe ich mich dazu entschieden,
nur noch mit den Skripten zu arbeiten !!!!
Mach es dir auch einfach und installiere dir die Skripte !!

****

Wenn etwas verkleinert wird,dann immer ohne Haken bei *Alle Ebenen angepaßt*,
andernfalls schreibe ich es dazu.
****
Zum Originaltut

- Mieke Tut 1-80
- Mieke 81 – 160
- Mieke 161 – 233
- Mieke Weihnachten 1-62
- Tutoriale – Mieke

EVALYNDA

- Evalynda 2
- Tutoriale – Evalynda

FRANIE MARGOT

- Tutoriale – Franie Margot
- Franie Margot 2
- Franie Margot 3

NICOLE

- Tutoriale – Nicole
- Nicole 2

SOXIKIBEM

- Soxikibem – Tuts 1-32
- Tutoriale – Soxikibem
- Soxikibem – Seite 2
- Soxikibem – Seite 3
- Soxikibem – Seite 4
- Tutoriale – Ana-Maria
- Tutoriale – CidaBen
- Tutoriale – Elaine
- Tutoriale – Inacia Neves
- Tutoriale – Leni Diniz
- Tutoriale – Marcinha
- Tutoriale – Roberta
- Tutoriale – Tati Robert
- Marcinha und Soxikibem
- Tutoriale Marcinha + Elaine

TESY

- Tesy Tuts 1-37
- Tutoriale – Tesy

SWEETY

- Sweety Tut 1-81
- Sweety Tuts 82-104
- Tutoriale – Sweety

VALY

- Tutoriale – Valy
- Valy – alte Tutoriale

.

.

.

.

Punkt 1
Schiebe die Selectionen in den Auswahlordner.
Such dir aus deinen Tuben 4 Farben,das sind meine.

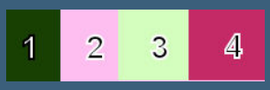

Stelle Farbe 1+2 ein.
Öffne ein neues Blatt 900 x 550 Px–mit diesem Verlauf füllen.

Einstellen–Unschärfe–Gaußsche Unschärfe mit 30
neue Ebene–Auswahl alles–kopiere deine Personentube
einfügen in die Auswahl–Auswahl aufheben

Punkt 2
Bildeffekte–Nahtloses Kacheln Standard
Gaußsche Unschärfe mit 30
Einstellen–Bildrauschen hinzufügen/entfernen–Bildrauschen hinzufügen

YEDRALINA

- Yedralina 2 alte Tutoriale
- Tutoriale – Yedralina

ELISE

- Tutoriale – Elise
- Elise 2

MELODI

- Tutoriale – Melodi

NOCH MEHR TUTORIALE

Andre 1 + 2 + 3 + 4

Annarella

Anesia

Azalee 1

Belinda 1 2 3

Bijounet

Catrien

Ceylan

Cloclo

Cloclo 2 3 4

Cloclo alte Tuts

Corinne

Dilek

Domie

Edith 1 2 3 4

Eglantine

Kathania

Katinka Tuts 1-29

Katinka 1 + 2 + 3 + 4

Kamil

Lady Graph

Laurette

Libellule

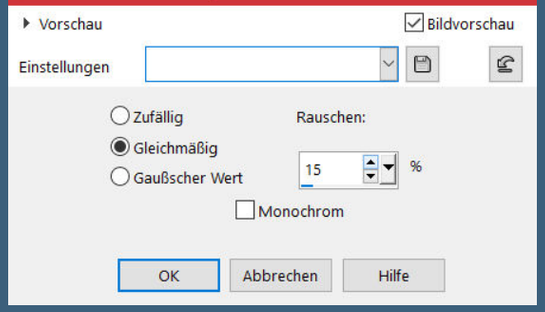

nach unten zusammenfassen
Plugins–dsb flux–Linear Transmission

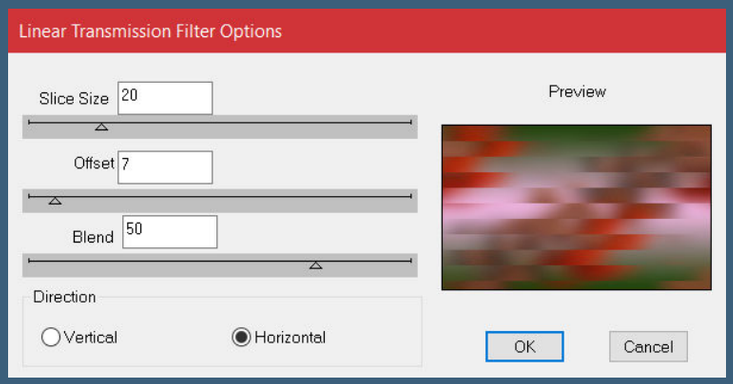

scharfzeichnen

Lily
Lola
Malacka 1 2 3
Mentali
Mineko 2 3 4 5
Noisette Tuts 1-80 81-167
Noisette
Poushka
Rose de Sable
Tine Tuts 1-58
Tine ab 59
Womanance
Zane
Ostern 1 2
Weihnachten 1 2 3 4 5
Signtags
Animationen

Punkt 3
Auswahl–Auswahl laden/speichern–Auswahl aus Datei laden
Auswahl *Selection 1 – Allymatou* laden

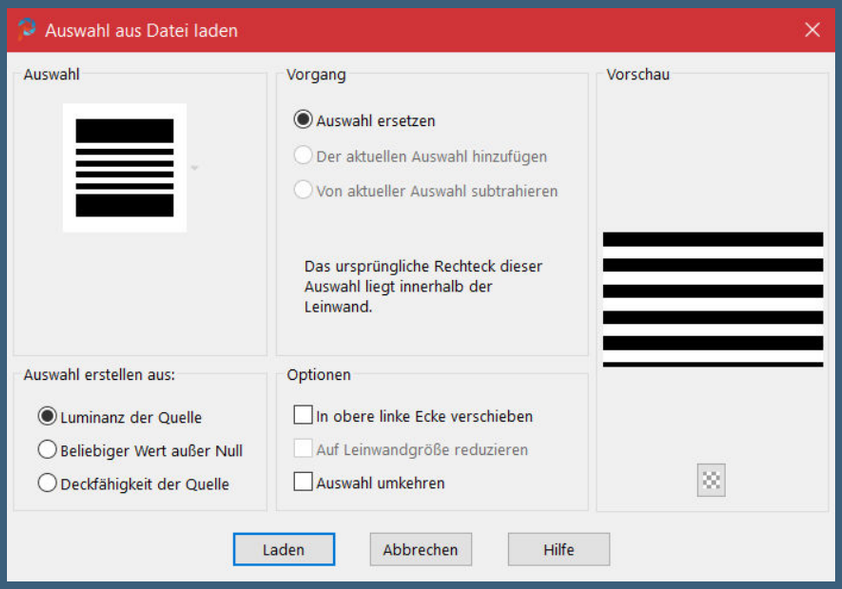

in Ebene umwandeln
Effekte–3D Effekte–Innenfase

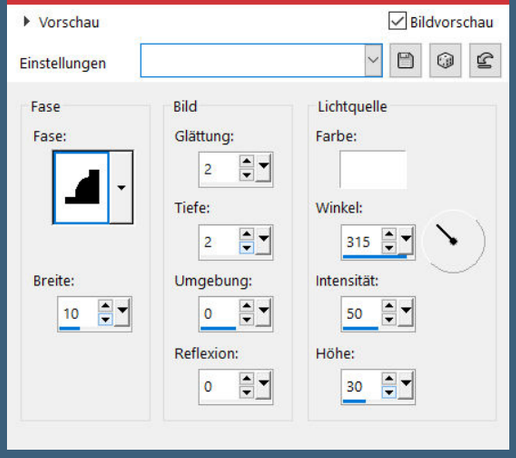

Auswahl aufheben
Geometrieeffekte–Parallelogramm

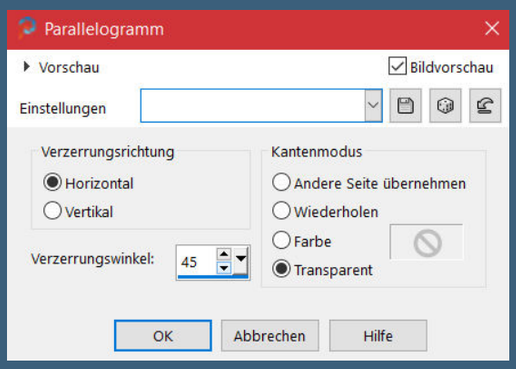

<u>Punkt 4</u>
Neue Ebene–mit Farbe 2 füllen
Ebenen–Maskenebene aus Bild *creation.tine_masque209*

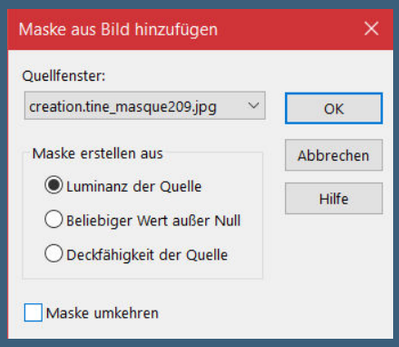

Kanteneffekte–nachzeichnen
zusammenfassen–Gruppe zusammenfassen
Mischmodus Überzug–Deckkraft 80%

<u>Punkt 5</u>
Neue Ebene–mit weiß füllen
Ebenen–Maskenebene aus Bild *creation.tine_masque336*

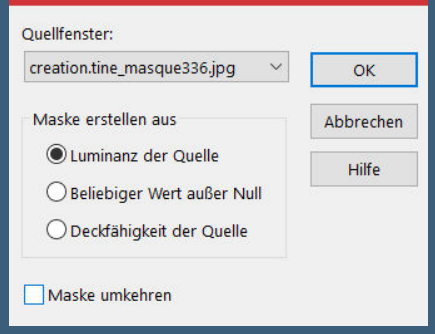

Kanteneffekte–nachzeichnen
zusammenfassen–Gruppe zusammenfassen
Mischmodus Luminanz (V)
Schlagschatten 2/2/100/10

<u>Punkt 6</u>
Kopiere deine Blumentube–einfügen auf dein Bild
passe die Größe an–scharfzeichnen
Ebene duplizieren–geh aufs Original
Bildeffekte–Nahtloses Kacheln

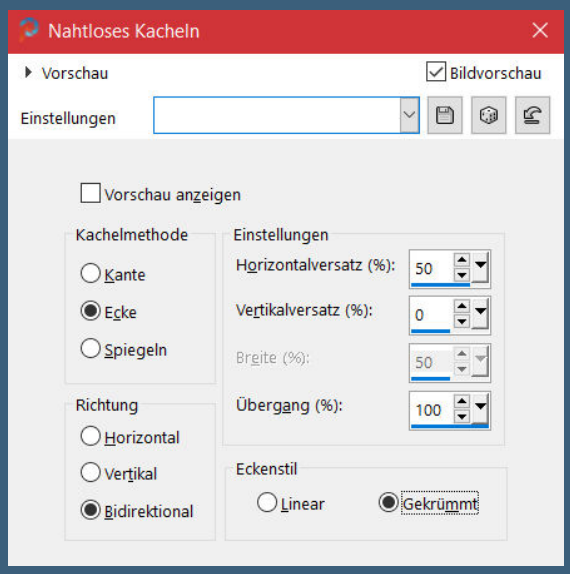

Deckkraft 60%
geh auf die oberste Ebene
Schlagschatten -4/-10/50/15

<u>Punkt 7</u>
Geh auf Raster 1
Plugins–Graphics Plus–Contrast

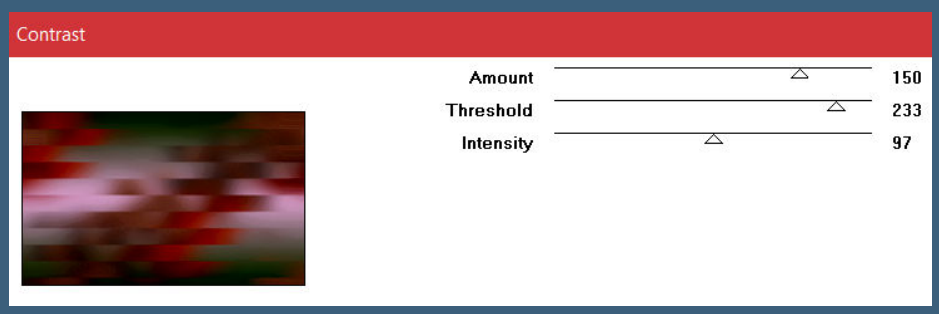

Ebene kopieren
Rand hinzufügen–2 Px dunkle Farbe

Auswahl alles
Rand hinzufügen–25 Px helle Farbe
Auswahl umkehren–einfügen in die Auswahl

Punkt 8
Gaußsche Unschärfe wdh.
Bildrauschen wdh.
kopieren–in Ebene umwandeln
Mischmodus Aufhellen (auch in alten PSP Versionen)
nach unten zusammenfassen
Auswahl umkehren
Schlagschatten 0/10/75/25

Punkt 9
Auswahl alles
Rand hinzufügen–25 Px helle Farbe
Auswahl umkehren–einfügen in die Auswahl
Plugins–Graphics Plus–Contrast wdh.
Auswahl umkehren–in Ebene umwandeln–Auswahl aufheben
Schlagschatten wdh.
nach unten zusammenfassen

Punkt 10
Kopiere deine Personentube–einfügen auf dein Bild
passe die Größe an–scharfzeichnen
Schlagschatten 0/0/100/50
Auswahl *Selection 2 – Allymatou* laden
neue Ebene–mit Farbe 3 füllen
Effekte–3D Effekte–Innenfase wdh.
Schlagschatten 2/2/100/1 und mit Negativwerten
Schlagschatten -10/10/70/10
Auswahl aufheben

Punkt 11
Rand hinzufügen–2 Px dunkle Farbe
verkleinere dein Bild auf 950 Px Breite
evtl. scharfzeichnen
setz dein WZ und das Copyright aufs Bild
zusammenfassen und als jpg speichern.

Allymatou
© Lilith http://elegancefly.com braune2210

Allymatou
©Misticheskaya-www.PicsForDesign.com_PFD_KarinM449

Allymatou
© Kolibri https://blogkolibri.blogspot.com/ Blog geschlossen Design Petra L.

Allymatou
Poser by Keiro
Design by Annelie

Allymatou
Art Content https://www.art_content_com_13968

Allymatou
©Marie https://scrapscompany-SNCo4240 design by fairylight

Allymatou
Render by Angie www.angisposerwelt.de / Design by Barbara