INGE-LORE'S TUTORIALE

Denise – Swirling About

Swirling About

Inge-Lore 14.05.2020

.
.
.
.
.
.

Dieses Tutorial habe ich mit der Erlaubnis von Denise D. übersetzt,

ANIMABELLE

- Tutoriale – Animabelle
- Animabelle – Seite 2
- Animabelle 3 alte Übersetzungen
- Animabelle 4 alte Übersetzungen
- Animabelle 5 Alte Übersetzungen
- Animabelle 6 Alte Übersetzungen

BARBARA

- Tutoriale – Barbara

BEA

- Tutoriale – Bea

CARINE

- Carine 2 alte Übersetzungen
- Tutoriale – Carine

COLYBRIX

- Tutoriale – Colybrix
- Colybrix 2

DENISE

- Tutoriale – Denise

ihre schöne Gruppe findest du hier

Thank you very much Denise for your permission to translate.

Das Copyright des original Tutorials liegt alleine bei Denise D.
das Copyright der deutschen Übersetzung liegt alleine bei mir,Inge-Lore.Es ist nicht erlaubt,mein Tutorial zu kopieren oder aufanderen Seiten zum download anzubieten.Mein Material habe ich aus diversen Tubengruppen.Das Copyright des Materials liegt alleine beim jeweiligen Künstler.Sollte ich ein Copyright verletzt haben,sendet mir bitte eine E-Mail.Ich danke allen Tubern für das schöne Material, ohne das es solche schönen Bilder gar nicht geben würde.

Mein besonderer Dank geht an Laguna für die schöne Tube.

Ich habe das Tutorial mit PSP 2019 Ultimate gebastelt,aber es sollte auch mit allen anderen Varianten zu basteln gehen

****

Hier werden meine Tutoriale getestet

****

Plugins

Filters Ulimited–&<BkgKaleidoscope>–Radial Replicate
Graphics Plus–Cross Shadow
Graphics Plus–Contrast
Filters Ulimited–&<Bkg Designer sf10 lll>–Tunnel Tile
Simple–Top Left Mirror
Distort–Ocean Ripple im Material
Alien Skin Eye Candy 5 Impact – Perspective Shadow
Alien Skin Xenofex 2–Burnt Edges

****

Material oder HIER

du brauchst noch
Hintergrundtube
Dekotube
Personentube
meine ist von Laguna und du bekommst sie HIER
****

Vorwort !!

Alle,die mit einer neuen PSP Version (ab X3) arbeiten,
können nicht mehr so spiegeln,wie man es bis dahin kannte.
Dafür habe ich eine kleine Anleitung geschrieben,wie es
mit Skripten geht. Schau HIER
Ich arbeite nur noch mit den Skripten,

- Denise – 2
- Denise 3

MIEKE

- Mieke Tut 1-80
- Mieke 81 – 160
- Mieke 161 – 233
- Mieke Weihnachten 1-62
- Tutoriale – Mieke

EVALYNDA

- Evalynda 2
- Tutoriale – Evalynda

FRANIE MARGOT

- Tutoriale – Franie Margot
- Franie Margot 2
- Franie Margot 3

NICOLE

- Tutoriale – Nicole
- Nicole 2

SOXIKIBEM

- Soxikibem – Tuts 1-32
- Tutoriale – Soxikibem
- Soxikibem – Seite 2
- Soxikibem – Seite 3
- Soxikibem – Seite 4
- Tutoriale – Ana-Maria
- Tutoriale – CidaBen
- Tutoriale – Elaine
- Tutoriale – Inacia Neves
- Tutoriale – Leni Diniz
- Tutoriale – Marcinha
- Tutoriale – Roberta
- Tutoriale – Tati Robert
- Marcinha und Soxikibem
- Tutoriale Marcinha + Elaine

TESY

- Tesy Tuts 1-37
- Tutoriale – Tesy

SWEETY

- Sweety Tut 1-81
- Sweety Tuts 82-104
- Tutoriale – Sweety

VALY

weil es viel einfacher ist !!!

****

Wenn etwas verkleinert wird,dann immer ohne Haken bei *Alle Ebenen angepaßt*, andernfalls schreibe ich es dazu.

****

Das Originaltut

.

.

.

.

.

Punkt 1

Schiebe *14* in den Texturordner.

Doppelklick auf das Preset,es installiert sich alleine.

Such dir aus deinen Tuben eine helle,mittlere und dunkle Farbe.

Öffne ein neues Blatt 850 x 550 Px–mit dem VG Verlauf füllen.

Plugins–Distort–Ocean Ripple

Kanteneffekte–nachzeichnen

Punkt 2

Ebene duplizieren

- Tutoriale – Valy
- Valy – alte Tutoriale

YEDRALINA

- Yedralina 2 alte Tutoriale
- Tutoriale – Yedralina

ELISE

- Tutoriale – Elise
- Elise 2

MELODI

- Tutoriale – Melodi

NOCH MEHR TUTORIALE

Andre 1 + 2 + 3 + 4

Annarella

Anesia

Azalee 1

Belinda 1 2 3

Bijounet

Catrien

Ceylan

Cloclo

Cloclo 2 3 4

Cloclo alte Tuts

Corinne

Dilek

Domie

Edith 1 2 3 4

Eglantine

Kathania

Katinka Tuts 1-29

Katinka 1 + 2 + 3 + 4

Kamil

Lady Graph

Laurette

Libellule

Lily

Filters Ulimited–&<BkgKaleidoscope>–Radial Replicate

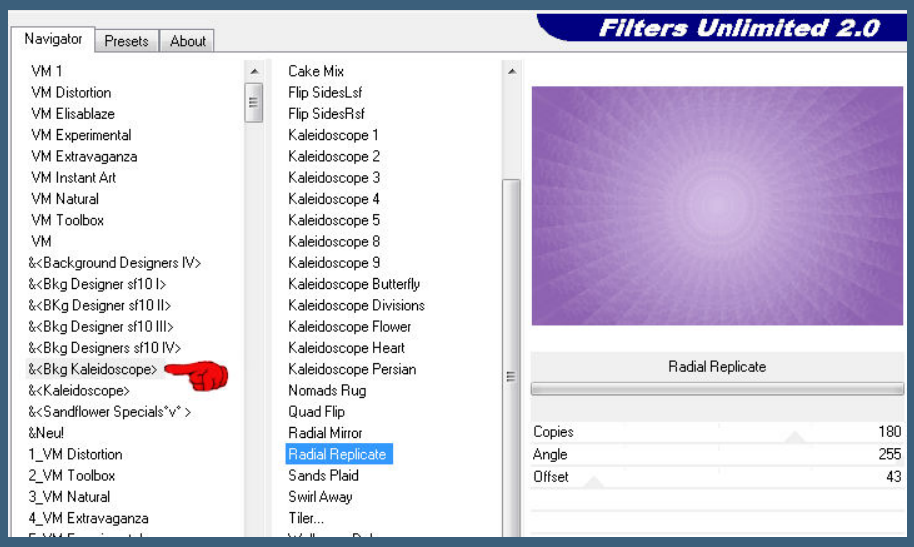

Kanteneffekte–nachzeichnen
Ebene verkleinern auf 85%–stark scharfzeichnen
aktiviere den Verzerrungspinsel

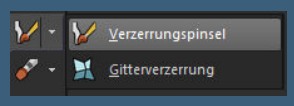

mit dieser Einstellung

setz den Pinsel oben links auf die Ecke und halte die Maustaste
so lange gedrückt,bis du eine schöne Drehung hast

dann klicke auf den Haken zum übernehmen

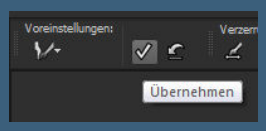

Lola

Malacka 1 2 3

Mentali

Mineko 2 3 4 5

Noisette Tuts 1-80 81-167

Noisette

Poushka

Rose de Sable

Tine Tuts 1-58

Tine ab 59

Womanance

Zane

Ostern 1 2

Weihnachten 1 2 3 4 5

Signtags

Animationen

Punkt 3

Klicke jetzt auf den rechten Wirbel und die Größe wieder auf 250

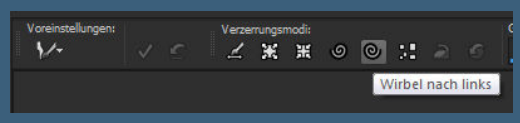

setz die Maustaste unten rechts auf die Ecke
und lass erst wieder los,wenn du eine schöne Drehung hast

klicke wieder auf den Haken oben links
die Wirbel sollen nicht über das Gesamtbild hinaus gehen

Plugins–Alien Skin Eye Candy 5 Impact – Perspective Shadow

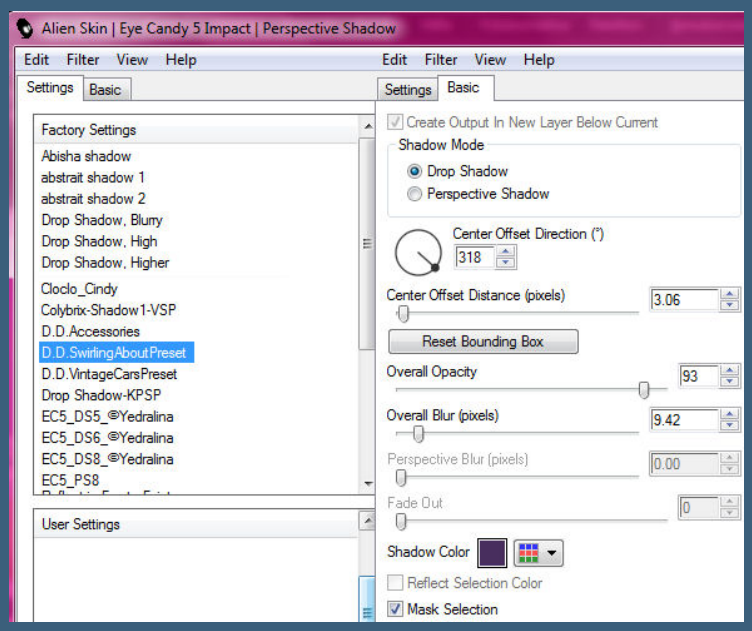

oder Schlagschatten 0/0/70/25

Punkt 4

Kopiere *Vyp_Nolwen_deco01*–einfügen auf dein Bild

vergrößern auf 130 %

Bildeffekte–Versatz 40 / 0

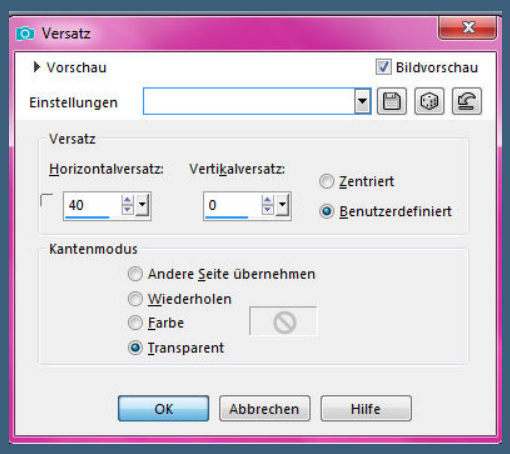

Ebene duplizieren–vertikal spiegeln

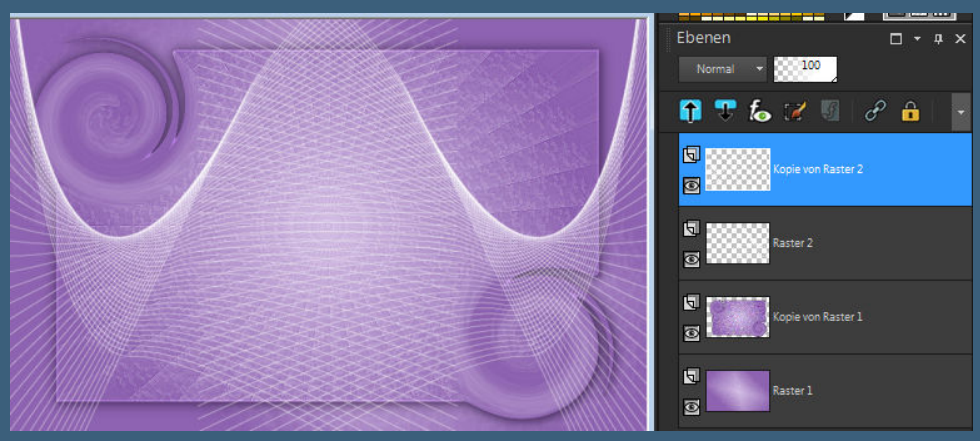

sichtbar zusammenfassen

Ebene duplizieren–verkleinern auf 85%–scharfzeichnen

Punkt 5

Geh auf die untere Ebene–horizontal spiegeln

Plugins–Alien Skin Xenofex 2–Burnt Edges

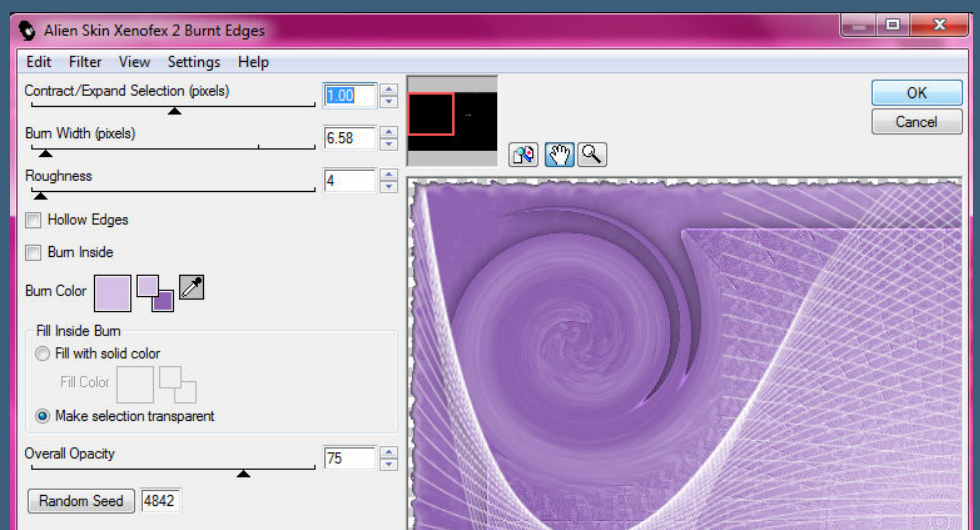

Bild–Leinwandgröße

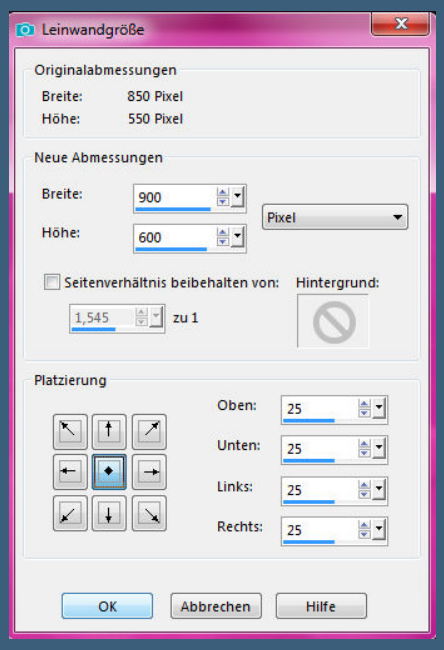

neue Ebene–nach unten schieben–mit dem Verlauf füllen
Filters Ulimited–&<Bkg Designer sf10 lll>–Tunnel Tile

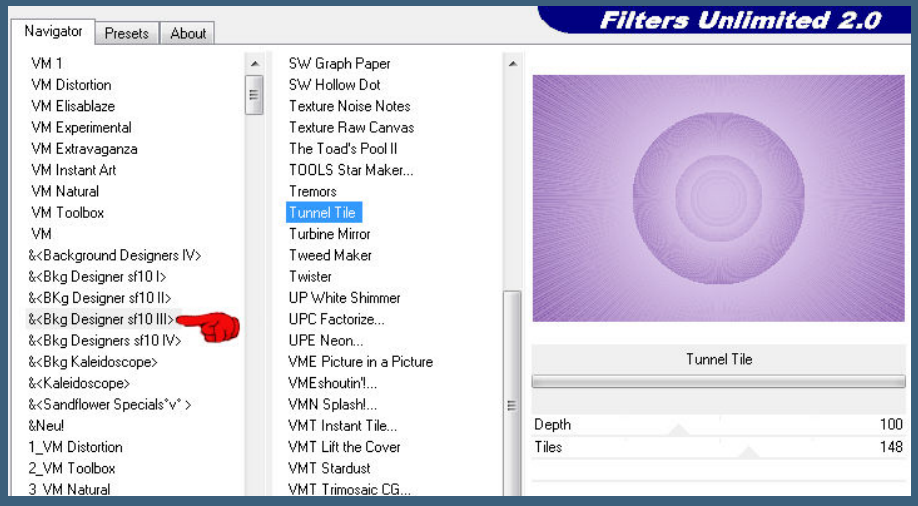

stelle die beiden oberen Ebenen unsichtbar,bleib auf Raster 1

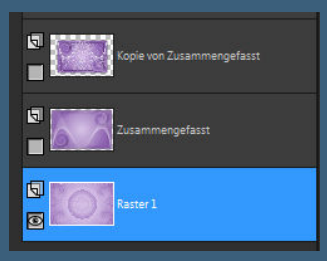

aktiviere nochmal den Verzerrungspinsel

<u>Punkt 6</u>

Die Einstellung steht wieder auf 250 und für die linke Seite klicke die Rechtsdrehung an,drehe dann auf der linken Seite
oben und unten eine kleine Drehung,aber achte darauf,dass sich
nicht das gesamte Bild dreht,für die rechte Seite nimmst du
die Linksdrehung,gefällt es dir,dann klicke auf den Haken
so sollte es danach aussehen

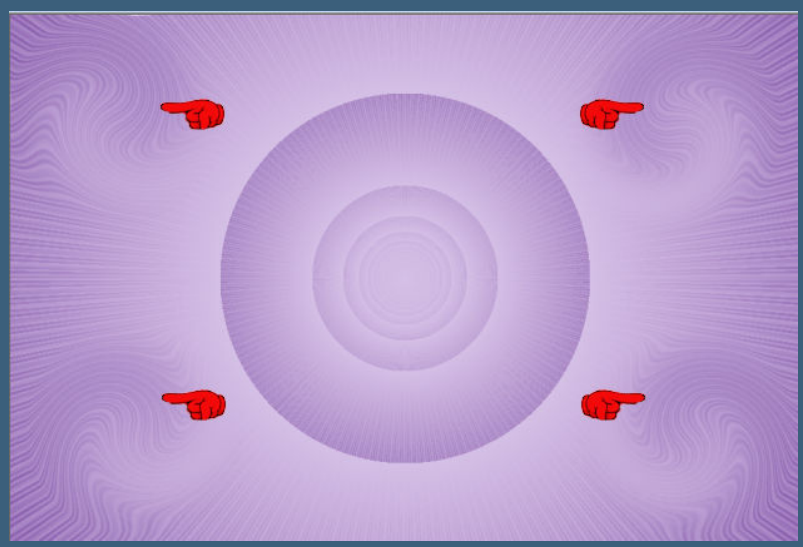

Punkt 7
Stelle die beiden oberen Ebenen wieder sichtbar
geh auf die mittlere Ebene
Plugins–Alien Skin Eye Candy 5 Impact – Perspective Shadow wdh.
oder Schlagschatten 0/0/70/25
geh auf die oberste Ebene
Plugins–Alien Skin Eye Candy 5 Impact – Perspective Shadow wdh.
oder Schlagschatten 0/0/70/25

Punkt 8
Kopiere *BetteDladyblue41*–einfügen auf dein Bild
Bildeffekte–Versatz 0 / 285
Plugins–Alien Skin Eye Candy 5 Impact – Perspective Shadow
Ebene duplizieren–horizontal spiegeln-nach unten zusammenfassen
kopiere deine Hintergrundtube–einfügen auf dein Bild
passe die Größe an–scharfzeichnen–Deckkraft +/-80%

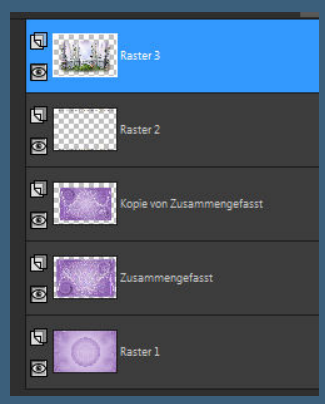

Punkt 9
Rand hinzufügen–3 Px dunkle Farbe
Auswahl alles
Rand hinzufügen–8 Px helle Farbe

Auswahl umkehren
Textureffekte–Flechten

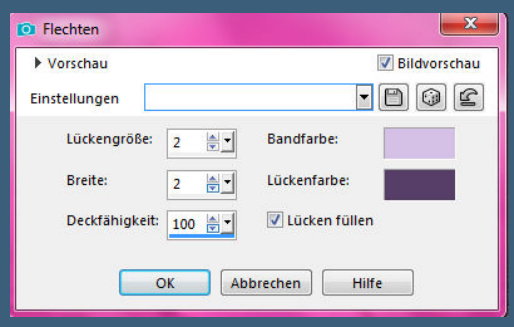

scharfzeichnen–Auswahl aufheben

Punkt 10
Rand hinzufügen–3 Px dunkle Farbe
Auswahl alles–ändern–verkleinern um 14 Px
Effekte–3D Effekte–Aussparung

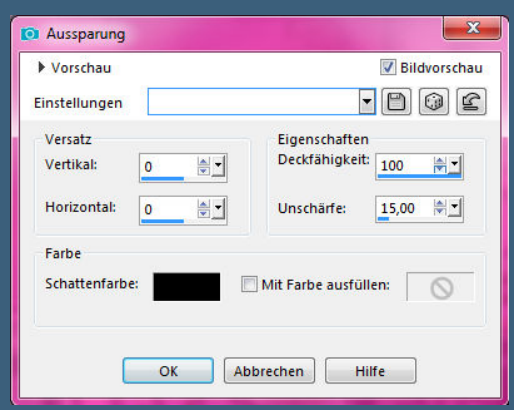

evtl.musst du dafür eine neue Ebene erstellen
Auswahl alles
Rand hinzufügen–25 Px mittlere Farbe
Auswahl umkehren

Punkt 11
Textureffekte–Textur *14*

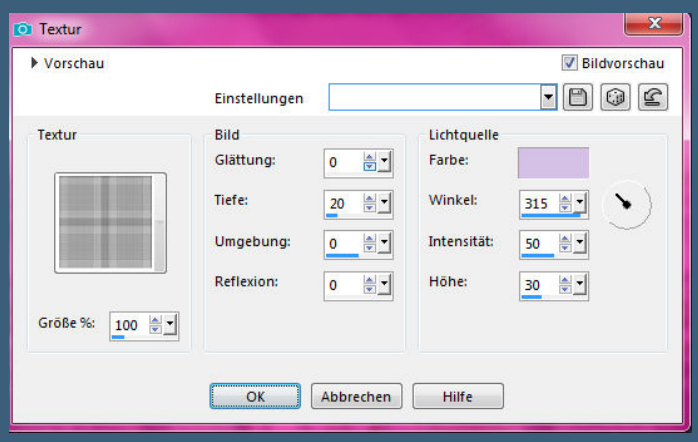

Effekte–3D Effekte–Innenfase

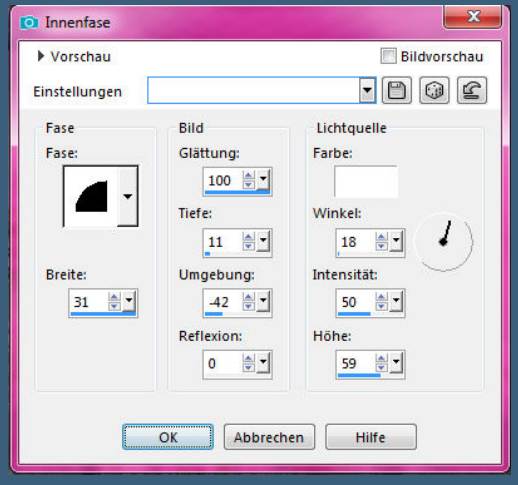

Auswahl aufheben
Rand hinzufügen–3 Px dunkle Farbe
Auswahl alles
Rand hinzufügen–8 Px helle Farbe
Auswahl umkehren
Textureffekte–Flechten wdh
scharfzeichnen–Auswahl aufheben

<u>Punkt 12</u>
Rand hinzufügen–3 Px dunkle Farbe
Auswahl alles
Rand hinzufügen–45 Px weiß
Auswahl umkehren–mit diesem Verlauf füllen

Plugins–Graphics Plus–Cross Shadow Standard
Auswahl verkleinern um 5 Px
neue Ebene–mit dem Verlauf füllen

<u>Punkt 13</u>
Plugins–Graphics Plus–Contrast

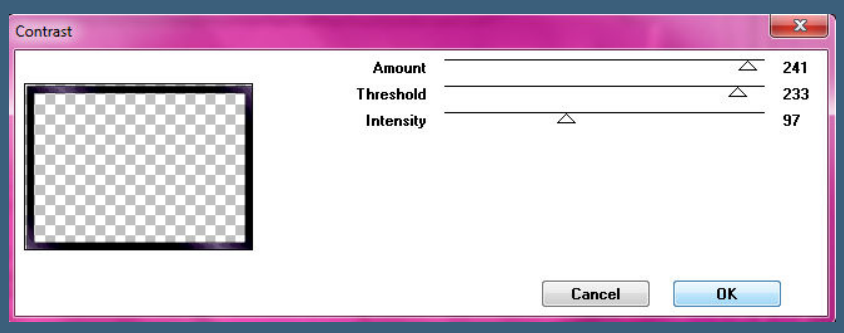

Mischmodus weiches Licht
nach unten zusammenfassen
Effekte–3D Effekte–Innenfase wdh.
Schlagschatten wdh–Auswahl aufheben
neue Ebene–Auswahl alles
kopiere *christineslair- corneredge*
einfügen in die Auswahl–Auswahl aufheben–scharfzeichnen
Schlagschatten 2/2/80/5

Punkt 14
Rand hinzufügen–3 Px dunkle Farbe
Auswahl alles
Rand hinzufügen–8 Px helle Farbe
Auswahl umkehren–Flechten wdh–scharfzeichnen
Auswahl aufheben
Rand hinzufügen–3 Px dunkle Farbe

Punkt 15
Kopiere deine Blumentube–einfügen auf dein Bild
passe die Größe an–scharfzeichnen
nach links unten in die Ecke schieben
Schlagschatten 0/0/80/30
kopiere deine Dekotube/n–einfügen auf dein Bild
Größe anpassen–scharfzeichnen
Schlagschatten wdh.

Punkt 16
Auswahl alles
Rand hinzufügen–30 Px helle Farbe
Auswahl umkehren
Textureffekte–Textur wdh.
Effekte–3D Effekte–Innenfase wdh.
Auswahl aufheben
Rand hinzufügen–3Px dunkle Farbe

Punkt 17
Kopiere *D.D.LaceCorner*–einfügen auf dein Bild
nach oben links in die Ecke schieben
Schlagschatten 2/2/80/5
Plugins–Simple–Top Left Mirror
kopiere deine Personentube–einfügen auf dein Bild
Größe anpassen–scharfzeichnen
Schlagschatten 0/0/80/30
alles zusammenfassen–verkleinern auf 950 Px Breite evtl.scharfzeichnen – setz WZ und Copyright aufs Bild zusammenfassen und als jpg speichern.

Render by Coobsti
ON/OFF
VOLUME
TUNER

Drink Me
Artist:Laguna_PicsForDesign.com_Karinbbg654