INGE-LORE'S TUTORIALE

Lily-3-Justine

Justine

Inge-Lore 03.05.2014

.

.

.

.

.

Dieses Tutorial habe ich mit der Erlaubnis von Lily übersetzt,

ihre schöne Seite findest du hier

Merci Lily de ce que je peux traduire vos beaux tutoriaux.
Das Copyright des original Tutorials liegt alleine bei Lily,
das Copyright der deutschen Übersetzung liegt alleine bei mir,Inge-Lore.

Es ist nicht erlaubt,das Tutorial zu kopieren oder auf

anderen Seiten zum download anzubieten.

ANIMABELLE

- Tutoriale – Animabelle
- Animabelle – Seite 2
- Animabelle 3 alte Übersetzungen
- Animabelle 4 alte Übersetzungen
- Animabelle 5 Alte Übersetzungen
- Animabelle 6 Alte Übersetzungen

BARBARA

- Tutoriale – Barbara

BEA

- Tutoriale – Bea

CARINE

- Carine 2 alte Übersetzungen
- Tutoriale – Carine

COLYBRIX

- Tutoriale – Colybrix
- Colybrix 2

DENISE

- Tutoriale – Denise
- Denise – 2
- Denise 3

MIEKE

Mein Material habe ich aus diversen Tubengruppen.

Das Copyright des Materials liegt alleine beim jeweiligen Künstler.

Sollte ich ein Copyright verletzt haben,sendet mir bitte eine E-Mail.

Ich danke allen Tubern für das schöne Material,

ohne das es solche schönen Bilder gar nicht geben würde.

Mein besonderer Dank geht an VeryMany für die schöne Personentube

Ich habe das Tutorial mit PSP X2 geschrieben,aber es sollte auch mit allen anderen Varianten zu basteln gehen.
****
Hier werden meine Tutoriale getestet

****
Plugins

Filters Unlimited 2.0
VM Natural – Sparkle
Filter Factory Gallery A – Kaleidoscope II
Simple – Centre Tile
Filter Unlimited – &<Bkg Designer sf10I – Balloons
Alien Skin Eye Candy 5 Impact – Glass

****

Material oder HIER

du brauchst noch
Personentube
meine ist von VeryMany und du bekommst sie HIER
****

Vorwort !!

Alle,die mit einer neuen PSP Version (ab X3) arbeiten,
können nicht mehr so spiegeln,wie man es bis dahin kannte.
Dafür habe ich eine kleine Anleitung geschrieben,wie es
mit Skripten geht. Schau HIER
Weil man bei den neuen PSP Versionen nicht mehr so einfach spiegeln kann,

mir dadurch die Arbeit schwerer gemacht wird und dir auch,
habe ich mich dazu entschieden,
nur noch mit den Skripten zu arbeiten !!!!
Mach es dir auch einfach und installiere dir die Skripte !!

****

Wenn etwas verkleinert wird,dann immer ohne Haken bei *Alle Ebenen angepaßt*,
andernfalls schreibe ich es dazu.
****
Das Originaltut HIER
.
.
.

- Mieke Tut 1-80
- Mieke 81 – 160
- Mieke 161 – 233
- Mieke Weihnachten 1-62
- Tutoriale – Mieke

EVALYNDA

- Evalynda 2
- Tutoriale – Evalynda

FRANIE MARGOT

- Tutoriale – Franie Margot
- Franie Margot 2
- Franie Margot 3

NICOLE

- Tutoriale – Nicole
- Nicole 2

SOXIKIBEM

- Soxikibem – Tuts 1-32
- Tutoriale – Soxikibem
- Soxikibem – Seite 2
- Soxikibem – Seite 3
- Soxikibem – Seite 4
- Tutoriale – Ana-Maria
- Tutoriale – CidaBen
- Tutoriale – Elaine
- Tutoriale – Inacia Neves
- Tutoriale – Leni Diniz
- Tutoriale – Marcinha
- Tutoriale – Roberta
- Tutoriale – Tati Robert
- Marcinha und Soxikibem
- Tutoriale Marcinha + Elaine

TESY

- Tesy Tuts 1-37
- Tutoriale – Tesy

SWEETY

- Sweety Tut 1-81
- Sweety Tuts 82-104
- Tutoriale – Sweety

VALY

- Tutoriale – Valy
- Valy – alte Tutoriale

YEDRALINA

.

.

Schiebe den Ordner *Sélections* in den Auswahlordner bei PSP.
Hole dir die Datei *brush flower.PspBrush* ins PSP,
geh oben links auf Datei–Exportieren–Spezialpinsel
in sich öffnenden Fenster gibst du dem Pinsel einen Namen,
damit du ihn schnell wiederfindest und klickst auf Ok.
Die Datei *Forme 1 Lily.PspShape schiebe in den Ordner Formen oder Shapes bei PSP.

Punkt 1

Such dir aus deinen Tuben eine helle VG und dunkle HG Farbe aus.
öffne ein neues Blatt 900 x 550 Px
fülle es mit diesem Farbverlauf

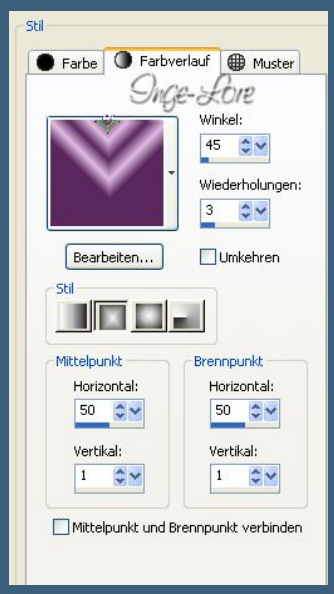

Ebene duplizieren
Bild–vertikal und horizontal spiegeln
stelle die Deckkraft auf 50 %
fasse sichtbar zusammen.
Effekte–Plugins–Filter Factory Gallery A – Kaleidoscope II

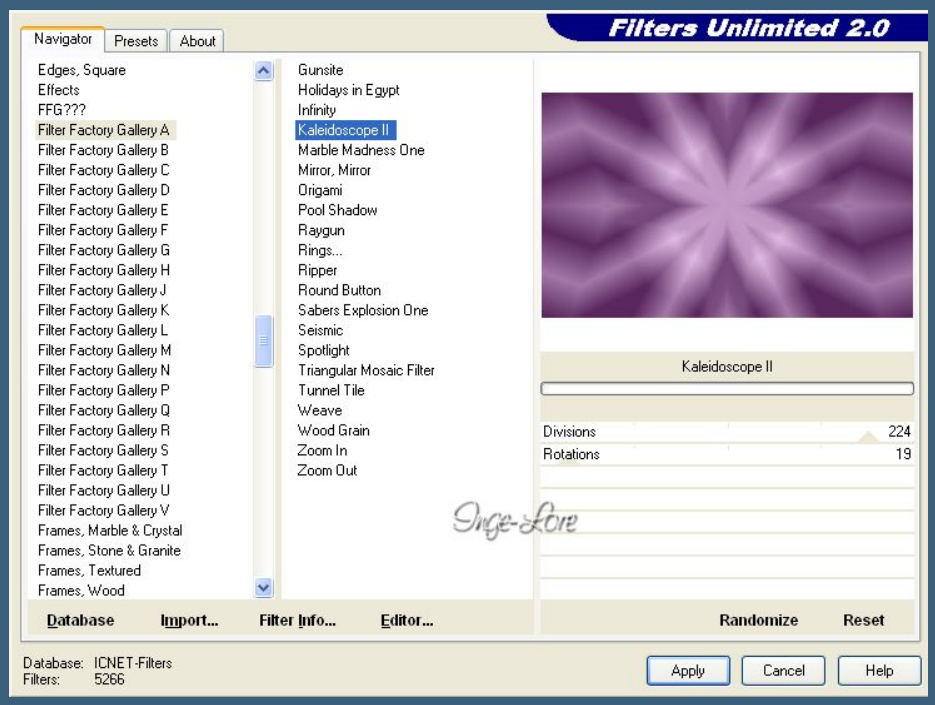

- Yedralina 2 alte Tutoriale
- Tutoriale – Yedralina

ELISE

- Tutoriale – Elise
- Elise 2

MELODI

- Tutoriale – Melodi

NOCH MEHR TUTORIALE

Andre 1 + 2 + 3 + 4

Annarella

Anesia

Azalee 1

Belinda 1 2 3

Bijounet

Catrien

Ceylan

Cloclo

Cloclo 2 3 4

Cloclo alte Tuts

Corinne

Dilek

Domie

Edith 1 2 3 4

Eglantine

Kathania

Katinka Tuts 1-29

Katinka 1 + 2 + 3 + 4

Kamil

Lady Graph

Laurette

Libellule

Lily

Lola

Malacka 1 2 3

Mentali

Mineko 2 3 4 5

Noisette Tuts 1-80 81-167

Noisette

Poushka

Rose de Sable

Tine Tuts 1-58

Tine ab 59

Womanance

Zane

Ostern 1 2

Weihnachten 1 2 3 4 5

Signtags

Animationen

Punkt 2

Effekte–Reflektionseffekte–Spiegelkabinett

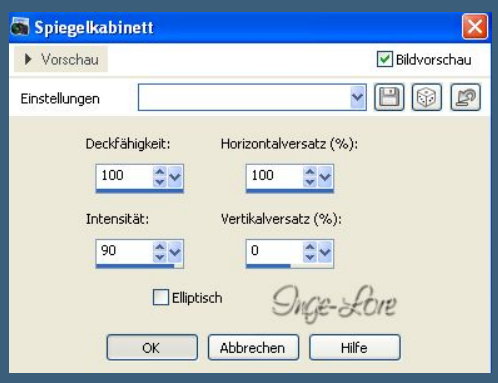

Ebene duplizieren–vertikal spiegeln

stelle die Deckkraft auf 50 %–nach unten zusammenfassen.

Effekte–Plugins–Simple – Centre Tile

Ebene duplizieren

Filters Unlimited 2.0 – &<Background Designers sf10I> – Balloons

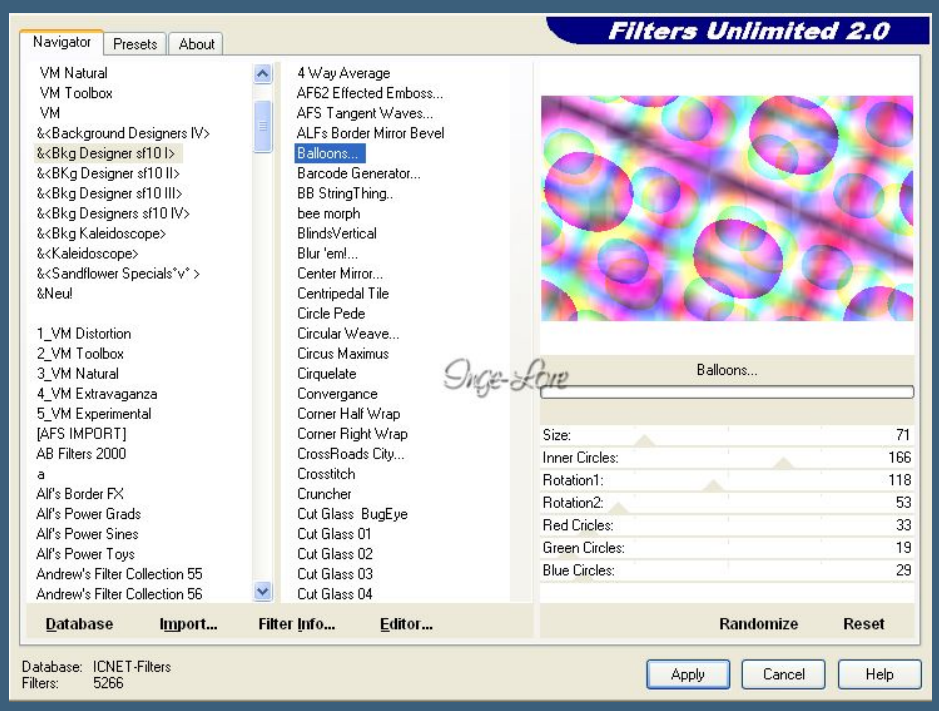

stelle den Mischmodus auf weiches Licht und die Deckkraft auf 60 %.

Neue Ebene–stell die Deckkraft vom Fülleimer auf 50 %

fülle die Ebene mit der VG Farbe

Ebenen–Maskenebene aus Bild–*Narah_mask_0578*

zusammenfassen–Gruppe zusammenfassen.

Punkt 3

Geh auf die unterste Ebene

Auswahl–Auswahl laden/speichern–Auswahl aus Datei laden

lade dir die Auswahl *tuto justine_sélection 1*

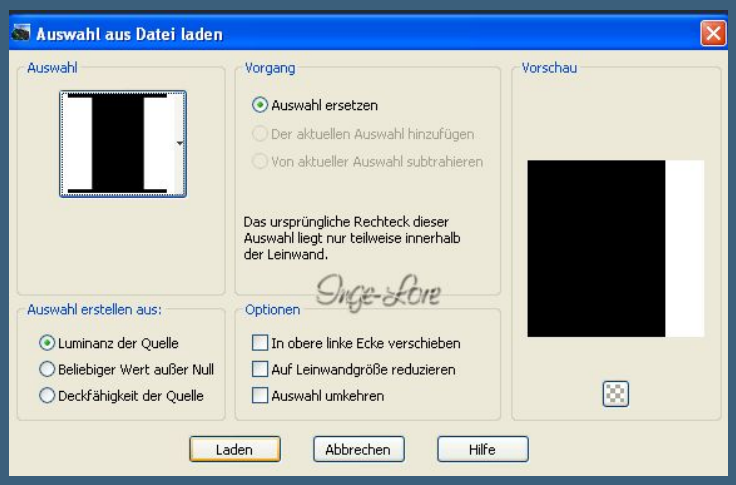

in Ebene umwandeln–an oberste Stelle schieben

Effekte–3D Effekte–Schlagschatten 0/0/80/40

Auswahl aufheben.

Geh wieder auf die unterste Ebene

Effekte–Plugins–VM Natural – Sparkle

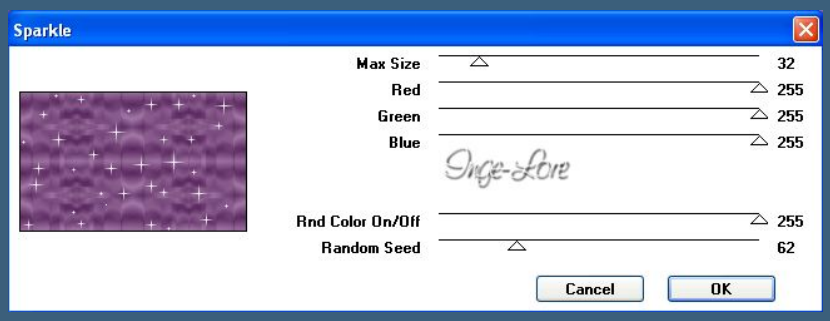

geh eine Ebene höher–neue Ebene

Punkt 4

Auswahl *tuto justine_sélection 2* laden

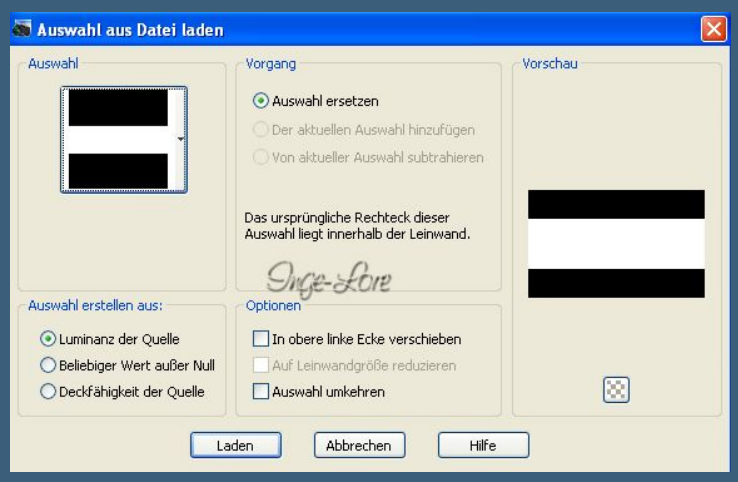

stelle die Deckkraft vom Fülleimer wieder auf 100 %

fülle die Auswahl mit der VG Farbe
Effekte–Textureffekte–Flechten

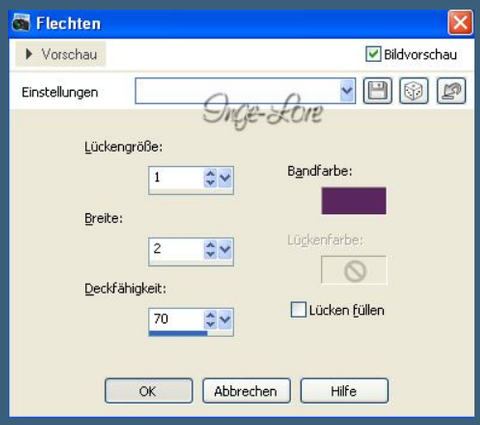

stelle die Deckkraft der Ebene auf 70 %.
Auswahl *tuto justine_sélection 3* laden

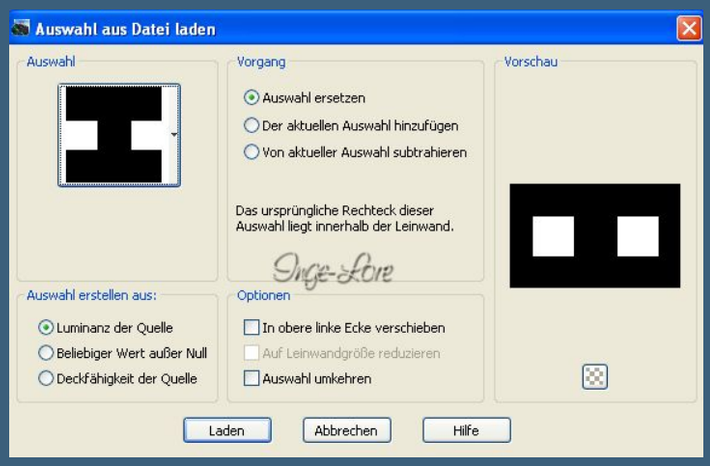

drück die Löschtaste–neue Ebene
Effekte–3D Effekte–Aussparung

neue Ebene–wiederhole die Aussparung mit -5/-5.
Ebene nach unten zusammenfassen und eine Ebene tiefer schieben.
Auswahl aufheben.
So sollte es bei dir auch aussehen.

<u>Punkt 5</u>

Geh auf Raster 2–Schlagschatten 0/0/30/40

Geh auf die oberste Ebene–neue Ebene

lade die Auswahl *tuto justine_sélection 4*

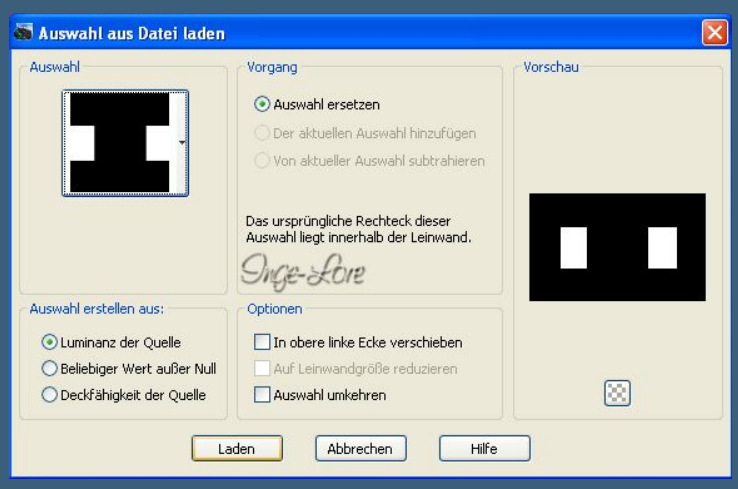

fülle die Auswahl mit weiß

Auswahl verkleinern um 15 px–Löschtaste drücken–Auswahl bleibt bestehen.

Neue Ebene–such dir den am Anfang exportierten Pinsel–stelle ihn so ein

und klick 1x in jedes Fenster

Effekte–Plugins–Alien Skin Eye Candy 5 Impact – Glass

klick einfach auf das Preset Clear.

Auswahl aufheben–Ebene nach unten zusammenfassen
Schlagschatten 2/2/60/10

<u>Punkt 6</u>
Alle Ebenen sichtbar zusammenfassen
kopiere *Déco oiseaux*–einfügen auf dein Bild
Effekte–Bildeffekte–Verschiebung 0/ 200

stelle den Mischmodus auf Helligkeit (Vorversion)
such dir die am Anfang in den Ordner geschobene Form

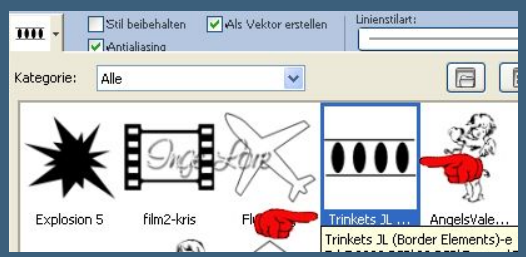

mit dieser Einstellung

als VG Farbe stelle weiß ein–HG Farbe wie gehabt
ziehe links so eine Form auf

Rechtsklick in die Ebene im Ebenenmanager–in Rasterebene umwandeln

Ebene duplizieren–vertikal spiegeln
nach unten zusammenfassen–Schlagschatten 2/2/60/5

<u>Punkt 7</u>
Kopiere die Textdatei–einfügen auf dein Bild
verkleinern auf 40 %–kein Haken bei alle Ebenen.

Kolorieren oder mit dem Zieleigenschaftenpinsel + + drüber gehen

wiederhole den letzten Schatten und schiebe den Text nach unten links.
Alle Ebenen zusammenfassen
Bild–Rand hinzufügen–1 Px schwarz

Rand hinzufügen HG Farbe

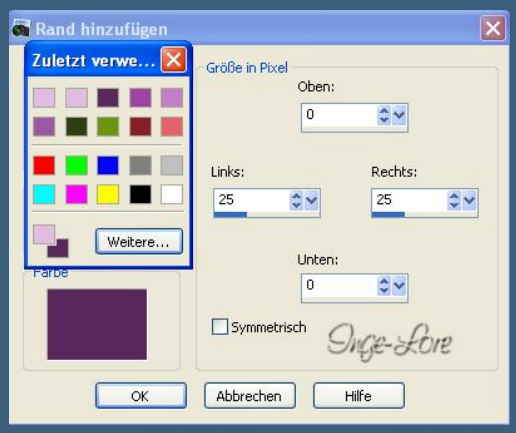

Rand hinzufügen weiß

aktiviere den Zauberstab und klick in den weißen Rand
Effekte–Geometrieeffekte–Parallelogramm

Auswahl umkehren–Schlagschatten
wiederhole den Schatten 1/1/50/30 auch mit -1/-1
Auswahl aufheben.

Punkt 8
Kopiere *Déco losange*–einfügen auf dein Bild
Schatten 1-1-50-1 schwarz
Kopiere deine Frauentube
einfügen auf dein Bild–passe die Größe an
schiebe sie mittig–scharfzeichnen–Schlagschatten 10/10/50/30
Fasse alle Ebenen zusammen
verkleinere dein Bild auf 900 Px Breite–Haken rein bei alle Ebenen angepaßt
setz noch dein WZ und das Copyright aufs Bild
zusammenfassen und scharfzeichnen.
Nun kannst du dein Bild als jpg speichern.