INGE-LORE'S TUTORIALE

Denise – Regatta Day

Regatta Day

Inge-Lore 14.05.2020

.
.
.
.
.
.

ANIMABELLE

- Tutoriale – Animabelle
- Animabelle – Seite 2
- Animabelle 3 alte Übersetzungen
- Animabelle 4 alte Übersetzungen
- Animabelle 5 Alte Übersetzungen
- Animabelle 6 Alte Übersetzungen

BARBARA

- Tutoriale – Barbara

BEA

- Tutoriale – Bea

CARINE

- Carine 2 alte Übersetzungen
- Tutoriale – Carine

COLYBRIX

- Tutoriale – Colybrix
- Colybrix 2

Dieses Tutorial habe ich mit der Erlaubnis von Denise D. übersetzt,
ihre schöne Gruppe findest du hier

Thank you very much Denise for your permission to translate.

Das Copyright des original Tutorials liegt alleine bei Denise D.
das Copyright der deutschen Übersetzung liegt alleine bei mir,Inge-Lore.Es ist nicht erlaubt,mein Tutorial zu kopieren oder aufanderen Seiten zum download anzubieten.Mein Material habe ich aus diversen Tubengruppen.Das Copyright des Materials liegt alleine beim jeweiligen Künstler.Sollte ich ein Copyright verletzt haben,sendet mir bitte eine E-Mail.Ich danke allen Tubern für das schöne Material, ohne das es solche schönen Bilder gar nicht geben würde.

Mein besonderer Dank geht an Marcy Design für die schönen Tube.

Ich habe das Tutorial mit PSP 2019 Ultimate gebastelt,aber es sollte auch mit allen anderen Varianten zu basteln gehen

****
Hier werden meine Tutoriale getestet

****
Plugins

Filters Unlimited–VM Stylize–Motion Trail Wild
Filters Unlimited–Edges, Square–Square Edge 08
VM Distortion–Flipper
Alien Skin Eye Candy 5 Impact – Perspective Shadow

****

Material oder HIER

du brauchst noch
Hintergrundtube
Dekotube
2 Personentuben
meine sind von Marcy Design und du bekommst sie HIER
****

Vorwort !!

Alle,die mit einer neuen PSP Version (ab X3) arbeiten,
können nicht mehr so spiegeln,wie man es bis dahin kannte.
Dafür habe ich eine kleine Anleitung geschrieben,wie es
mit Skripten geht. Schau HIER
Ich arbeite nur noch mit den Skripten,

weil es viel einfacher ist !!!
****

DENISE

- Tutoriale – Denise
- Denise – 2
- Denise 3

MIEKE

- Mieke Tut 1-80
- Mieke 81 – 160
- Mieke 161 – 233
- Mieke Weihnachten 1-62
- Tutoriale – Mieke

EVALYNDA

- Evalynda 2
- Tutoriale – Evalynda

FRANIE MARGOT

- Tutoriale – Franie Margot
- Franie Margot 2
- Franie Margot 3

NICOLE

- Tutoriale – Nicole
- Nicole 2

SOXIKIBEM

- Soxikibem – Tuts 1-32
- Tutoriale – Soxikibem
- Soxikibem – Seite 2
- Soxikibem – Seite 3
- Soxikibem – Seite 4
- Tutoriale – Ana-Maria
- Tutoriale – CidaBen
- Tutoriale – Elaine
- Tutoriale – Inacia Neves
- Tutoriale – Leni Diniz
- Tutoriale – Marcinha
- Tutoriale – Roberta
- Tutoriale – Tati Robert
- Marcinha und Soxikibem
- Tutoriale Marcinha + Elaine

TESY

- Tesy Tuts 1-37
- Tutoriale – Tesy

SWEETY

- Sweety Tut 1-81
- Sweety Tuts 82-104
- Tutoriale – Sweety

Wenn etwas verkleinert wird,dann immer ohne Haken bei *Alle Ebenen angepaßt*, andernfalls schreibe ich es dazu.

****

Das Originaltut

.

.

.

.

.

Punkt 1

Schiebe die Selectionen in den Auswahlordner.
Schiebe den Gradient in den Farbverlaufordner.
Schiebe *winni.texture.028* in den Texturordner.
Such dir aus deinen Tuben eine helle und dunkle Farbe.
Ändere den Verlauf nach deinen Farben.

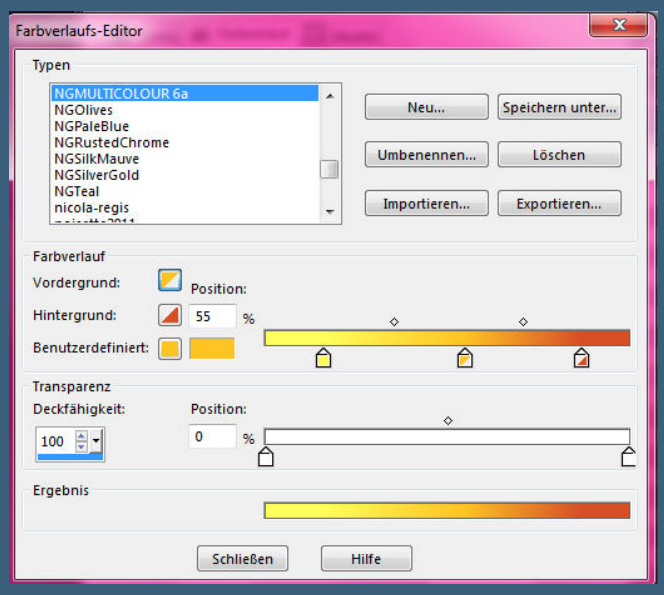

Punkt 2

Öffne ein neues Blatt 950 x 550 Px–mit diesem Verlauf füllen

Plugins–VM Distortion–Flipper

VALY

- Tutoriale – Valy
- Valy – alte Tutoriale

YEDRALINA

- Yedralina 2 alte Tutoriale
- Tutoriale – Yedralina

ELISE

- Tutoriale – Elise
- Elise 2

MELODI

- Tutoriale – Melodi

NOCH MEHR TUTORIALE

Andre 1 + 2 + 3 + 4

Annarella

Anesia

Azalee 1

Belinda 1 2 3

Bijounet

Catrien

Ceylan

Cloclo

Cloclo 2 3 4

Cloclo alte Tuts

Corinne

Dilek

Domie

Edith 1 2 3 4

Eglantine

Kathania

Katinka Tuts 1-29

Katinka 1 + 2 + 3 + 4

Kamil

Lady Graph

Laurette

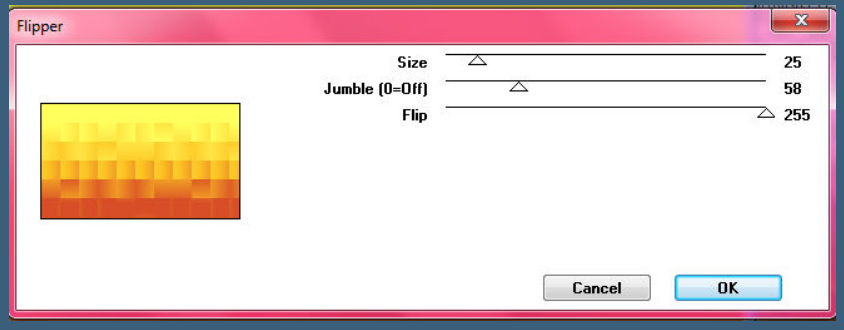

Kanteneffekte–nachzeichnen
Verzerrungseffekte–Polarkoordinaten

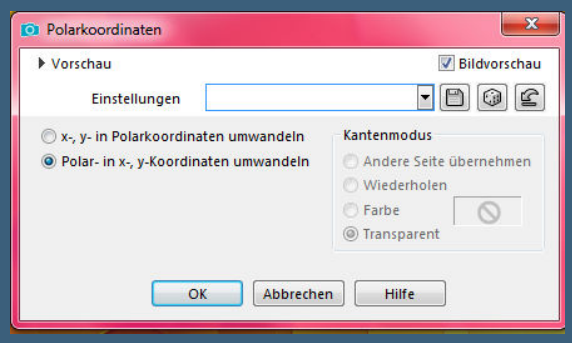

Auswahl–Auswahl laden/speichern–Auswahl aus Datei laden
Auswahl *D.D.RegattaDay* laden

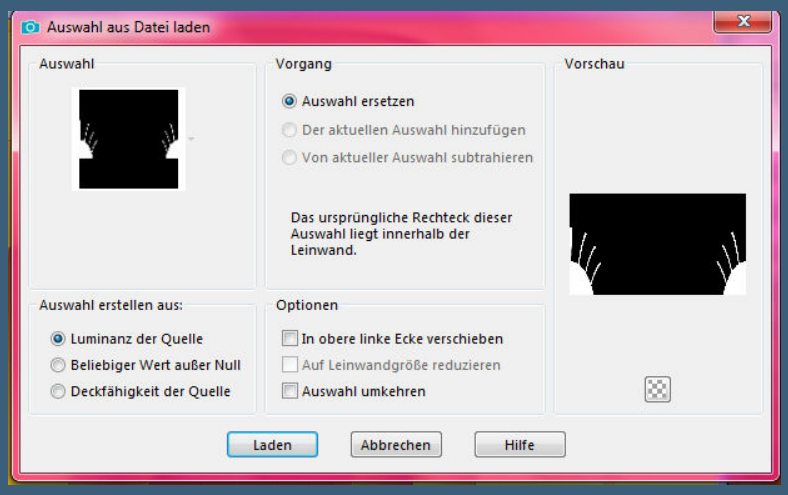

Punkt 3
Textureffekte–Textur *winni.texture.028*

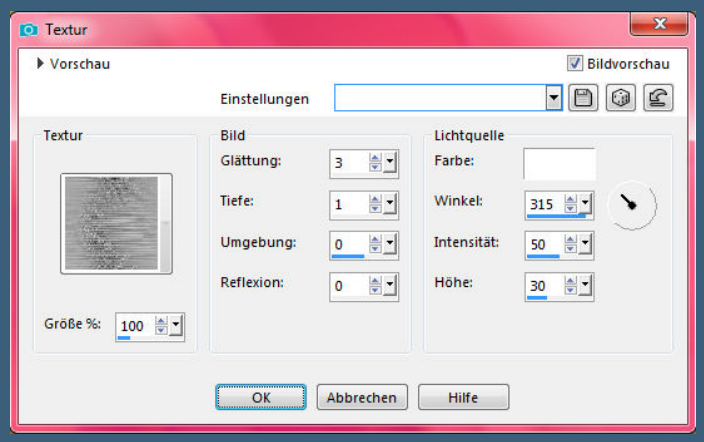

Auswahl aufheben
Ebene duplizieren–verkleinern auf 90%
Ebene horizontal spiegeln
Schlagschatten 0/0/80/30

Libellule
Lily
Lola
Malacka 1 2 3
Mentali
Mineko 2 3 4 5
Noisette Tuts 1-80 81-167
Noisette
Poushka
Rose de Sable
Tine Tuts 1-58
Tine ab 59
Womanance
Zane
Ostern 1 2
Weihnachten 1 2 3 4 5
Signtags
Animationen

neue Ebene–Auswahl *D.D.RegattaDay2* laden

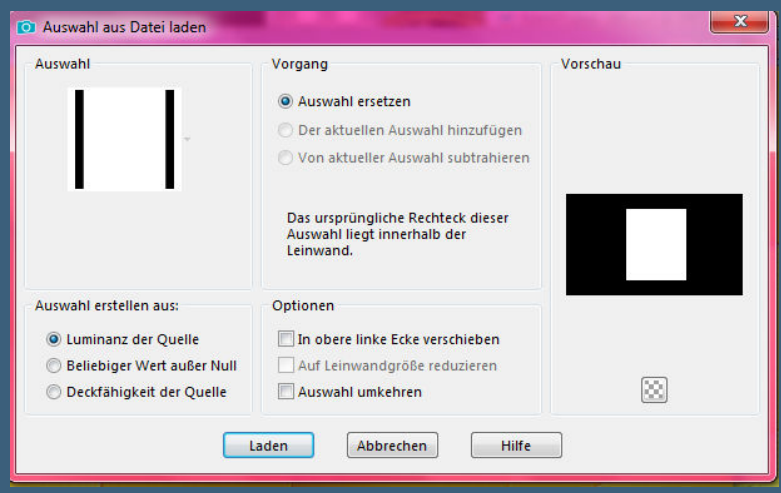

<u>Punkt 4</u>

Fülle die Auswahl mit dem Verlauf

Filters Unlimited–VM Stylize–Motion Trail Wild

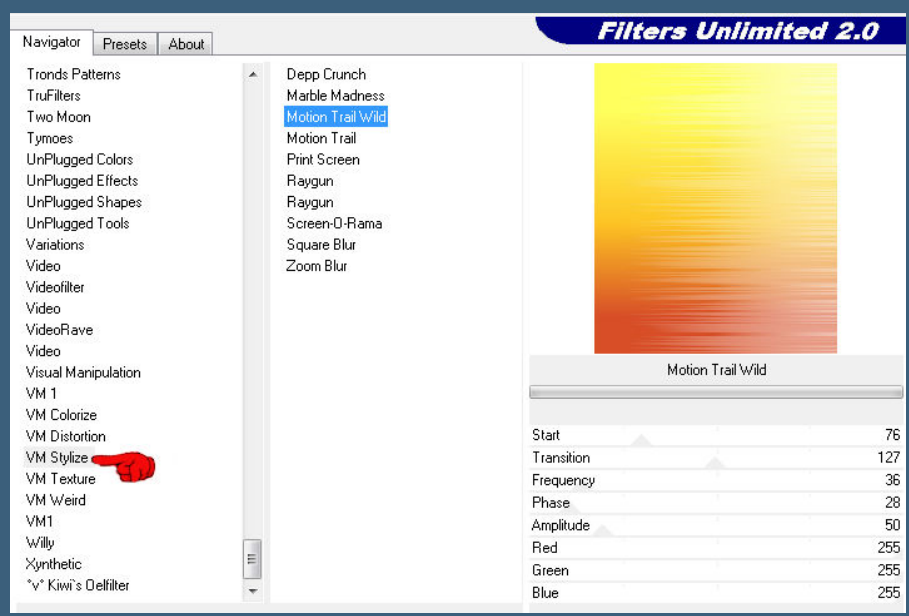

Filters Unlimited–Edges, Square–Square Edge 08

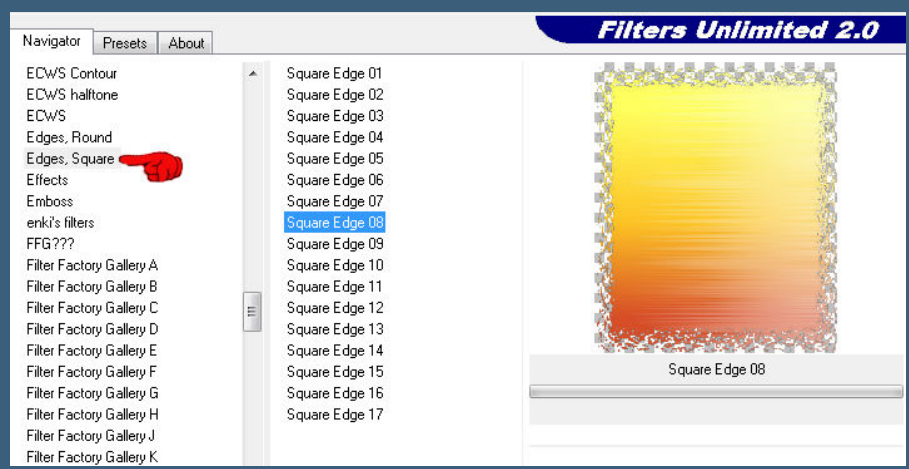

Auswahl aufheben

kopiere deine Hintergrundtube–einfügen auf dein Bild

passe die Größe an–scharfzeichnen

Punkt 5

Neue Ebene–Auswahl *D.D.RegattaDay3* laden

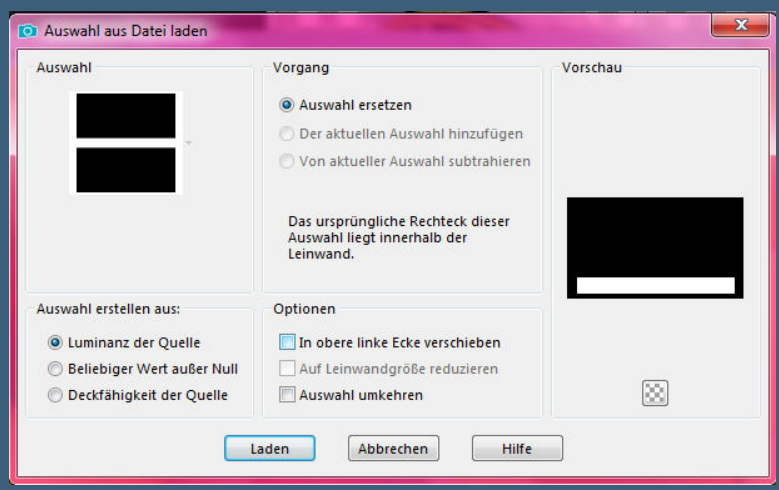

mit dem Verlauf füllen–Auswahl aufheben

Verzerrungseffekte–Welle

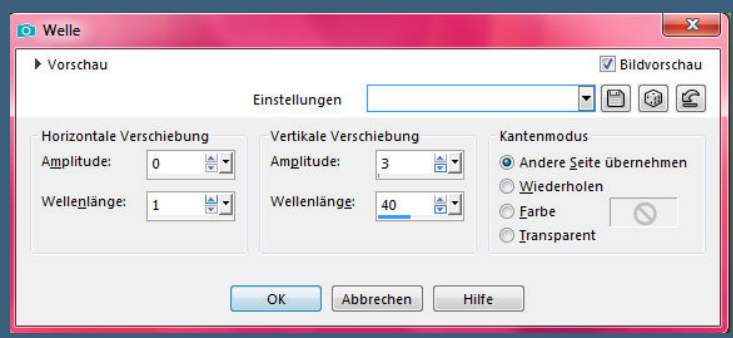

Textureffekte–Textur wdh.

Schlagschatten 0/0/100/40

sichtbar zusammenfassen–kopieren–einfügen als neues Bild

Punkt 6

Zurück zu deinem Bild

Rand hinzufügen–5 Px dunkle Farbe

Hintergrundebene umwandeln

Bild–Leinwandgröße

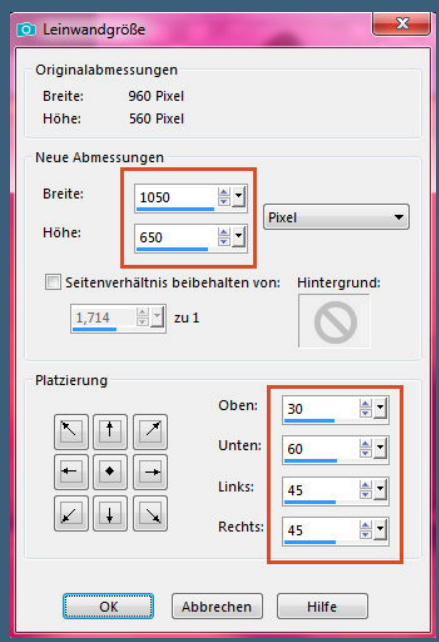

neue Ebene–nach unten schieben–Auswahl alles
einfügen in die Auswahl–Auswahl aufheben

Punkt 7
Einstellen–Unschärfe–Strahlenförmige Unschärfe

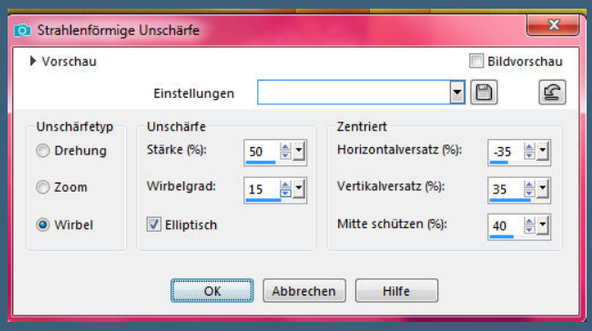

Textureffekte–Textur wdh.
Kanteneffekte–nachzeichnen
geh auf Raster 1–Schlagschatten wdh.
Auswahl alles
Rand hinzufügen–10 Px weiß

Punkt 8
Auswahl umkehren–mit dem Verlauf füllen
Schlagschatten wdh.–Auswahl alles
Rand hinzufügen–10 Px helle Farbe
Auswahl umkehren
Textureffekte–Jalousie

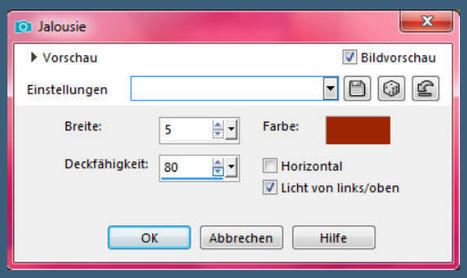

Schlagschatten wdh.–Auswahl alles

Punkt 9
Rand hinzufügen–50 Px weiß
Auswahl umkehren–mit diesem Verlauf füllen

Textureffekte–Textur wdh.
Verzerrungseffekte–Verzerren

Auswahl alles
Rand hinzufügen–10 Px helle Farbe
Auswahl umkehren

<u>Punkt 10</u>
Schlagschatten wdh.–Auswahl aufheben
Ebene duplizieren–verkleinern auf 95%
Schlagschatten wdh.
geh auf die untere Ebene
Strahlenförmige Unschärfe wdh.
Rand hinzufügen–4 Px dunkle Farbe

<u>Punkt 11</u>
Kopiere deine Tube für links–einfügen auf dein Bild
passe die Größe an–scharfzeichnen
Schlagschatten 0/0/80/30
Plugins–Alien Skin Eye Candy 5 Impact – Perspective Shadow

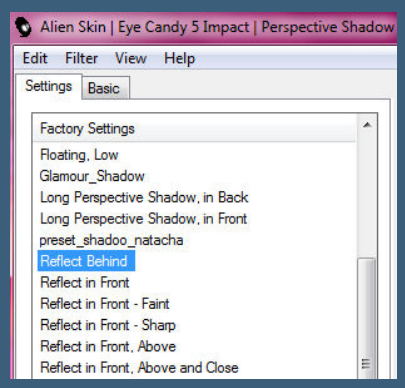

kopiere deine Tube für rechts–einfügen auf dein Bild
passe die Größe an–scharfzeichnen

Schlagschatten und Perspective Shadow wdh.

<u>Punkt 12</u>

Kopiere deine Dekotube – einfügen auf dein Bild
Größe anpassen – scharfzeichnen – Schlagschatten wdh.
kopiere den Text – einfügen auf dein Bild
Schlagschatten 2/2/80/5
Rand hinzufügen – 1 Px dunkle Farbe
verkleinere dein Bild auf 950 Px Breite – evtl.scharfzeichnen
setz dein WZ und das Copyright aufs Bild
zusammenfassen und als jpg speichern.

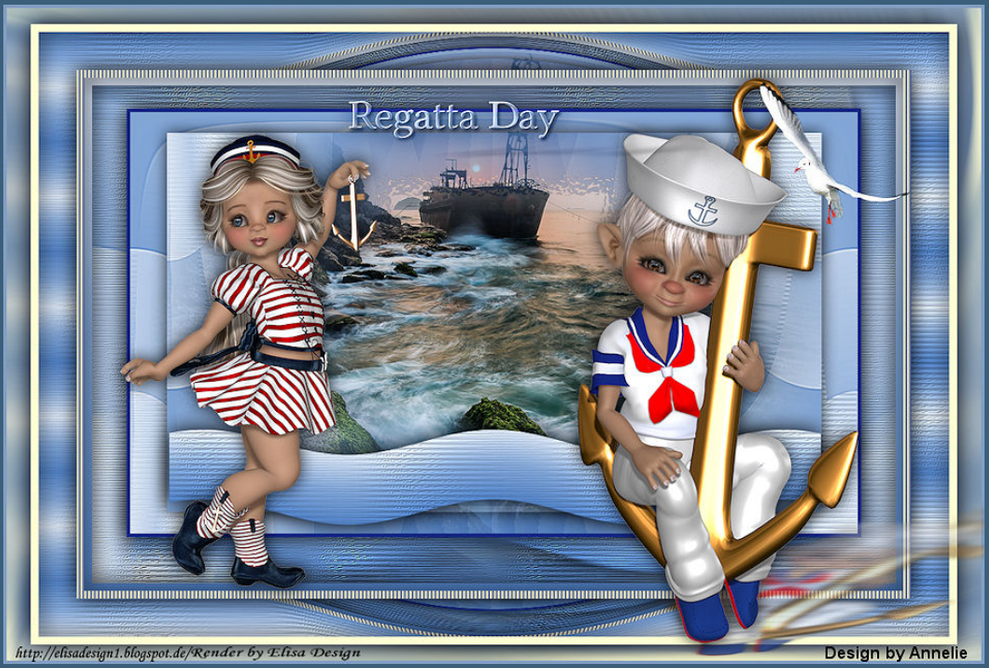
Regatta Day
http://elisadesign1.blogspot.de/Render by Elisa Design
Design by Annelie

A day at the beach
SUMMER
LOTION
© Anna Liwanag www.cdoestore.com/ CDO license # CDO-5441

Regatta Day
©Anna Liwanag www.cdoestore.com/CDO-5946
design by Fairylight

Regatta Day
design by Rita
©Marina Sushkova www.picsfordesign.com PFD-otto 917