INGE-LORE'S TUTORIALE

Soxikibem – Moi-Meme

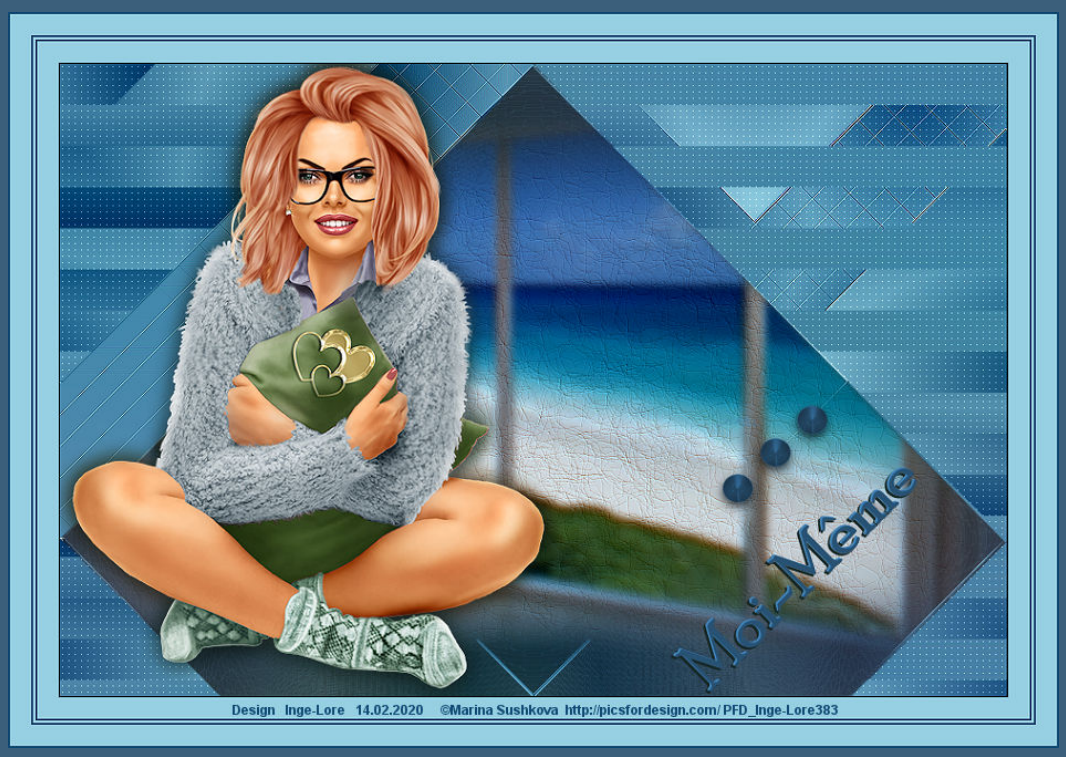

Moi-Meme

Inge-Lore 14.02.2020

Dieses Tutorial habe ich mit der Erlaubnis von Soxikibem übersetzt,

ihre schöne Seite findest du hier

Obrigada por Soxikibem sua permissão.

Das Copyright des original Tutorials liegt alleine bei Soxikibem,

ANIMABELLE

- Tutoriale – Animabelle
- Animabelle – Seite 2
- Animabelle 3 alte Übersetzungen
- Animabelle 4 alte Übersetzungen
- Animabelle 5 Alte Übersetzungen
- Animabelle 6 Alte Übersetzungen

BARBARA

- Tutoriale – Barbara

BEA

- Tutoriale – Bea

CARINE

- Carine 2 alte Übersetzungen
- Tutoriale – Carine

COLYBRIX

- Tutoriale – Colybrix
- Colybrix 2

DENISE

- Tutoriale – Denise
- Denise – 2
- Denise 3

MIEKE

das Copyright der deutschen Übersetzung liegt alleine bei mir,Inge-Lore.

Es ist nicht erlaubt,mein Tutorial zu kopieren oder auf

anderen Seiten zum download anzubieten.

Mein Material habe ich aus diversen Tubengruppen.

Das Copyright des Materials liegt alleine beim jeweiligen Künstler.

Sollte ich ein Copyright verletzt haben,sendet mir bitte eine E-Mail.

Ich danke allen Tubern für das schöne Material,

ohne das es solche schönen Bilder gar nicht geben würde.

Mein besonderer Dank geht an Marina Sushkova für ihre wunderschöne Personentube.

Ich habe das Tutorial mit PSP 2019 Ultimate gebastelt,aber es sollte auch mit allen anderen Varianten zu basteln gehen.

****
Hier werden meine Tutoriale getestet

****

Plugins

Carolaine and Sensibility–CS-Linear-H
Filter Factory Gallery M–Ambrosia
L en K landksiteofwonders–L en K Paris
Simple–Blintz
Simple–4 Way Average
Filters Unlimited–<& Background Designers IV>–sf10 Diamond Flip
Filters Unlimited–<& Bkg Designer sf10 II>–Emboss Crinkle

****

Material oder HIER

du brauchst noch
Hintergrundtube
Personentube
meine ist von Marina Sushkova und du bekommst sie HIER
****

Vorwort !!
Alle,die mit einer neuen PSP Version (ab X3) arbeiten,
können nicht mehr so spiegeln,wie man es bis dahin kannte.
Dafür habe ich eine kleine Anleitung geschrieben,wie es
mit Skripten geht. Schau HIER
Weil man bei den neuen PSP Versionen nicht mehr so einfach spiegeln kann,

mir dadurch die Arbeit schwerer gemacht wird und dir auch,
habe ich mich dazu entschieden,

- Mieke Tut 1-80
- Mieke 81 – 160
- Mieke 161 – 233
- Mieke Weihnachten 1-62
- Tutoriale – Mieke

EVALYNDA

- Evalynda 2
- Tutoriale – Evalynda

FRANIE MARGOT

- Tutoriale – Franie Margot
- Franie Margot 2
- Franie Margot 3

NICOLE

- Tutoriale – Nicole
- Nicole 2

SOXIKIBEM

- Soxikibem – Tuts 1-32
- Tutoriale – Soxikibem
- Soxikibem – Seite 2
- Soxikibem – Seite 3
- Soxikibem – Seite 4
- Tutoriale – Ana-Maria
- Tutoriale – CidaBen
- Tutoriale – Elaine
- Tutoriale – Inacia Neves
- Tutoriale – Leni Diniz
- Tutoriale – Marcinha
- Tutoriale – Roberta
- Tutoriale – Tati Robert
- Marcinha und Soxikibem
- Tutoriale Marcinha + Elaine

TESY

- Tesy Tuts 1-37
- Tutoriale – Tesy

SWEETY

- Sweety Tut 1-81
- Sweety Tuts 82-104
- Tutoriale – Sweety

VALY

- Tutoriale – Valy
- Valy – alte Tutoriale

nur noch mit den Skripten zu arbeiten !!!!
Mach es dir auch einfach und installiere dir die Skripte !!

****

Wenn etwas verkleinert wird,dann immer ohne Haken bei *Alle Ebenen angepaßt*, andernfalls schreibe ich es dazu.

****

Das Originaltutorial

Punkt 1
Such dir aus deinen Tuben eine helle und dunkle Farbe.
Öffne die Alpha-Datei und minimiere sie.
Öffne ein neues Blatt 900 x 600 Px–mit diesem Verlauf füllen.

Plugins–Simple–4 Way Average
Plugins–Simple–Blintz
Filters Unlimited–<& Background Designers IV>–sf10 Diamond Flip

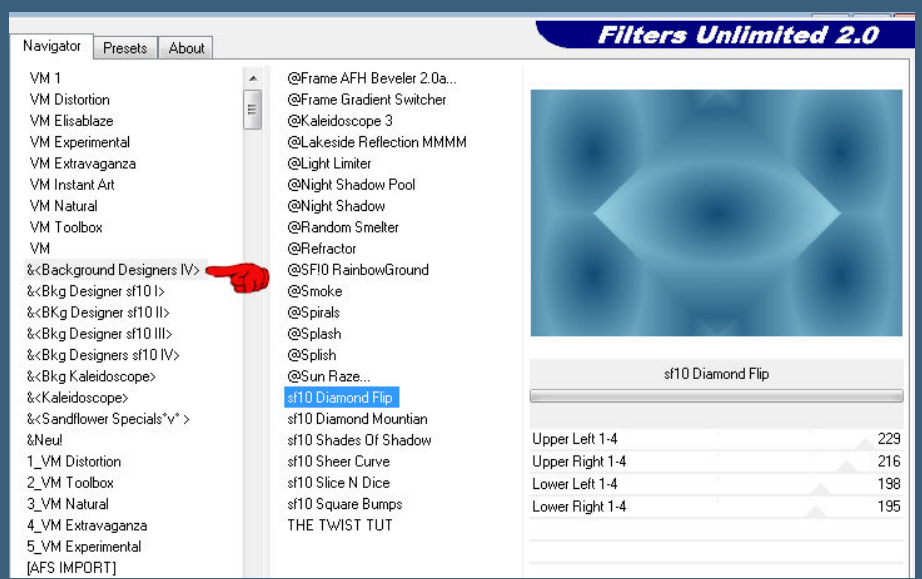

Noisette Tuts 1-80 81-167

Noisette

Poushka

Rose de Sable

Tine Tuts 1-58

Tine ab 59

Womanance

Zane

Ostern 1 2

Weihnachten 1 2 3 4 5

Signtags

Animationen

Punkt 2

Plugins–Simple–Blintz 2x anwenden

Auswahl–Auswahl laden/speichern–Auswahl aus Alpha-Datei laden

Auswahl *Selection #1* laden

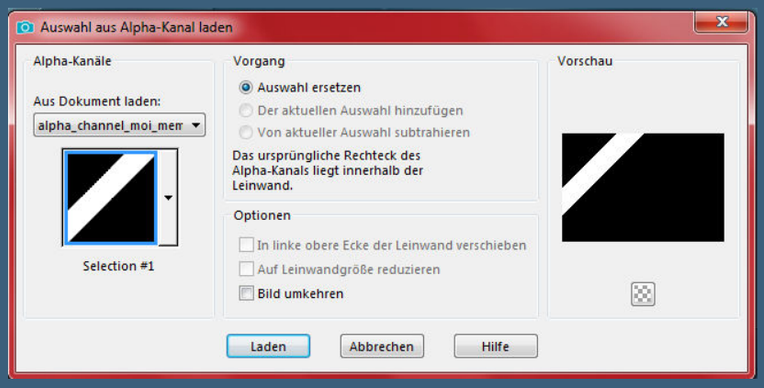

Plugins–L en K landksiteofwonders–L en K Paris

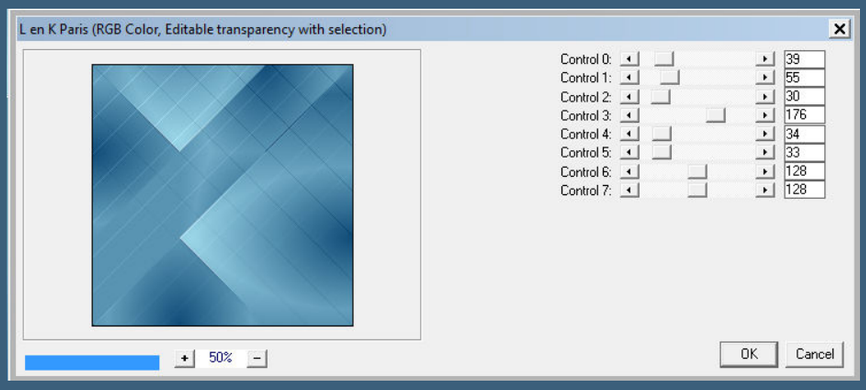

Kanteneffekte–nachzeichnen

Auswahl *Selection #2* laden

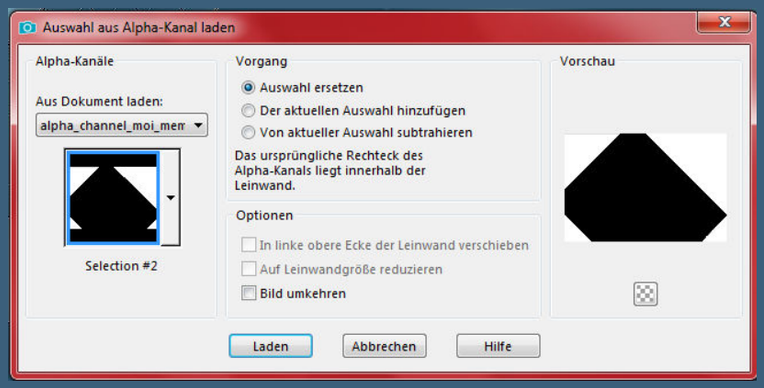

Punkt 3

Plugins–Carolaine and Sensibility–CS-Linear-H

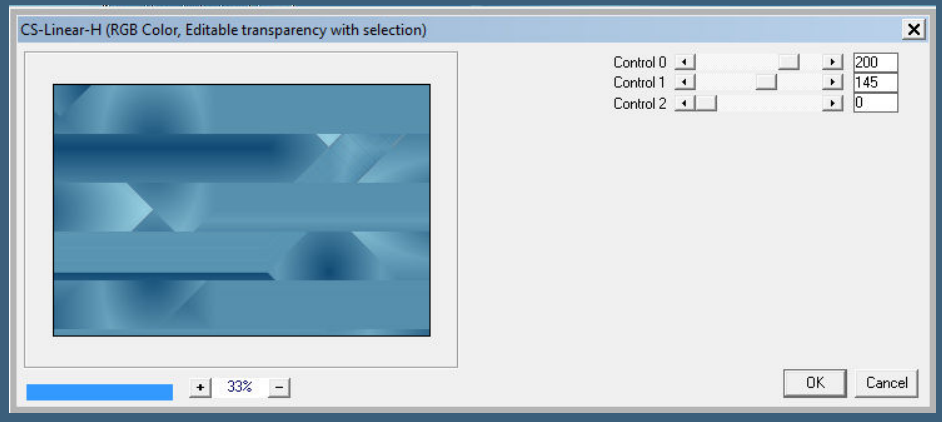

Plugin–Carolaine and Sensibility–CS-LDots

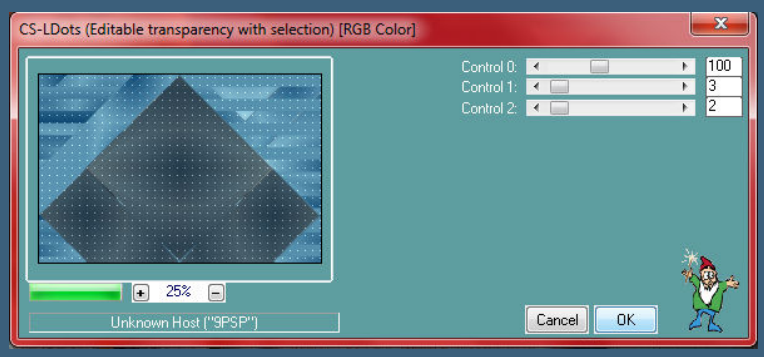

Auswahl *Selection #3* laden

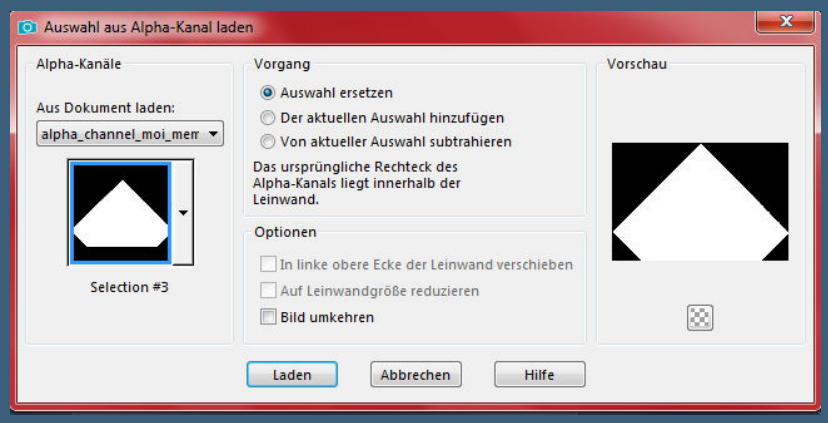

Filters Unlimited–<& Bkg Designer sf10 II>–Emboss Crinkle

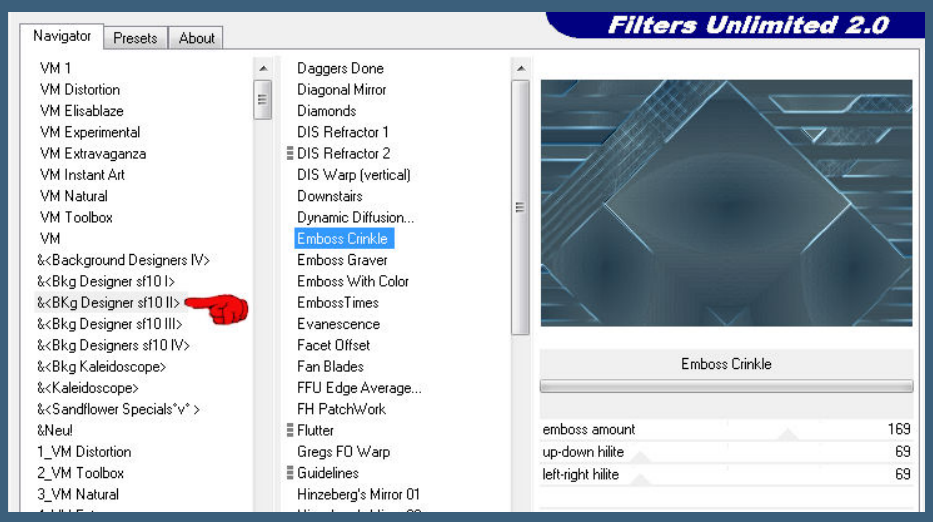

neue Ebene–kopiere deine Hintergrundtube
einfügen in die Auswahl–scharfzeichnen
Mischmodus evtl. Luminanz (V)–Deckkraft 70%
(kommt auf deine Tube an)

Punkt 4

Textureffekte–Feines Leder

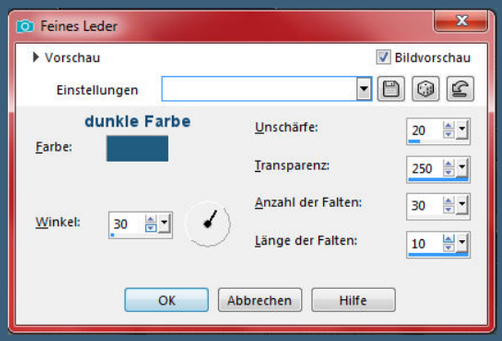

Auswahl aufheben

Neue Ebene–mit der hellen Farbe füllen

Plugins–Filter Factory Gallery M–Ambrosia Standard

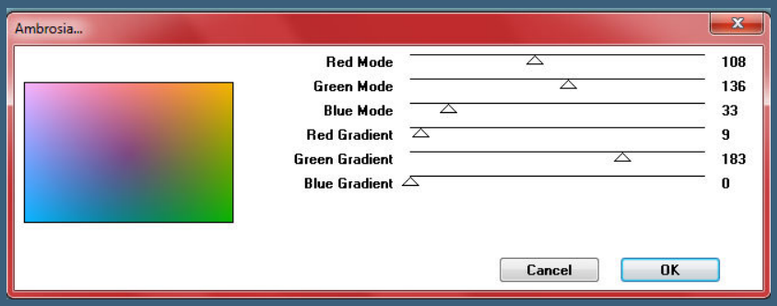

Bildeffekte–Nahtloses Kacheln Standard

Einstellen–Unschärfe–Gaußsche Unschärfe mit 90

Deckkraft 20%–Mischmodus Abdunkeln (Überbelichten)

Punkt 5

Kopiere deine Personentube–einfügen auf dein Bild

passe die Größe an–scharfzeichnen

Schlagschatten 0/0/80/30

kopiere den Text–einfügen auf dein Bild–lösche das WZ

Bildeffekte–Versatz 250 / -190

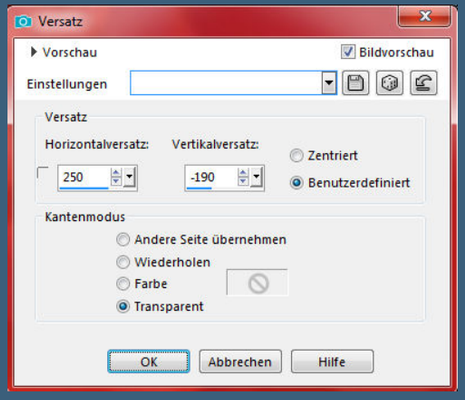

Schlagschatten 2/-2/100/0

Punkt 6

Kopiere *bottons_87_moi-meme*–einfügen auf dein Bild
Bildeffekte–Versatz 230 / -75
Rand hinzufügen–2 Px dunkle Farbe
Rand hinzufügen–20 Px helle Farbe
Rand hinzufügen–2 Px dunkle Farbe
Rand hinzufügen–2 Px helle Farbe

Punkt 7

Rand hinzufügen–2 Px dunkle Farbe
Rand hinzufügen–20 Px helle Farbe
Rand hinzufügen–2 Px dunkle Farbe
verkleinere dein Bild auf 950 Px Breite
setz dein WZ und das Copyright aufs Bild
zusammenfassen und als jpg speichern.

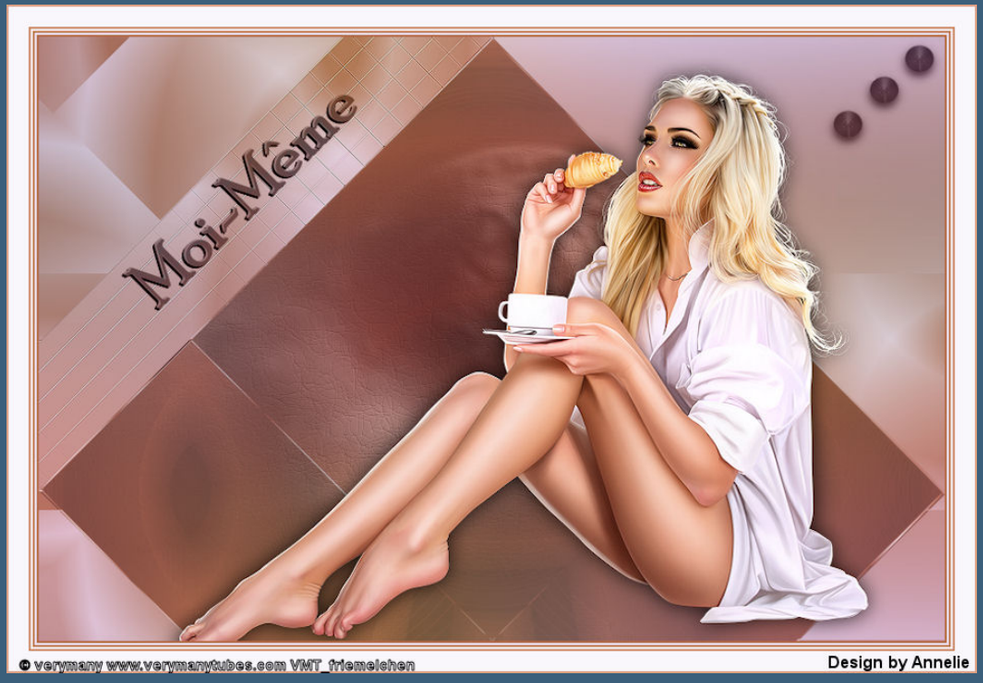
Moi-Même
© verymany www.verymanytubes.com VMT_friemelchen
Design by Annelie

Moi-Même
© Misticheskaya PFD_Karin L
www.picsfordesign.com

Moi-Même
Design Gisela HH 18.02.2020 Render by ValentinaAndDesign http://picsfordesign.com/PFD blackkakadu312

render by Laguna Azul/LA-293 http://poser.laguna-azul.at
design by Fairylight
Moi-Même

Moi-Même
PTU © Laguna http://PicsForDesign.com PFD_Naomi2008 17.02.2020
Design by Naomi2008

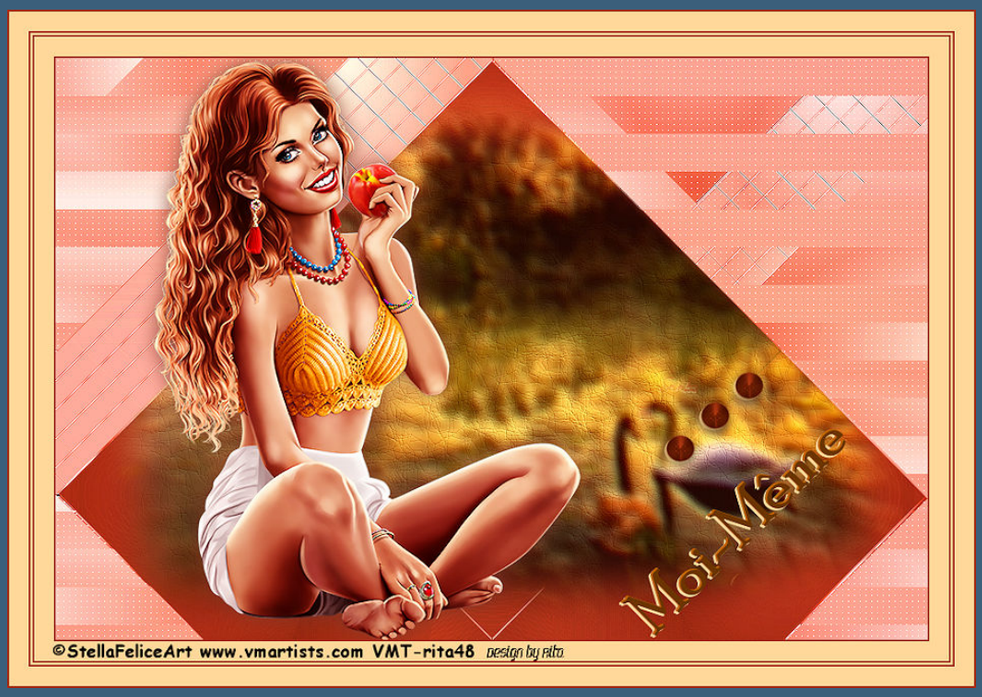
Moi-Même
©StellaFeliceArt www.vmartists.com VMT-rita48 design by rita

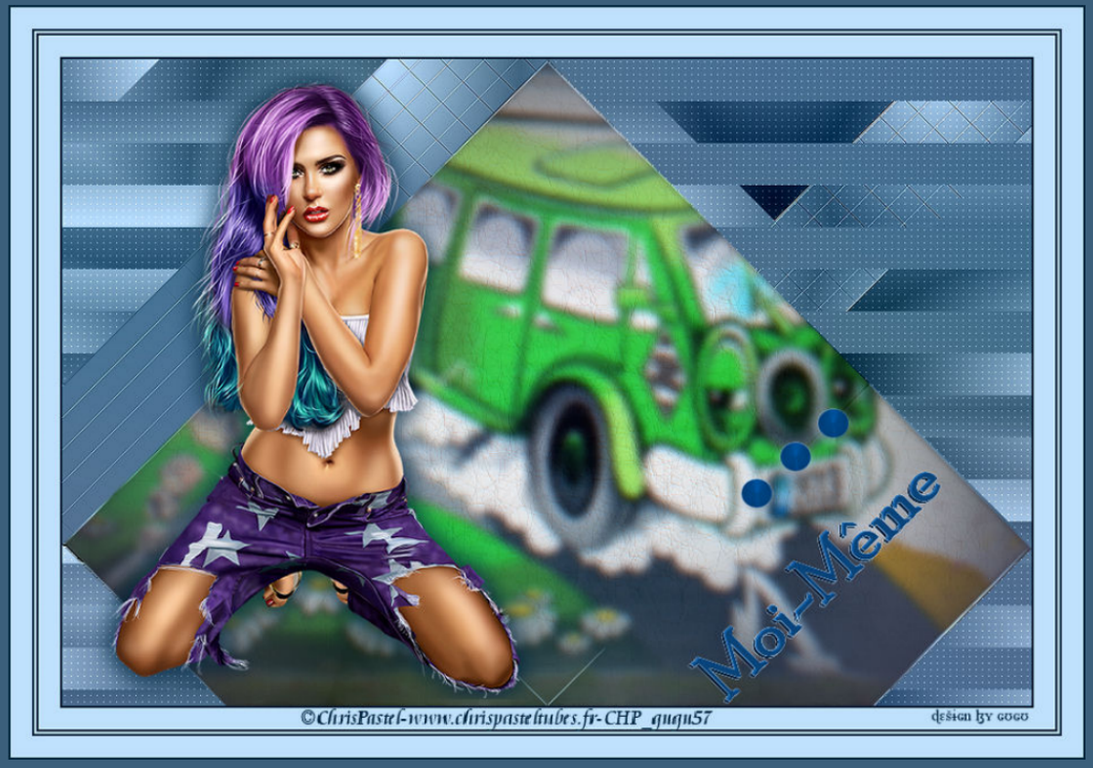
Moi-Même
©ChrisPastel-www.chrispastel-tubes.fr-CHP_gugu57
design by gogo

Moi-Même
Render by Mimie www.poseranstalt.com / Design by Barbara