INGE-LORE'S TUTORIALE

Edith – 80 – Flower Charm

Flower Charm

Inge-Lore 13.02.2020

.

.

.

.

.

Dieses Tutorial habe ich mit der Erlaubnis von Edith übersetzt,

ihre schöne Seite findest du hier

Obrigado Edith, que eu possa traduzir seus tutoriais.

Das Copyright des original Tutorials liegt alleine bei Edith,

ANIMABELLE

- Tutoriale – Animabelle
- Animabelle – Seite 2
- Animabelle 3 alte Übersetzungen
- Animabelle 4 alte Übersetzungen
- Animabelle 5 Alte Übersetzungen
- Animabelle 6 Alte Übersetzungen

BARBARA

- Tutoriale – Barbara

BEA

- Tutoriale – Bea

CARINE

- Carine 2 alte Übersetzungen
- Tutoriale – Carine

COLYBRIX

- Tutoriale – Colybrix
- Colybrix 2

DENISE

- Tutoriale – Denise
- Denise – 2
- Denise 3

MIEKE

das Copyright der deutschen Übersetzung liegt alleine bei mir,Inge-Lore.

Es ist nicht erlaubt,mein Tutorial zu kopieren oder auf

anderen Seiten zum download anzubieten.

Mein Material habe ich aus diversen Tubengruppen.

Das Copyright des Materials liegt alleine beim jeweiligen Künstler.

Sollte ich ein Copyright verletzt haben,sendet mir bitte eine E-Mail.

Ich danke allen Tubern für das schöne Material,

ohne das es solche schönen Bilder gar nicht geben würde.

Mein besonderer Dank geht an Alex Prihodko für die schöne Personentube.

Ich habe das Tutorial mit PSP 2019 gebastelt,
aber es sollte auch mit allen anderen Varianten zu basteln gehen.

****

Hier werden meine Tutoriale getestet

****

Plugins

Tramages–Gradiente/Spokes Ratio Maker
Carolaine and Sensibility–CS-LDots
AAA Filters–Custom
It@lian Editors Effect–Effetto Fantasma
FM Tile Tools–Blend Emboss
AAA Frames–Foto Frame

****

Material oder HIER

du brauchst noch
Blumentube
evtl.Wordart
Personentube
meine ist von Alex Prihodko und du bekommst sie HIER

****

Vorwort !!

Alle,die mit einer neuen PSP Version (ab X3) arbeiten,
können nicht mehr so spiegeln,wie man es bis dahin kannte.

- Mieke Tut 1-80
- Mieke 81 – 160
- Mieke 161 – 233
- Mieke Weihnachten 1-62
- Tutoriale – Mieke

EVALYNDA

- Evalynda 2
- Tutoriale – Evalynda

FRANIE MARGOT

- Tutoriale – Franie Margot
- Franie Margot 2
- Franie Margot 3

NICOLE

- Tutoriale – Nicole
- Nicole 2

SOXIKIBEM

- Soxikibem – Tuts 1-32
- Tutoriale – Soxikibem
- Soxikibem – Seite 2
- Soxikibem – Seite 3
- Soxikibem – Seite 4
- Tutoriale – Ana-Maria
- Tutoriale – CidaBen
- Tutoriale – Elaine
- Tutoriale – Inacia Neves
- Tutoriale – Leni Diniz
- Tutoriale – Marcinha
- Tutoriale – Roberta
- Tutoriale – Tati Robert
- Marcinha und Soxikibem
- Tutoriale Marcinha + Elaine

TESY

- Tesy Tuts 1-37
- Tutoriale – Tesy

SWEETY

- Sweety Tut 1-81
- Sweety Tuts 82-104
- Tutoriale – Sweety

VALY

- Tutoriale – Valy
- Valy – alte Tutoriale

YEDRALINA

Dafür habe ich eine kleine Anleitung geschrieben,wie es mit Skripten geht. Schau HIER

Weil man bei den neuen PSP Versionen nicht mehr so einfach spiegeln kann,

mir dadurch die Arbeit schwerer gemacht wird und dir auch,
habe ich mich dazu entschieden,
nur noch mit den Skripten zu arbeiten !!!!
Mach es dir auch einfach und installiere dir die Skripte !!

-
****

Wenn etwas verkleinert wird,dann immer ohne Haken bei *Alle Ebenen angepaßt*,
andernfalls schreibe ich es dazu.
****

Das Originaltut

Punkt 1
Schiebe die beiden Selectionen in den Auswahlordner.
Such dir aus deinen Tuben eine helle und dunkle Farbe.
Öffne ein neues Blatt 950 x 600 Px–mit diesem Verlauf füllen.

Neue Ebene–Auswahl alles–kopiere deine Blumentube
einfügen in die Auswahl–Auswahl aufheben–nach unten zusammenfassen
Bildeffekte–Nahtloses Kacheln Standard

Punkt 2
Einstellen–Unschärfe–Strahlenförmige Unschärfe

- Yedralina 2 alte Tutoriale
- Tutoriale – Yedralina

ELISE

- Tutoriale – Elise
- Elise 2

MELODI

- Tutoriale – Melodi

NOCH MEHR TUTORIALE

Andre 1 + 2 + 3 + 4

Annarella

Anesia

Azalee 1

Belinda 1 2 3

Bijounet

Catrien

Ceylan

Cloclo

Cloclo 2 3 4

Cloclo alte Tuts

Corinne

Dilek

Domie

Edith 1 2 3 4

Eglantine

Kathania

Katinka Tuts 1-29

Katinka 1 + 2 + 3 + 4

Kamil

Lady Graph

Laurette

Libellule

Lily

Lola

Malacka 1 2 3

Mentali

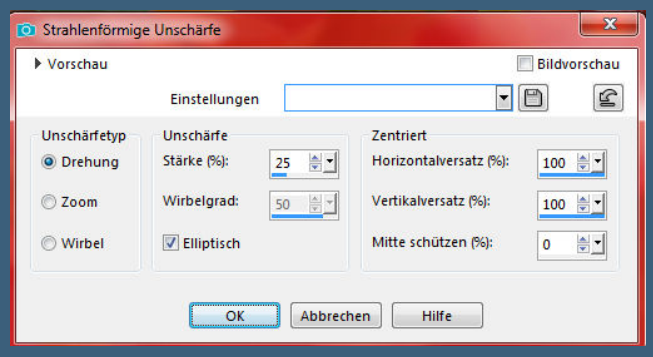

Reflexionseffekte–Spiegelrotation

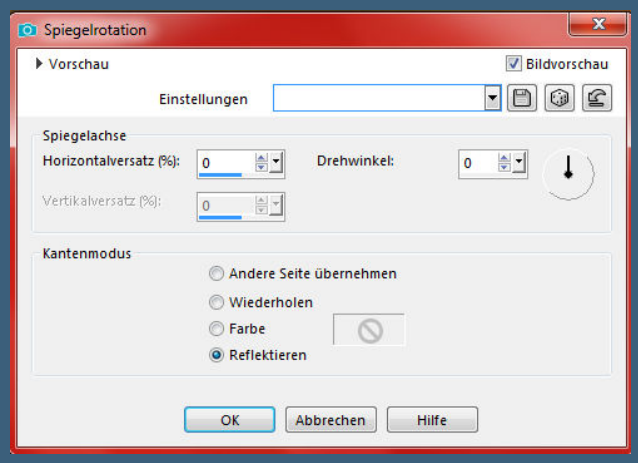

Kanteneffekte–nachzeichnen
Auswahl–Auswahl laden/speichern–Auswahl aus Datei laden
Auswahl *selection_a* laden

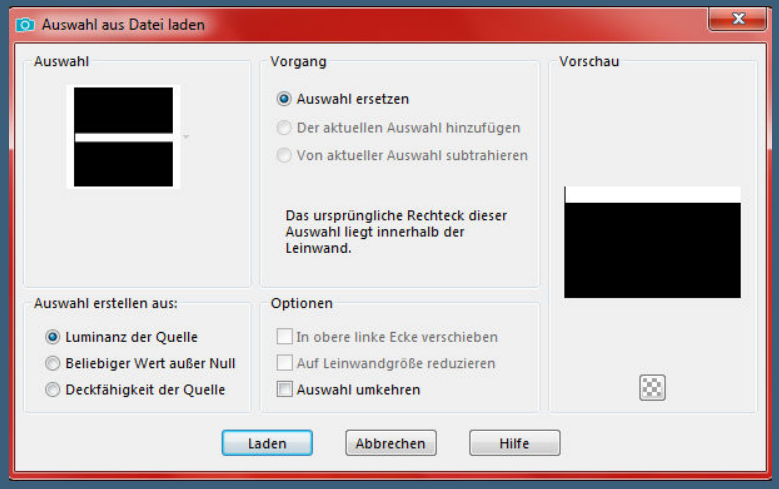

in Ebene umwandeln–Auswahl aufheben

Punkt 3
Plugins–Tramages–Gradiente/Spokes Ratio Maker Standard

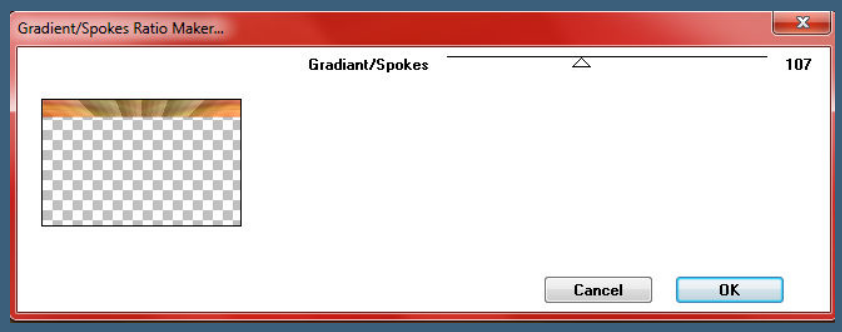

Mineko 2 3 4 5

Noisette Tuts 1-80 81-167

Noisette

Poushka

Rose de Sable

Tine Tuts 1-58

Tine ab 59

Womanance

Zane

Ostern 1 2

Weihnachten 1 2 3 4 5

Signtags

Animationen

Ebene duplizieren
Verzerrungseffekte–Welle

Einstellen–Schärfe–stark scharfzeichnen
Mischmodus Hartes Licht (bei mir weiches Licht)
Ebene nach unten schieben

<u>Punkt 4</u>
Geh wieder auf die oberste Ebene
duplizieren–horizontal spiegeln
nach unten zusammenfassen–duplizieren
Geometrieeffekte–Parallelogramm

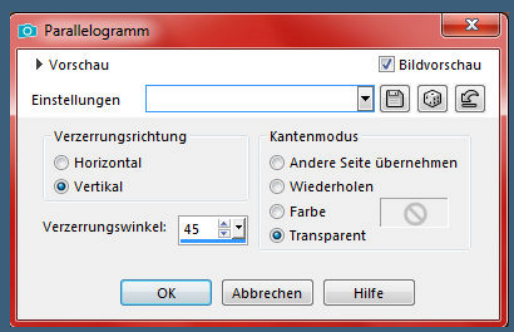

geh eine Ebene nach unten
Schlagschatten 0/0/80/40

<u>Punkt 5</u>
Geh wieder auf die oberste Ebene
Auswahl *selection_b* laden

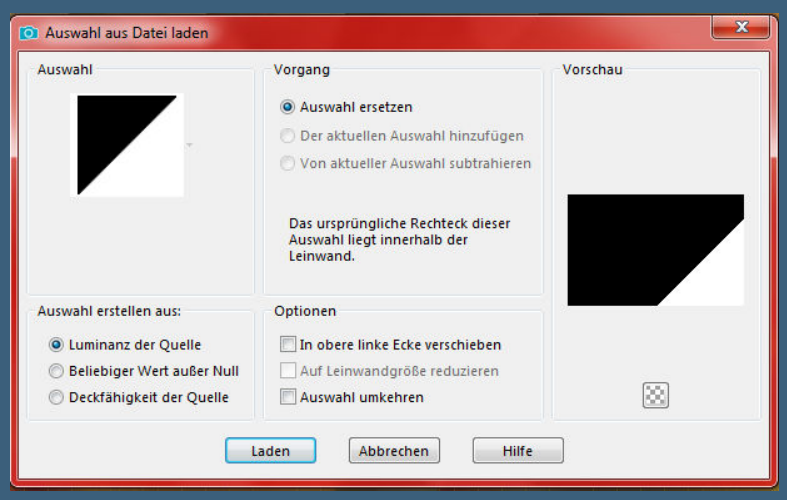

neue Ebene–mit dem Verlauf füllen
Plugins–Carolaine and Sensibility–CS-LDots Standard

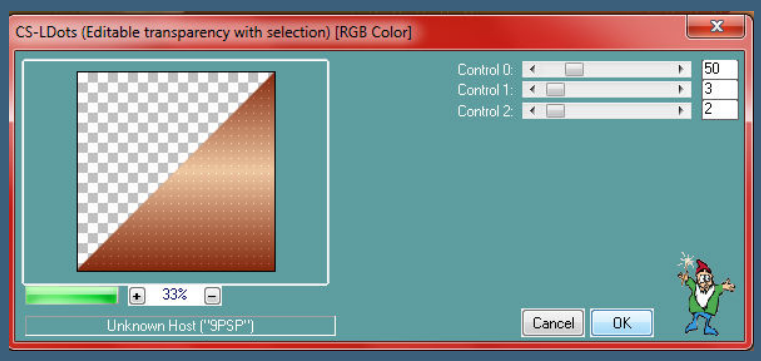

Kanteneffekte–nachzeichnen
Auswahl aufheben–Ebene duplizieren
horizontal und vertikal spiegeln–2x nach unten zusammenfassen

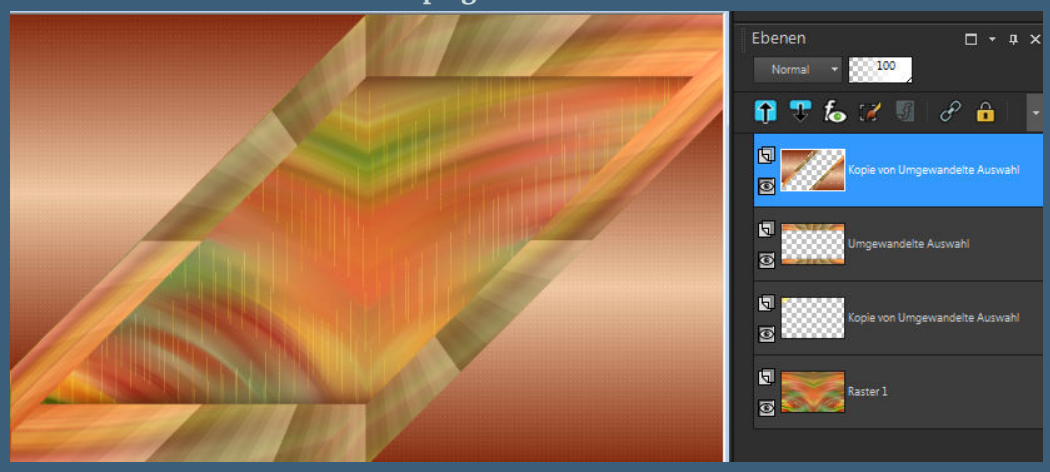

<u>Punkt 6</u>
Plugins–It@lian Editors Effect–Effetto Fantasma

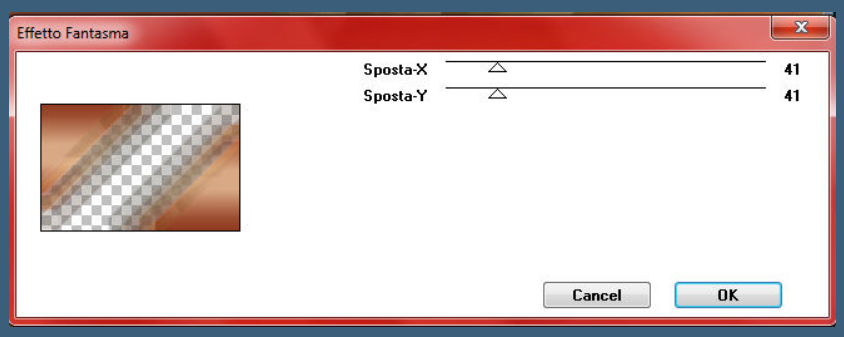

Plugins–FM Tile Tools–Blend Emboss Standard
Mischmodus Multiplikation
Einstellen–Helligkeit und Kontrast–Helligkeit/Kontrast

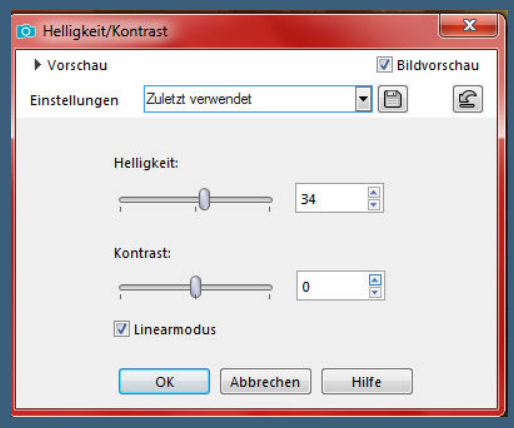

öffne *deco_edith_1*–koloriere den Stein nach deinen Farben beide Ebenen–kopieren–auf deinem Bild einfügen als neue Ebene

Punkt 7

Klicke auf Taste K und stelle oben in der Leiste ein auf 99 / 13

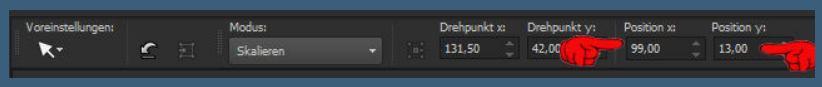

Ebene duplizieren–mit Taste K einstellen auf 193 / 13
nach unten zusammenfassen
Schlagschatten wiederholen
Ebene duplizieren–vertikal und horizontal spiegeln
kopiere *deco_edith_2*–einfügen auf dein Bild
mit Taste K einstellen auf 36 / 135

Punkt 8

Klicke mit dem Zauberstab in den Ring
Auswahl ändern–vergrößern um 3 Px
neue Ebene–kopiere deine Blumentube–einfügen in die Auswahl
Auswahl aufheben–nach unten zusammenfassen
Schlagschatten wiederholen
kopiere deine Personentube–einfügen auf dein Bild
passe die Größe an–scharfzeichnen
Schlagschatten wiederholen

Punkt 9

Wenn du eine Wordart einfügen möchtest,dann passe die Größe an
Schlagschatten 2/2/100/0
Rand hinzufügen–3 Px dunkle Farbe
Rand hinzufügen–40 Px weiß
Rand hinzufügen–3 Px dunkle Farbe
Plugins–AAA Frames–Foto Frame

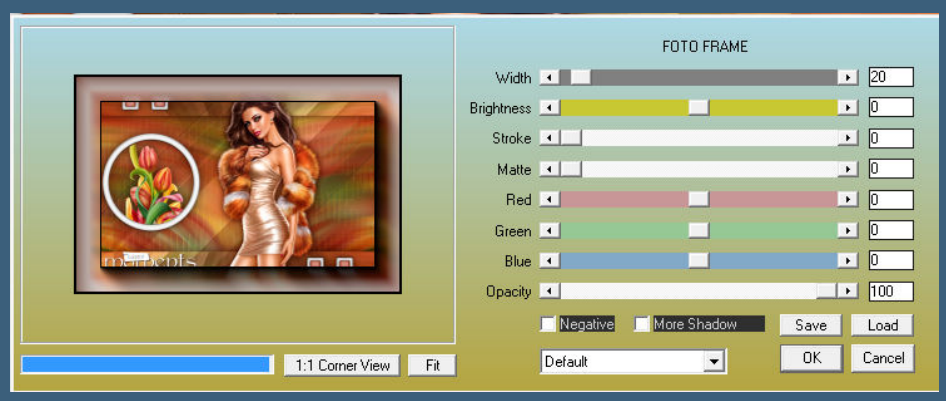

Plugins–AAA Filters–Custom mit Klick auf Landscape

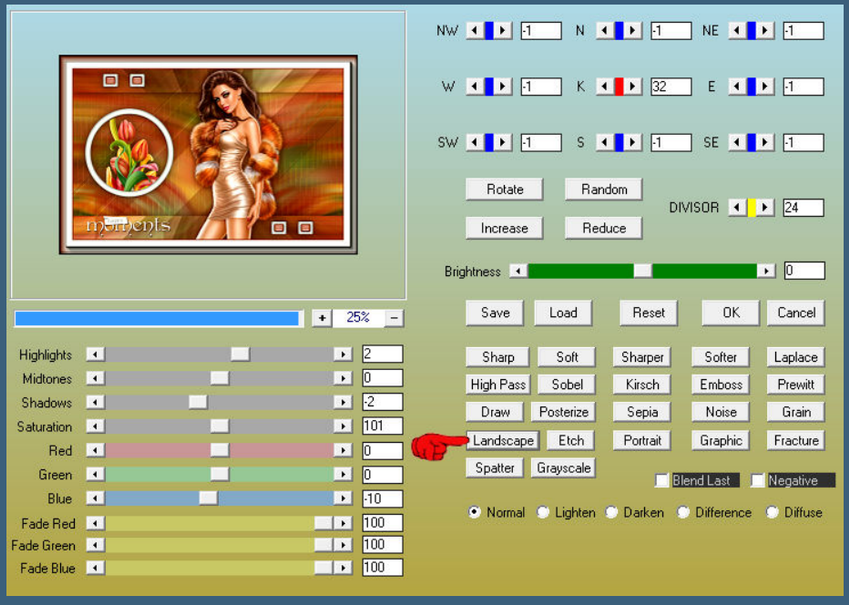

verkleinere dein Bild auf 950 Px Breite – evtl.scharfzeichnen
setz dein WZ und das Copyright aufs Bild
zusammenfassen und als jpg speichern.

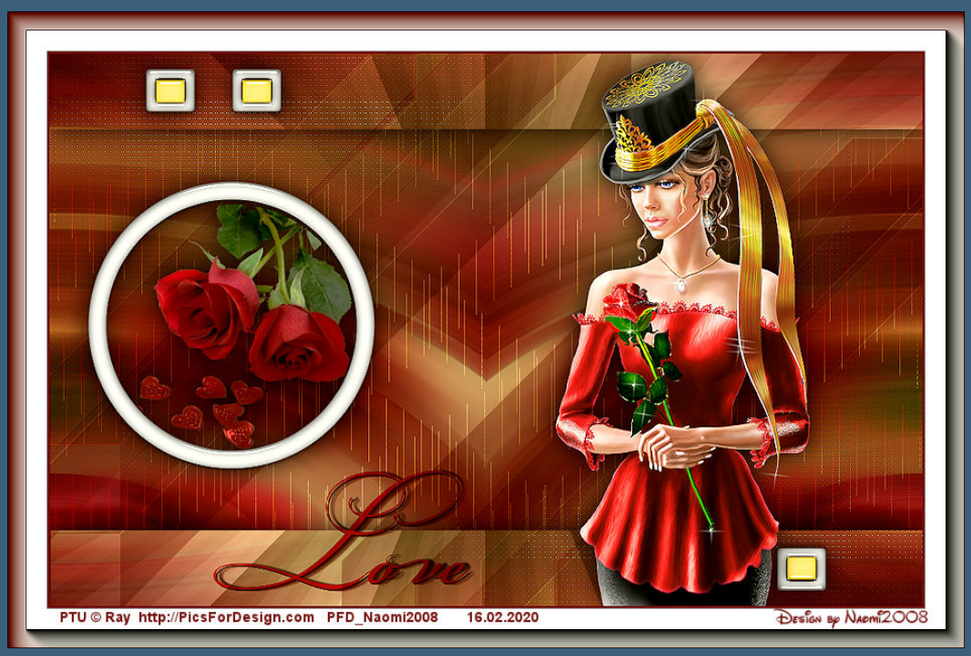

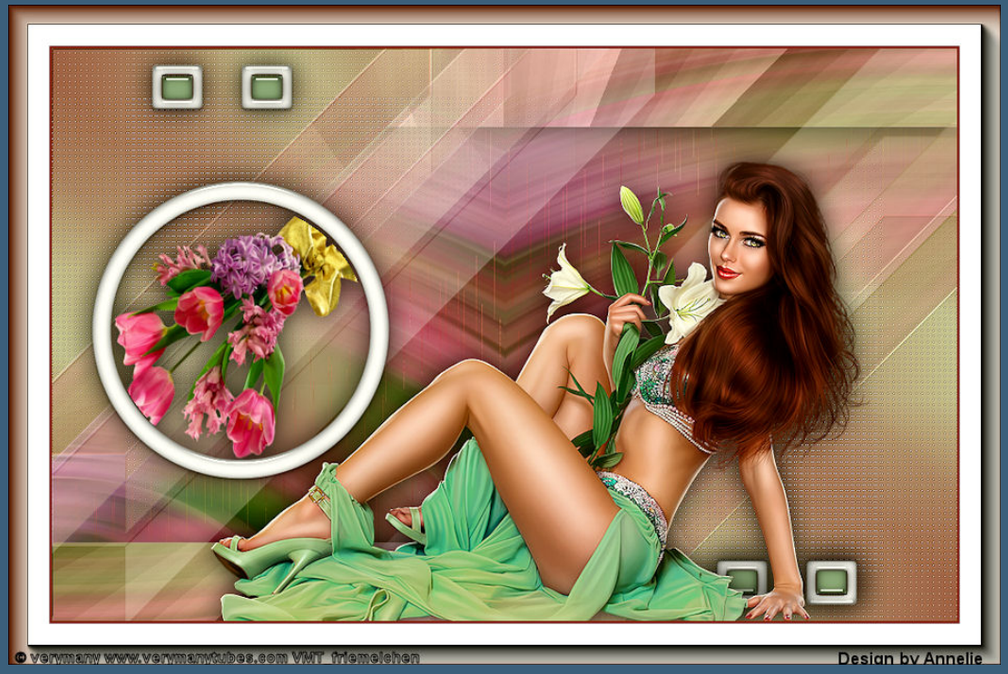
© verwmaw www.verwmawtubes.com VWT_friemelchen
Design by Annelie

ps... i love you
© Veleri www.PicsForDesign.com /magicworld_2002
design by GOGO

© Helga Stadtmann / https://www.facebook.com/creddyteddy
Design by Desi

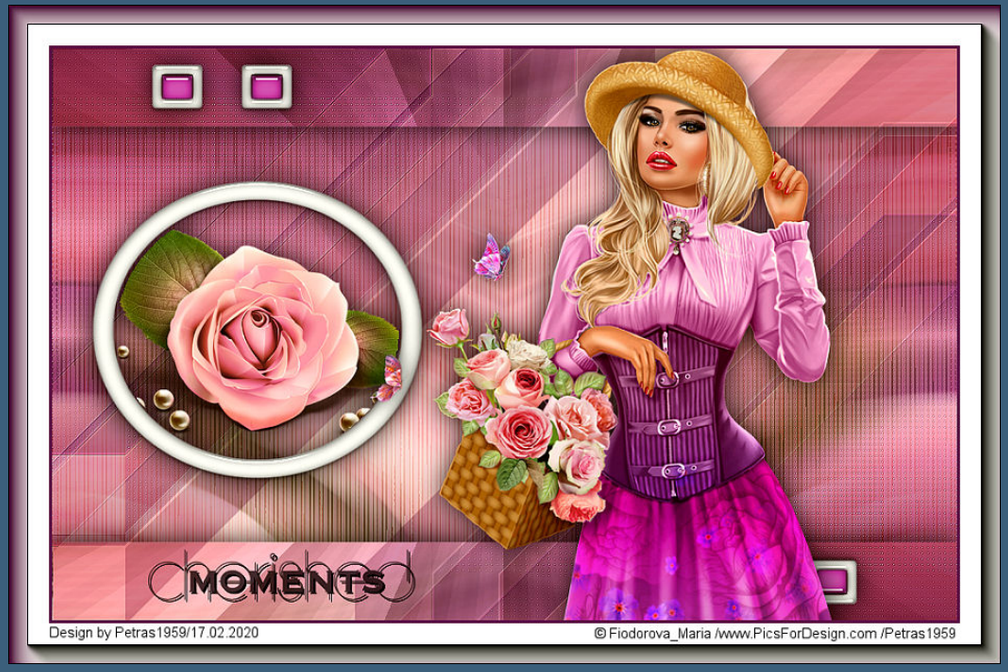
MOMENTS
Design by Petras1959/17.02.2020
© Fiodorova_Maria /www.PicsForDesign.com /Petras1959

ROSES
© Verymany/ www.verymanytubes.com/VMT-Linda M.

FLOWER
CHARM
Design by Rita Render by Mimie www.poseranstalt.com

Love
with all you have
Design by Doris A
@verymany_www.verymanytubes.com_Doris5cats

Poser by Kewo
Design by Annelie