INGE-LORE'S TUTORIALE

Edith – Diamonds

Diamonds

Inge-Lore 21.09.2020

.

.

.

.

.

Dieses Tutorial habe ich mit der Erlaubnis von Edith übersetzt,

ihre schöne Seite findest du hier

Obrigado Edith, que eu possa traduzir seus tutoriais.

Das Copyright des original Tutorials liegt alleine bei Edith,

ANIMABELLE

- Tutoriale – Animabelle
- Animabelle – Seite 2
- Animabelle 3 alte Übersetzungen
- Animabelle 4 alte Übersetzungen
- Animabelle 5 Alte Übersetzungen
- Animabelle 6 Alte Übersetzungen

BARBARA

- Tutoriale – Barbara

BEA

- Tutoriale – Bea

CARINE

- Carine 2 alte Übersetzungen
- Tutoriale – Carine

COLYBRIX

- Tutoriale – Colybrix
- Colybrix 2

DENISE

- Tutoriale – Denise
- Denise – 2
- Denise 3

MIEKE

das Copyright der deutschen Übersetzung liegt alleine bei mir,Inge-Lore.

Es ist nicht erlaubt,mein Tutorial zu kopieren oder auf

anderen Seiten zum download anzubieten.

Mein Material habe ich aus diversen Tubengruppen.

Das Copyright des Materials liegt alleine beim jeweiligen Künstler.

Sollte ich ein Copyright verletzt haben,sendet mir bitte eine E-Mail.

Ich danke allen Tubern für das schöne Material,

ohne das es solche schönen Bilder gar nicht geben würde.

Mein besonderer Dank geht an Trinita für die schöne Personentube.

Ich habe das Tutorial mit PSP 2020 gebastelt,
aber es sollte auch mit allen anderen Varianten zu basteln gehen.

****
Hier werden meine Tutoriale getestet

****

Plugins

Simple–Diamonds
MuRa's Meister–Perpective Tiling
MuRa's Meister–Copies
Flaming Pear–Flood
AAA Frames–Foto Frame

****

Material oder HIER

du brauchst noch
Hintergrundtube
Personentube
meine ist von Trinita und du bekommst sie HIER

****

Vorwort !!

Alle,die mit einer neuen PSP Version (ab X3) arbeiten,
können nicht mehr so spiegeln,wie man es bis dahin kannte.
Dafür habe ich eine kleine Anleitung geschrieben,wie es
mit Skripten geht. Schau HIER

Weil man bei den neuen PSP Versionen nicht mehr so einfach spiegeln kann,

mir dadurch die Arbeit schwerer gemacht wird und dir auch,

- Mieke Tut 1-80
- Mieke 81 – 160
- Mieke 161 – 233
- Mieke Weihnachten 1-62
- Tutoriale – Mieke

EVALYNDA

- Evalynda 2
- Tutoriale – Evalynda

FRANIE MARGOT

- Tutoriale – Franie Margot
- Franie Margot 2
- Franie Margot 3

NICOLE

- Tutoriale – Nicole
- Nicole 2

SOXIKIBEM

- Soxikibem – Tuts 1-32
- Tutoriale – Soxikibem
- Soxikibem – Seite 2
- Soxikibem – Seite 3
- Soxikibem – Seite 4
- Tutoriale – Ana-Maria
- Tutoriale – CidaBen
- Tutoriale – Elaine
- Tutoriale – Inacia Neves
- Tutoriale – Leni Diniz
- Tutoriale – Marcinha
- Tutoriale – Roberta
- Tutoriale – Tati Robert
- Marcinha und Soxikibem
- Tutoriale Marcinha + Elaine

TESY

- Tesy Tuts 1-37
- Tutoriale – Tesy

SWEETY

- Sweety Tut 1-81
- Sweety Tuts 82-104
- Tutoriale – Sweety

VALY

- Tutoriale – Valy
- Valy – alte Tutoriale

habe ich mich dazu entschieden,
nur noch mit den Skripten zu arbeiten !!!!
Mach es dir auch einfach und installiere dir die Skripte !!

****

Wenn etwas verkleinert wird,dann immer ohne Haken bei *Alle Ebenen angepaßt*, andernfalls schreibe ich es dazu.
****

Das Originaltut

.

.

.

.

Punkt 1
Schiebe die Selectionen in den Auswahlordner.
Such dir aus deinen Tuben eine helle und dunkle Farbe.
Öffne ein neues Blatt 900 x 600 Px–mit diesem Verlauf füllen.

Auswahl alles–kopiere deine Hintergrundtube
einfügen in die Auswahl–Auswahl aufheben
Bildeffekte–Nahtloses Kacheln Standard

Punkt 2
Einstellen–Unschärfe–Gaußsche Unschärfe mit 30
Plugins–Simple–Diamonds
Kanteneffekte–stark nachzeichnen
Auswahl–Auswahl laden/speichern–Auswahl aus Datei laden
Auswahl *selec_2_edith* laden

YEDRALINA

- Yedralina 2 alte Tutoriale
- Tutoriale – Yedralina

ELISE

- Tutoriale – Elise
- Elise 2

MELODI

- Tutoriale – Melodi

NOCH MEHR TUTORIALE

Andre 1 + 2 + 3 + 4

Annarella

Anesia

Azalee 1

Belinda 1 2 3

Bijounet

Catrien

Ceylan

Cloclo

Cloclo 2 3 4

Cloclo alte Tuts

Corinne

Dilek

Domie

Edith 1 2 3 4

Eglantine

Kathania

Katinka Tuts 1-29

Katinka 1 + 2 + 3 + 4

Kamil

Lady Graph

Laurette

Libellule

Lily

Lola

Malacka 1 2 3

Mentali

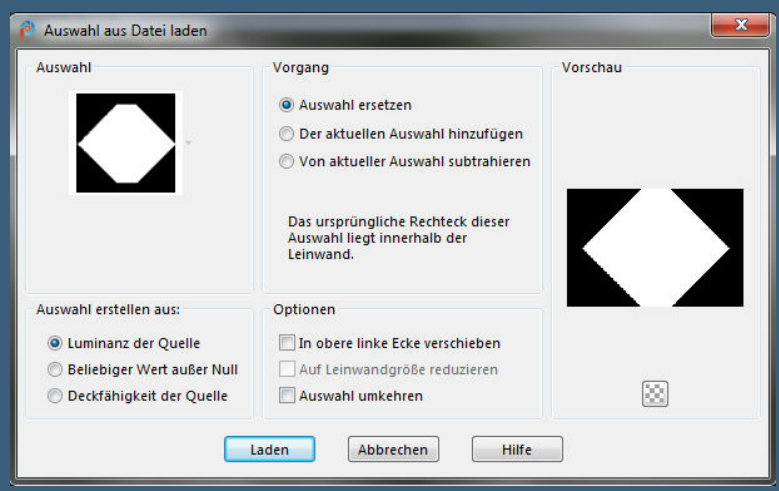

neue Ebene–deine Hintergrundtube einfügen in die Auswahl
Schlagschatten 0/0/75/30

Mineko 2 3 4 5

Noisette Tuts 1-80 81-167

Noisette

Poushka

Rose de Sable

Tine Tuts 1-58

Tine ab 59

Womanance

Zane

Ostern 1 2

Weihnachten 1 2 3 4 5

Signtags

Animationen

Punkt 3
Scharfzeichnen–Auswahl umkehren
geh auf Raster 1
Textureffekte–Jalousie

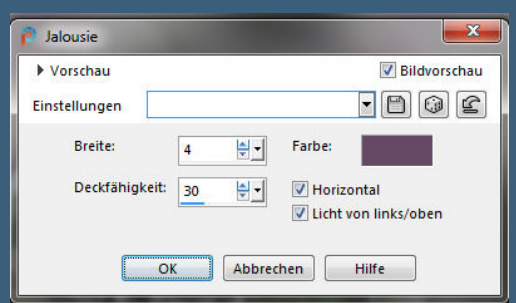

Auswahl aufheben–scharfzeichnen
geh auf Raster 2
Plugins–Flaming Pear–Flood

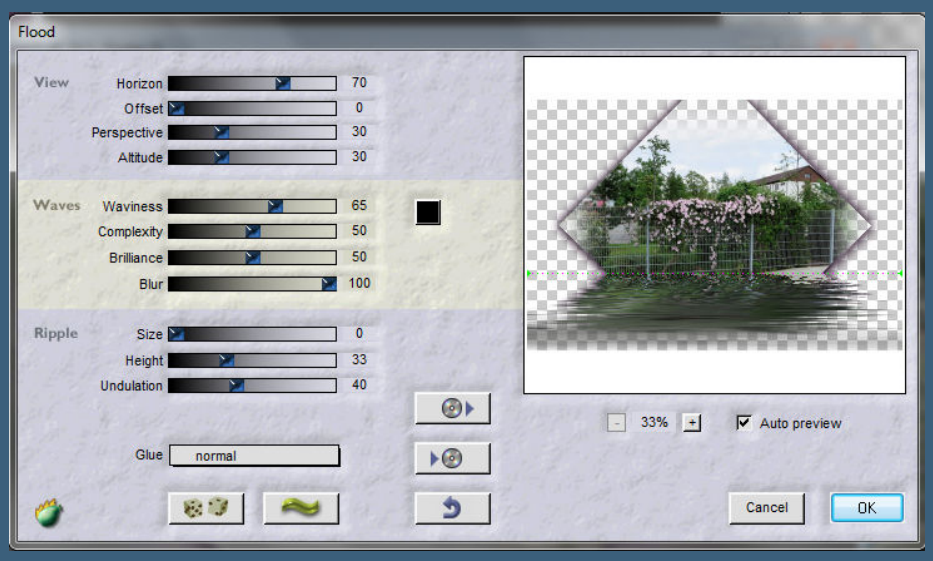

Punkt 4
Geh wieder auf Raster 1–duplizieren
Plugins–MuRa's Meister–Perpective Tiling

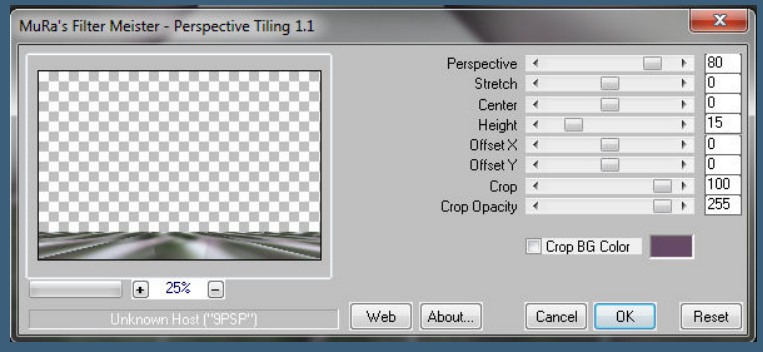

Schlagschatten 0/0/75/30
geh auf die oberste Ebene–neue Ebene
Auswahl *selec_1_edith* laden
Effekte–3D Effekte–Relief

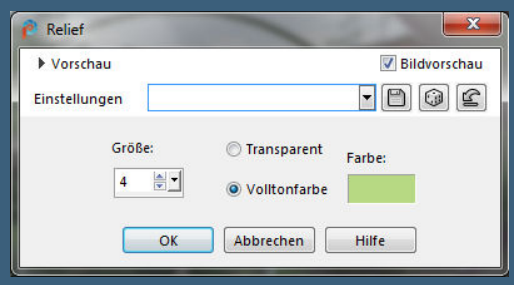

Auswahl aufheben

Punkt 5
Plugins–MuRa's Meister–Copies

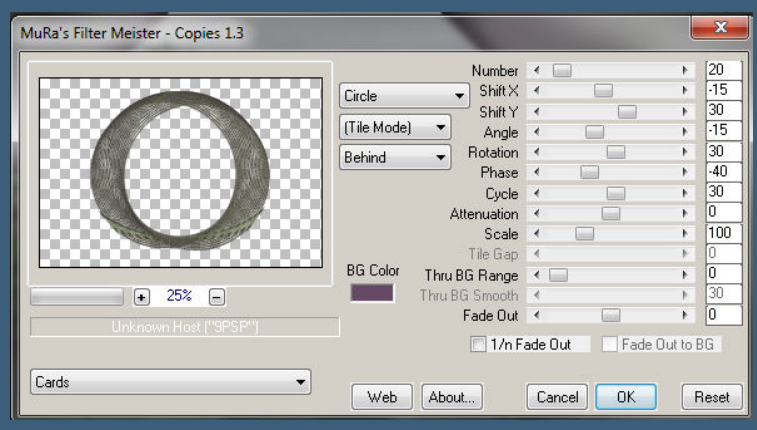

Verzerrungseffekte–Polarkoordinaten

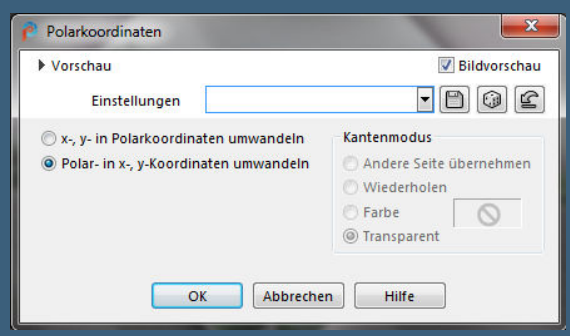

Ebene horizontal spiegeln
Objekte–Ausrichten–Oben
drücke auf Taste K und stelle das Lineal an
schiebe die Ebene nach oben bis 200 Px

Taste M drücken–stark scharfzeichnen und scharfzeichnen
Schlagschatten 0/0/75/30

<u>Punkt 6</u>
Kopiere *deco_diamond*–einfügen auf mein Bild
mit Taste K einstellen auf 766 / 200

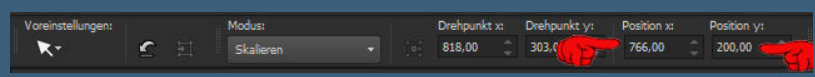

Schlagschatten 0/0/80/20
kopiere *deco_diamond_2*–einfügen auf dein Bild
mit Taste K einstellen auf 26 / 250
Schlagschatten wdh.

<u>Punkt 7</u>
Kopiere *Floral_Deco_Brushes_2_by_ro_stock_7*
einfügen auf dein Bild–mit Taste K einstellen auf 539 / 422
Bild–Negativbild
Schlagschatten 2/2/100/5
kopiere deine Personentube–einfügen auf dein Bild
passe die Größe an–scharfzeichnen
Schlagschatten 0/0/80/30

<u>Punkt 8</u>
Rand hinzufügen–1 Px dunkle Farbe
Auswahl alles
Rand hinzufügen–30 Px weiß
Schlagschatten wdh.
Auswahl aufheben
Plugins–AAA Frames–Foto Frame

<u>Punkt 9</u>

Rand hinzufügen–1 Px dunkle Farbe
verkleinere dein Bild auf 950 Px Breite
evtl.scharfzeichnen
setz dein WZ und das Copyright aufs Bild
zusammenfassen und als jpg speichern.

©Chris Pastel-www.chrispastelhubes.fr CHP_KarinM
Design
KarinM

© Alex Prihodko_www.vmartists.com_braune2210

©Alex Prihodko www.wmartist.com VMT_Friemelchen
Design by Annelie

© Marina Sushkova www.PicsForDesign.com PFD_knuffel 479 / Design by Barbara

©Anna Liwanag www.cdcstore.com/CDO-5946
design by Fairnight

©Stan Dudin www.picsfordesign.com PFD-otto917 design by Alto

Diamant

Malen nach Zahlen