INGE-LORE'S TUTORIALE

Denise – Toys and Things

Toys and Things

Spielzeug und Dinge

Inge-Lore 03.08.2020

.
.
.
.
.
.

Dieses Tutorial habe ich mit der Erlaubnis von Denise D. übersetzt,

ANIMABELLE

- Tutoriale – Animabelle
- Animabelle – Seite 2
- Animabelle 3 alte Übersetzungen
- Animabelle 4 alte Übersetzungen
- Animabelle 5 Alte Übersetzungen
- Animabelle 6 Alte Übersetzungen

BARBARA

- Tutoriale – Barbara

BEA

- Tutoriale – Bea

CARINE

- Carine 2 alte Übersetzungen
- Tutoriale – Carine

COLYBRIX

- Tutoriale – Colybrix
- Colybrix 2

DENISE

- Tutoriale – Denise
- Denise – 2
- Denise 3

ihre schöne Gruppe findest du hier

Thank you very much Denise for your permission to translate.

Das Copyright des original Tutorials liegt alleine bei Denise D.
das Copyright der deutschen Übersetzung liegt alleine bei mir,Inge-Lore.Es ist nicht erlaubt,mein Tutorial zu kopieren oder aufanderen Seiten zum download anzubieten.Mein Material habe ich aus diversen Tubengruppen.Das Copyright des Materials liegt alleine beim jeweiligen Künstler.Sollte ich ein Copyright verletzt haben,sendet mir bitte eine E-Mail.Ich danke allen Tubern für das schöne Material, ohne das es solche schönen Bilder gar nicht geben würde.

Mein besonderer Dank geht an Laguna für die schönen Personentuben.

Ich habe das Tutorial mit PSP 2020 Ultimate gebastelt,aber es sollte auch mit allen anderen Varianten zu basteln gehen

****

Hier werden meine Tutoriale getestet

****

Plugins

Filter Factory Gallery E–Gradient/Spokes Ratio Maker
Filter Factory Gallery D–Moving Screen
Filter Factory Gallery D–Ring Tile
Filter Factory Gallery D–Inspirator
Filters Unlimited–&<Sandflower Specials“v“>–Pool Shadow
Alien Skin Eye Candy 5 Impact – Extrude
VM Natural–Legoland

****

Material oder HIER

du brauchst noch
Hintergrundtube
Dekotube/n
Personentube/n
meine sind von Laguna und du bekommst sie HIER
****

Vorwort !!

Alle,die mit einer neuen PSP Version (ab X3) arbeiten,
können nicht mehr so spiegeln,wie man es bis dahin kannte.
Dafür habe ich eine kleine Anleitung geschrieben,wie es
mit Skripten geht. Schau HIER
Ich arbeite nur noch mit den Skripten,

MIEKE

- Mieke Tut 1-80
- Mieke 81 – 160
- Mieke 161 – 233
- Mieke Weihnachten 1-62
- Tutoriale – Mieke

EVALYNDA

- Evalynda 2
- Tutoriale – Evalynda

FRANIE MARGOT

- Tutoriale – Franie Margot
- Franie Margot 2
- Franie Margot 3

NICOLE

- Tutoriale – Nicole
- Nicole 2

SOXIKIBEM

- Soxikibem – Tuts 1-32
- Tutoriale – Soxikibem
- Soxikibem – Seite 2
- Soxikibem – Seite 3
- Soxikibem – Seite 4
- Tutoriale – Ana-Maria
- Tutoriale – CidaBen
- Tutoriale – Elaine
- Tutoriale – Inacia Neves
- Tutoriale – Leni Diniz
- Tutoriale – Marcinha
- Tutoriale – Roberta
- Tutoriale – Tati Robert
- Marcinha und Soxikibem
- Tutoriale Marcinha + Elaine

TESY

- Tesy Tuts 1-37
- Tutoriale – Tesy

SWEETY

- Sweety Tut 1-81
- Sweety Tuts 82-104
- Tutoriale – Sweety

VALY

weil es viel einfacher ist !!!

****

Wenn etwas verkleinert wird,dann immer ohne Haken bei *Alle Ebenen angepaßt*, andernfalls schreibe ich es dazu.

****

Das Originaltut

.

.

.

.

.

Punkt 1

Doppelklick auf das Preset,es installiert sich alleine.
Schiebe *winni.texture.011* in den Texturordner.
Such dir aus deinen Tuben eine helle VG und dunkle HG Farbe.
Öffne die Alpha-Datei und minimiere sie.
Öffne ein neues Blatt 800 x 550 Px–mit diesem Verlauf füllen.

Neue Ebene–mit der HG Farbe füllen.

Punkt 2

Textureffekte–Textur *winni.texture.011*

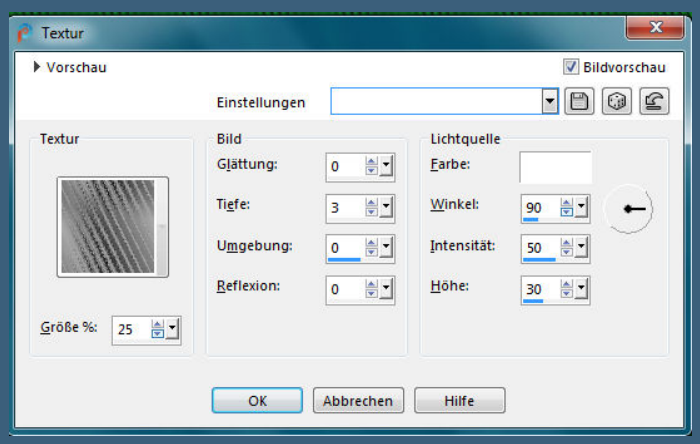

- Tutoriale – Valy
- Valy – alte Tutoriale

YEDRALINA

- Yedralina 2 alte Tutoriale
- Tutoriale – Yedralina

ELISE

- Tutoriale – Elise
- Elise 2

MELODI

- Tutoriale – Melodi

NOCH MEHR TUTORIALE

Andre 1 + 2 + 3 + 4

Annarella

Anesia

Azalee 1

Belinda 1 2 3

Bijounet

Catrien

Ceylan

Cloclo

Cloclo 2 3 4

Cloclo alte Tuts

Corinne

Dilek

Domie

Edith 1 2 3 4

Eglantine

Kathania

Katinka Tuts 1-29

Katinka 1 + 2 + 3 + 4

Kamil

Lady Graph

Laurette

Libellule

Lily

Lola

Ebenen–Maskenebene aus Bild

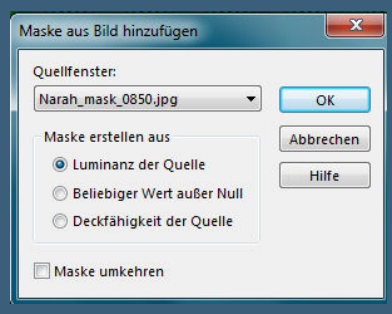

Kanteneffekte–nachzeichnen
zusammenfassen–Gruppe zusammenfassen
Einstellen–Schärfe–stark scharfzeichnen

Punkt 3
Auswahl–Auswahl laden/speichern–Auswahl aus Alpha-Kanal laden
Auswahl *ToysAndThings* laden

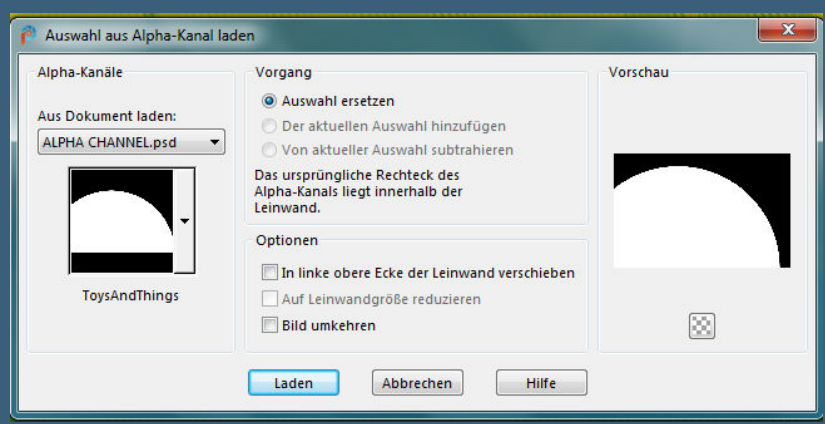

neue Ebene–kopiere deine Hintergrundtube
einfügen in die Auswahl–Auswahl aufheben
Deckkraft auf 55% stellen–scharfzeichnen
neue Ebene–Auswahl ToysAndThings2* laden

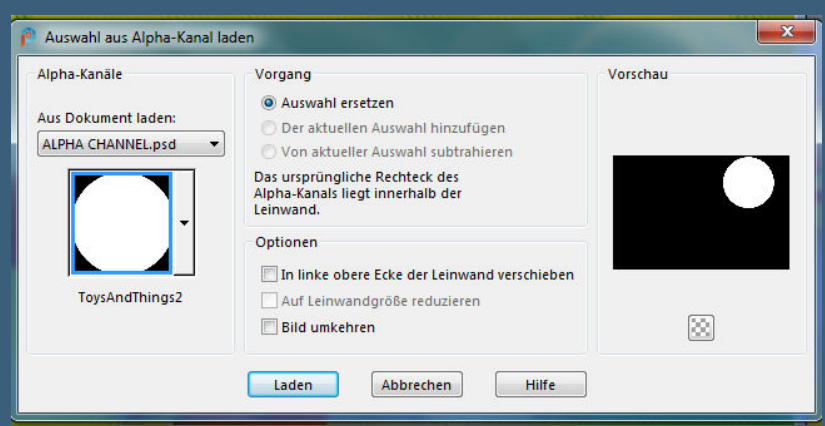

Punkt 4
Mit der HG Farbe füllen
Plugins–Filter Factory GalleryE–Gradient/Spokes Ratio Maker

Malacka 1 2 3

Mentali

Mineko 2 3 4 5

Noisette Tuts 1-80 81-167

Noisette

Poushka

Rose de Sable

Tine Tuts 1-58

Tine ab 59

Womanance

Zane

Ostern 1 2

Weihnachten 1 2 3 4 5

Signtags

Animationen

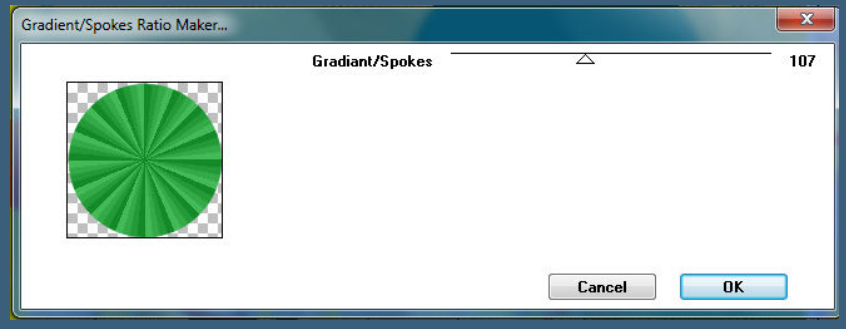

Plugins–Alien Skin Eye Candy 5 Impact – Extrude

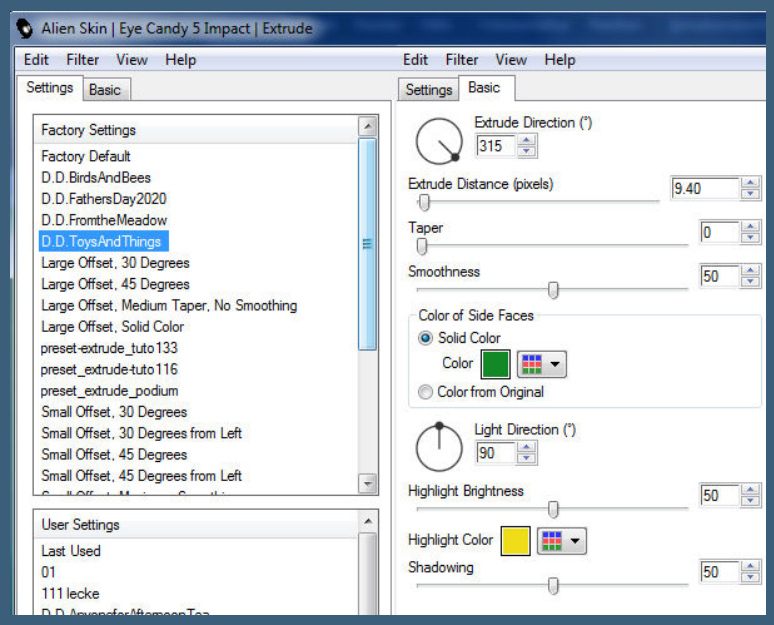

neue Ebene–Auswahl ToysAndThings3* laden

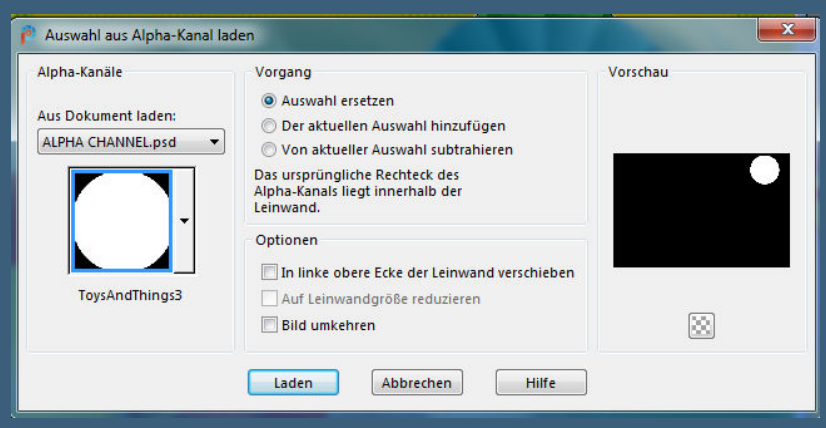

mit dem Verlauf füllen
Plugins–Filter Factory Gallery D–Moving Screen

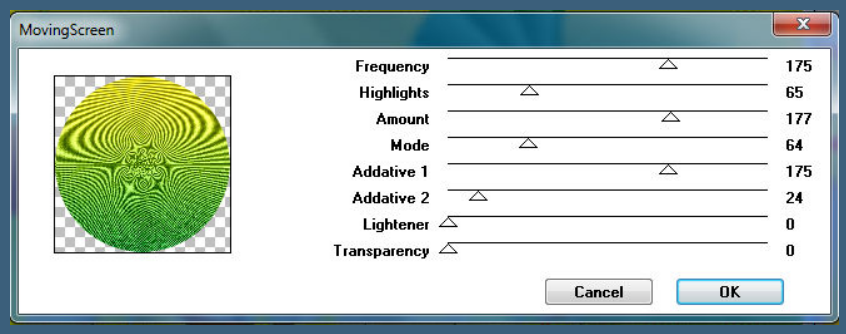

Punkt 5
Deckkraft auf 65% stellen
Effekte–3D Effekte–Innenfase

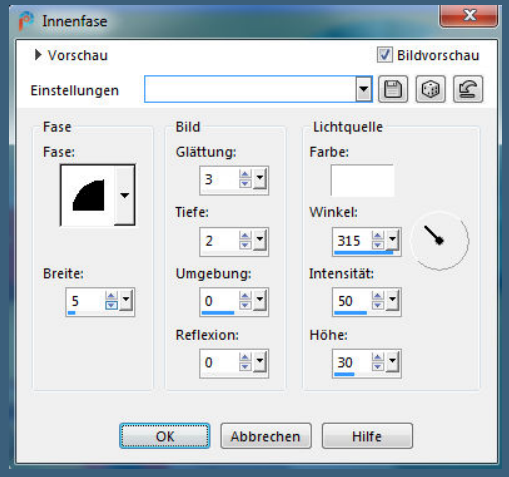

Schlagschatten 0/0/100/20
neue Ebene–Auswahl ToysAndThings4* laden

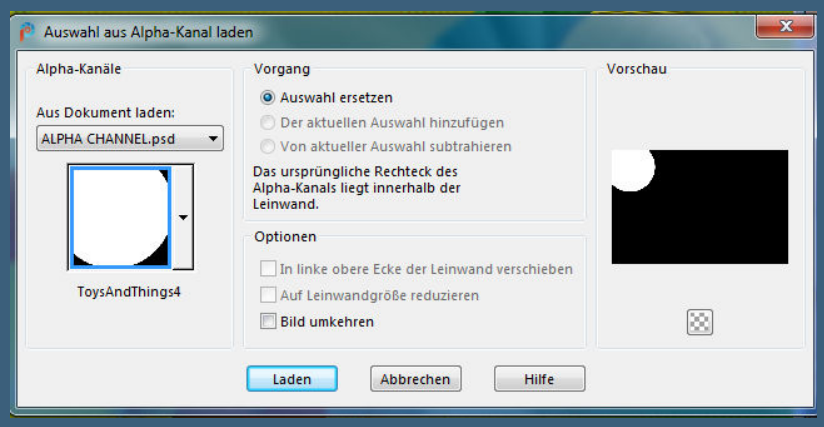

mit dem Verlauf füllen
Plugins–Filter Factory Gallery D–Ring Tile

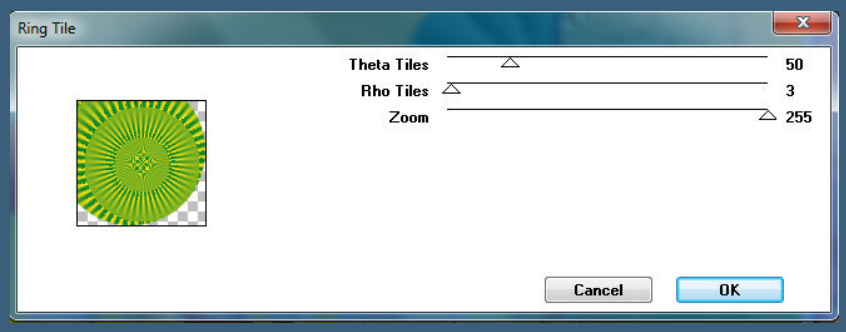

Punkt 6
Deckkraft auf 90% stellen
Effekte–3D Effekte–Innenfase wdh.
Schlagschatten 0/0/100/20
Auswahl aufheben
Kopiere deine Personentube/n–einfügen auf dein Bild
passe die Größe an–scharfzeichnen
Schlagschatten 0/0/80/30

Punkt 7
Kopiere deine Dekotube/n–einfügen auf dein Bild
Größe anpassen–scharfzeichnen–Schlagschatten wdh.
hole dir den PspBrush ins PSP–geh auf

Datei–Exportieren–Spezialpinsel
gib ihm einen Namen und klicke auf Ok

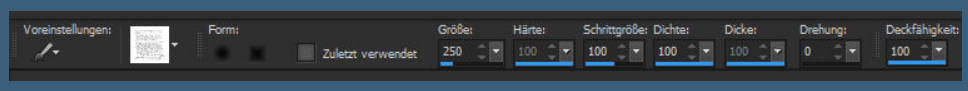

auf deinem Bild geh auf Raster 2–neue Ebene

<u>Punkt 8</u>
Such den Pinsel mit dieser Einstellung
klicke 1x rechts,stelle dann die Größe auf 150 und klicke links
dann noch einmal Größe auf 125 und oben klicken

gefällt dir dein Bild,dann kommt jetzt der Rand
Auswahl alles
Rand hinzufügen–3 Px HG Farbe
Auswahl umkehren

<u>Punkt 9</u>
Filters Unlimited–&<Sandflower Specials“v“>–Pool Shadow

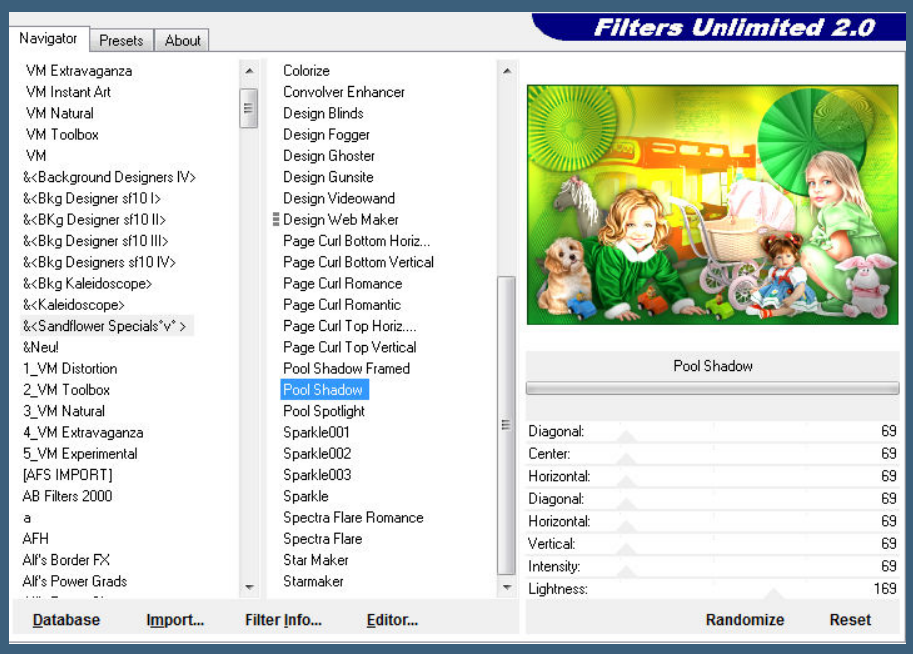

Auswahl alles
Rand hinzufügen–25 Px weiß
Auswahl umkehren–mit dem Verlauf füllen
Plugins–Filter Factory Gallery D–Inspirator

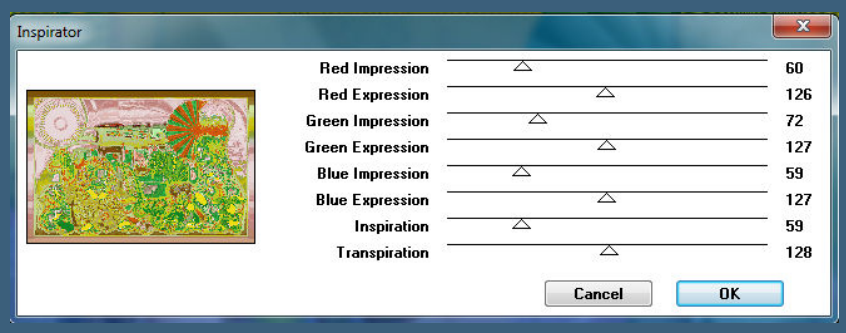

Kanteneffekte–nachzeichnen

<u>Punkt 10</u>
Effekte–3D Effekte–Innenfase

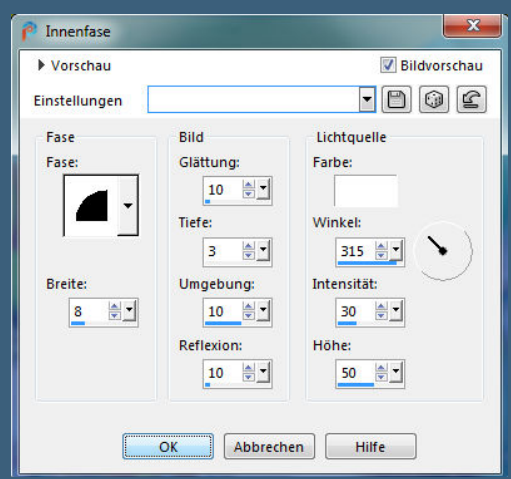

Auswahl alles–ändern–Auswahl verkleinern um 28 Px
Effekte–3D Effekte–Aussparung

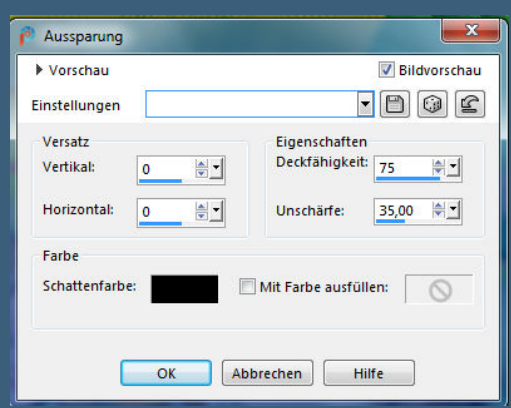

Rand hinzufügen–1 Px HG Farbe
Auswahl alles
Rand hinzufügen–8 Px weiß
Auswahl umkehren–mit dem Verlauf füllen
(ich drehe jedesmal die Farben vorher um)

Punkt 11

Filters Unlimited–&<Sandflower Specials“v“>–Pool Shadow

Rand hinzufügen–1 Px VG Farbe

Auswahl alles

Rand hinzufügen–10 Px weiß

Auswahl umkehren–mit dem Verlauf füllen

Textureffekte–Textur wdh.

Effekte–3D Effekte–Innenfase wdh.

Punkt 12

Auswahl alles

Rand hinzufügen–35 Px weiß

Auswahl umkehren–mit dem Verlauf füllen

Plugins–VM Natural–Legoland

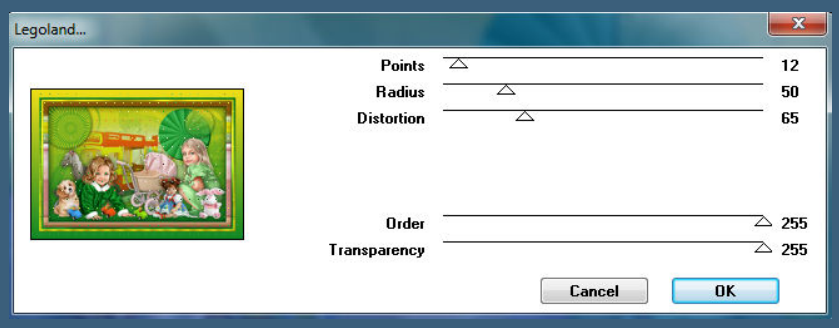

Kanteneffekte–nachzeichnen

Rand hinzufügen–1 Px HG Farbe

Auswahl alles

Punkt 13

Rand hinzufügen–25 Px weiß

Auswahl umkehren–mit dem Verlauf füllen

Textureffekte–Textur wdh.

Innenfase und Schlagschatten wdh.

Auswahl aufheben

kopiere deine Dekotube für die Seiten

einfügen auf dein Bild–nach links oben schieben

Größe anpassen–scharfzeichnen

Schlagschatten 5/5/80/20

Punkt 14

Ebene duplizieren–vertikal spiegeln

kopiere deine Dekotube/n für die Ecken unten

einfügen auf dein Bild–Größe anpassen–scharfzeichnen

Schlagschatten wdh.

Rand hinzufügen–2 Px HG Farbe

verkleinere dein Bild auf 950 Px Breite–evtl.scharfzeichnen

setz dein WZ und das Copyright aufs Bild

zusammenfassen und als jpg speichern.

DESIGN Karin L. @ MISTICHESKAYA/HTTPS://PICSFORDESIGN.COM/-PFD_KARIN L.

© Alex Prihodko www.vmartists.com_braune2210
LAUNDRY
Day
Super
Fresh

http://elisadesign1.blogspot.de/Render by Elisa Design
Design by Annelie

Ein Besuch im Zoo
© Kajenna www.PicsForDesign.com /magicworld_2002