INGE-LORE'S TUTORIALE

Soxikibem – Happy Easter

Happy Easter

Inge-Lore 16.04.2020

.

.

.

.

Dieses Tutorial habe ich mit der Erlaubnis von Soxikibem übersetzt,

ihre schöne Seite findest du hier

ANIMABELLE

- Tutoriale – Animabelle
- Animabelle – Seite 2
- Animabelle 3 alte Übersetzungen
- Animabelle 4 alte Übersetzungen
- Animabelle 5 Alte Übersetzungen
- Animabelle 6 Alte Übersetzungen

BARBARA

- Tutoriale – Barbara

BEA

- Tutoriale – Bea

CARINE

- Carine 2 alte Übersetzungen
- Tutoriale – Carine

COLYBRIX

- Tutoriale – Colybrix
- Colybrix 2

DENISE

- Tutoriale – Denise
- Denise – 2
- Denise 3

Obrigada por Soxikibem sua permissão.

Das Copyright des original Tutorials liegt alleine bei Soxikibem,

das Copyright der deutschen Übersetzung liegt alleine bei mir,Inge-Lore.

Es ist nicht erlaubt,mein Tutorial zu kopieren oder auf

anderen Seiten zum download anzubieten.

Mein Material habe ich aus diversen Tubengruppen.

Das Copyright des Materials liegt alleine beim jeweiligen Künstler.

Sollte ich ein Copyright verletzt haben,sendet mir bitte eine E-Mail.

Ich danke allen Tubern für das schöne Material,

ohne das es solche schönen Bilder gar nicht geben würde.

Mein besonderer Dank geht an Laguna für ihre wunderschöne Hasentube.

Ich habe das Tutorial mit PSP 2019 Ultimate gebastelt,aber es sollte auch mit allen anderen Varianten zu basteln gehen.

****
Hier werden meine Tutoriale getestet

****

Plugins

Carolaine and Sensibility
MuRa's Meister
MuRa's Seamless

****

Material oder HIER

du brauchst noch
Haupttube
meine ist von Laguna und du bekommst sie HIER
****

Vorwort !!
Alle,die mit einer neuen PSP Version (ab X3) arbeiten,
können nicht mehr so spiegeln,wie man es bis dahin kannte.
Dafür habe ich eine kleine Anleitung geschrieben,wie es
mit Skripten geht. Schau HIER

MIEKE

- Mieke Tut 1-80
- Mieke 81 – 160
- Mieke 161 – 233
- Mieke Weihnachten 1-62
- Tutoriale – Mieke

EVALYNDA

- Evalynda 2
- Tutoriale – Evalynda

FRANIE MARGOT

- Tutoriale – Franie Margot
- Franie Margot 2
- Franie Margot 3

NICOLE

- Tutoriale – Nicole
- Nicole 2

SOXIKIBEM

- Soxikibem – Tuts 1-32
- Tutoriale – Soxikibem
- Soxikibem – Seite 2
- Soxikibem – Seite 3
- Soxikibem – Seite 4
- Tutoriale – Ana-Maria
- Tutoriale – CidaBen
- Tutoriale – Elaine
- Tutoriale – Inacia Neves
- Tutoriale – Leni Diniz
- Tutoriale – Marcinha
- Tutoriale – Roberta
- Tutoriale – Tati Robert
- Marcinha und Soxikibem
- Tutoriale Marcinha + Elaine

TESY

- Tesy Tuts 1-37
- Tutoriale – Tesy

SWEETY

- Sweety Tut 1-81
- Sweety Tuts 82-104
- Tutoriale – Sweety

VALY

- Tutoriale – Valy
- Valy – alte Tutoriale

Weil man bei den neuen PSP Versionen nicht mehr so einfach spiegeln kann,

mir dadurch die Arbeit schwerer gemacht wird und dir auch,
habe ich mich dazu entschieden,
nur noch mit den Skripten zu arbeiten !!!!
Mach es dir auch einfach und installiere dir die Skripte !!

****

Wenn etwas verkleinert wird,dann immer ohne Haken bei *Alle Ebenen angepaßt*,
andernfalls schreibe ich es dazu.

****

Das Originaltutorial

.

.

.

.

Punkt 1
Such dir aus deiner Tube eine helle und dunkle Farbe.
Öffne ein neues Blatt 850 x 550 Px–mit diesem Verlauf füllen.

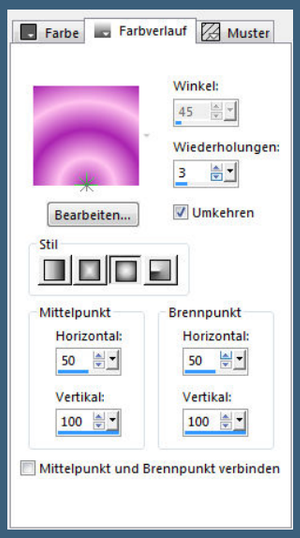

Einstellen–Unschärfe–Strahlenförmige Unschärfe

YEDRALINA

- Yedralina 2 alte Tutoriale
- Tutoriale – Yedralina

ELISE

- Tutoriale – Elise
- Elise 2

MELODI

- Tutoriale – Melodi

NOCH MEHR TUTORIALE

Andre 1 + 2 + 3 + 4

Annarella

Anesia

Azalee 1

Belinda 1 2 3

Bijounet

Catrien

Ceylan

Cloclo

Cloclo 2 3 4

Cloclo alte Tuts

Corinne

Dilek

Domie

Edith 1 2 3 4

Eglantine

Kathania

Katinka Tuts 1-29

Katinka 1 + 2 + 3 + 4

Kamil

Lady Graph

Laurette

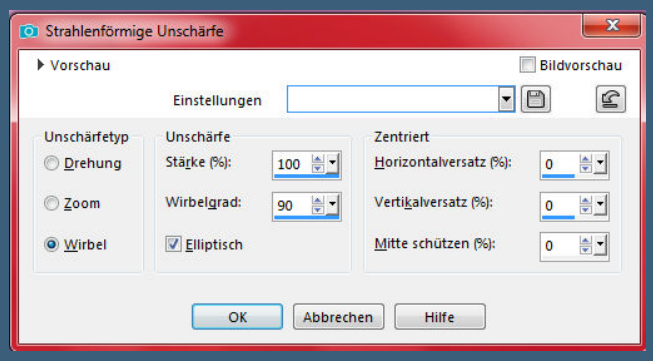

Textureffekte–Flechten

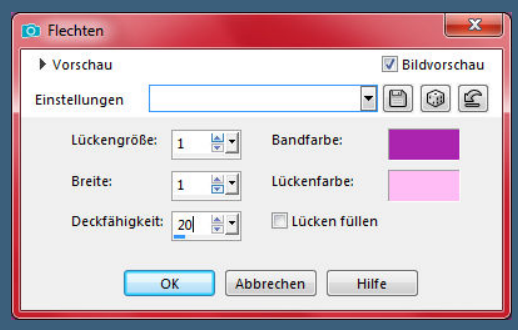

neue Ebene–Auswahl alles–kopiere deine Tube
einfügen in die Auswahl–Auswahl aufheben

Punkt 2

Bildeffekte–Nahtloses Kacheln Standard
Einstellen–Unschärfe–Bewegungsunschärfe 2x anwenden

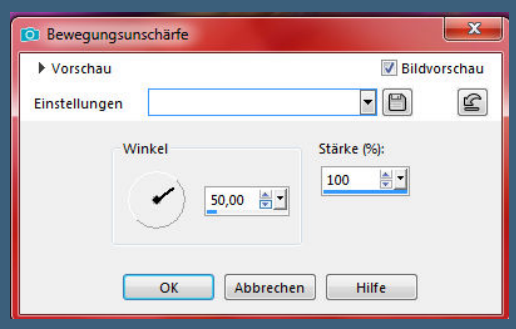

Kanteneffekte–nachzeichnen 2x anwenden
Bild–Frei drehen 90° rechts
Reflexionseffekte–Spiegelrotation

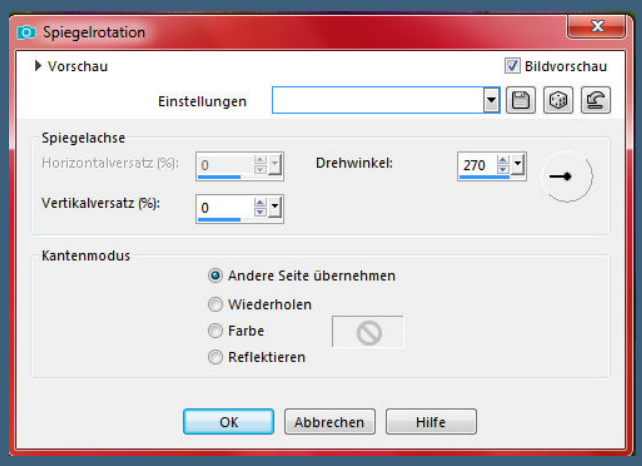

Objekte–Ausrichten–Links

Libellule

Lily

Lola

Malacka 1 2 3

Mentali

Mineko 2 3 4 5

Noisette Tuts 1-80 81-167

Noisette

Poushka

Rose de Sable

Tine Tuts 1-58

Tine ab 59

Womanance

Zane

Ostern 1 2

Weihnachten 1 2 3 4 5

Signtags

Animationen

Punkt 3

Stelle das Lineal an und drücke auf Taste K
schiebe die Ebene nach links bis 425 Px

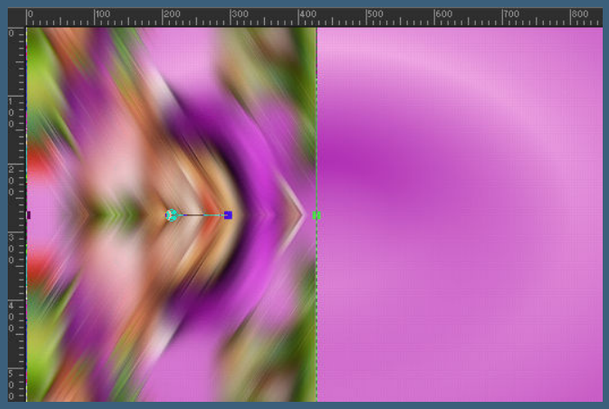

Lineal ausstellen und Taste M drücken
Ebene duplizieren–vertikal spiegeln
zusammenfassen–nach unten zusammenfassen
Plugins–Carolaine and Sensibility–CS-LDots

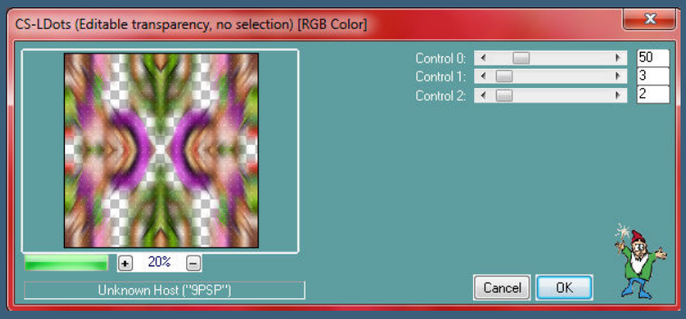

Punkt 4

Ebene nach unten zusammenfassen–duplizieren
neue Ebene–Auswahl alles
Bild–auf Auswahl beschneiden–Ebene löschen
Unschärfe–Strahlenförmige Unschärfe

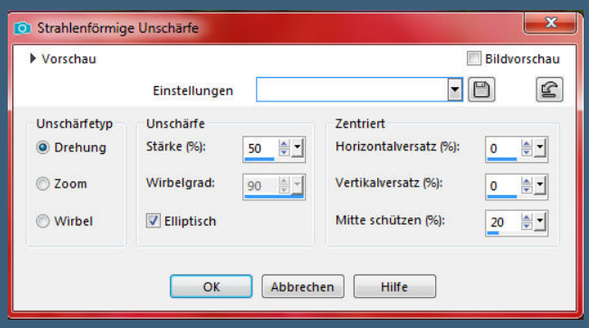

Plugins–MuRa's Seamless–Checks

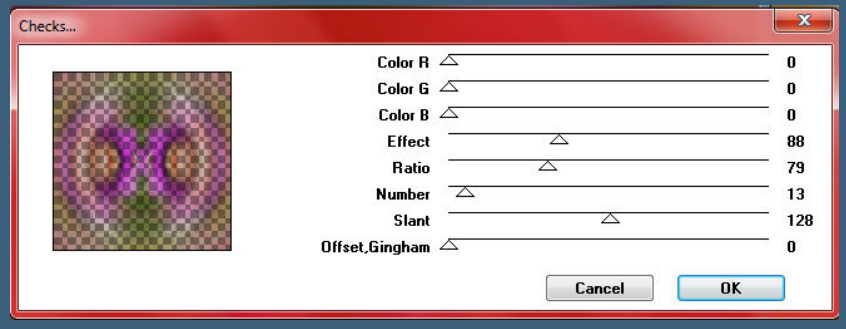

Plugins–MuRa's Meister–Perspective Tiling

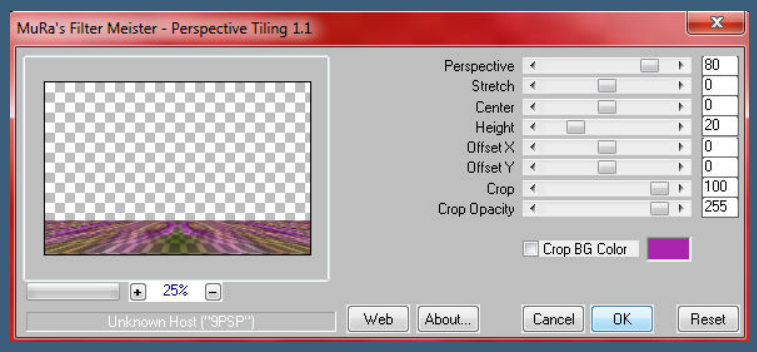

Schlagschatten -30/0/60/45

<u>Punkt 5</u>

Kopiere *decor1_happyeasterbysoxiki*–einfügen auf dein Bild
WZ löschen (sehe ich als selbstverständlich an und werde es nicht nochmal wiederholen)
drücke Taste K und stelle oben in der Leiste ein auf 2 / 144

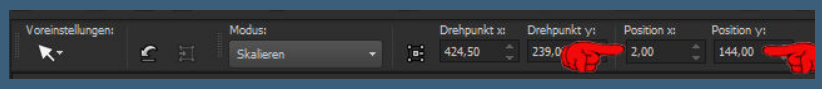

Ebene nach unten schieben
kopiere *decor2_happyeasterbysoxiki*–einfügen auf dein Bild
mit Taste K einstellen auf 71 / 0

<u>Punkt 6</u>

Geh auf die oberste Ebene
kopiere *decor3_happyeasterbysoxiki*–einfügen auf dein Bild
mit Taste K einstellen auf 0 / 137
kopiere *titulo_happyeasterbysoxiki*–einfügen auf dein Bild
mit Taste K einstellen auf 108 / 128
kopiere *decor4_happyeasterbysoxiki*–einfügen auf dein Bild
mit Taste K einstellen auf 615 / 51

<u>Punkt 7</u>

Kopiere *decor5_happyeasterbysoxiki*–einfügen auf dein Bild mit Taste K einstellen auf 77 / 31
kopiere deine Tube–einfügen auf dein Bild
passe die Größe an–duplizieren–geh aufs Original
Gaußsche Unschärfe mit 10–Mischmodus Multiplikation
geh auf die oberste Ebene
Schlagschatten 0/0/80/25

Punkt 8
Rand hinzufügen–2 Px dunkle Farbe
Auswahl alles
Rand hinzufügen–40 Px helle Farbe
Auswahl umkehren–mit dem Verlauf füllen
Textureffekte–Flechten wdh.
stark scharfzeichnen–Auswahl umkehren

Punkt 9
Schlagschatten 20/20/50/15
und mit den Minuswerten wiederholen
Auswahl aufheben
Rand hinzufügen–2 Px dunkle Farbe
setz dein WZ und das Copyright aufs Bild
zusammenfassen und als jpg speichern.

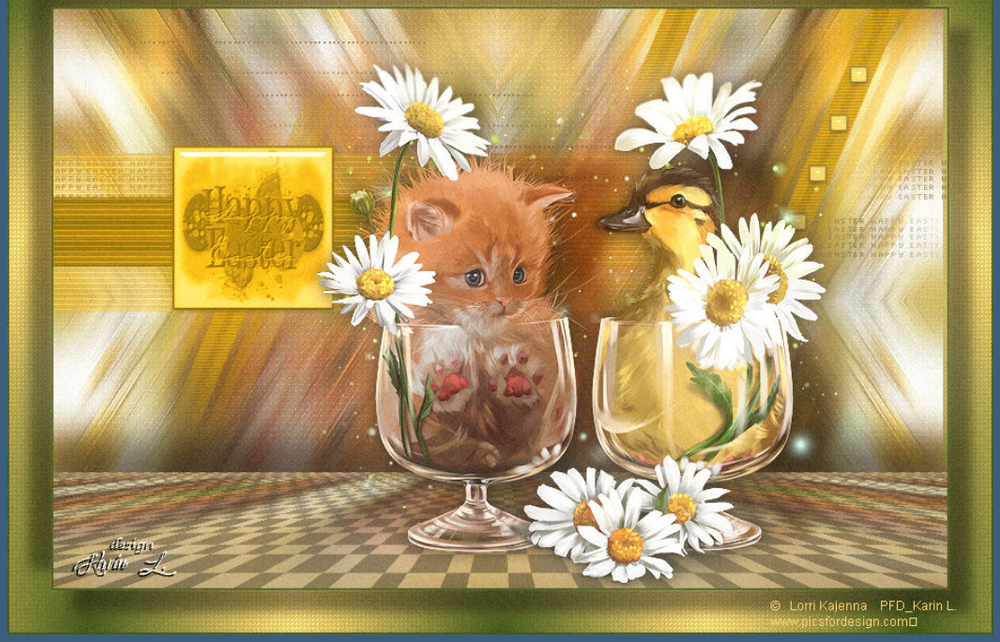
Happy Easter
© Lorri Kajenna PFD_Karin L.
www.picsfordesign.com

Happy Easter
Das ist das Letzte für heuer!
Render by Gabsli

http://elisadesign1.blogspot.de/Render by Elisa Design
Design by Annelie

Render by Elisa Design http://elisadesign1.blogspot.de
Happy Easter
Design by Dirt

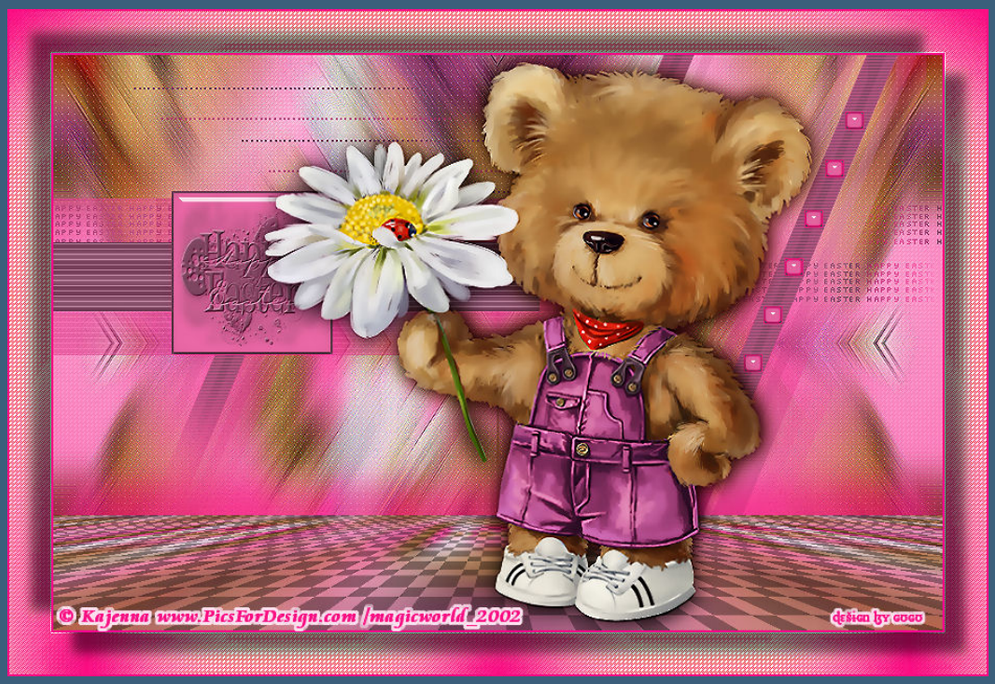
Happy Easter
© Kajenna www.PicsForDesign.com /magicworld_2002
design by gogo

Happy Easter
©Laguna/www.picsfordesign.com/PFD_chaosgaby405
design by gaby

design by Rita

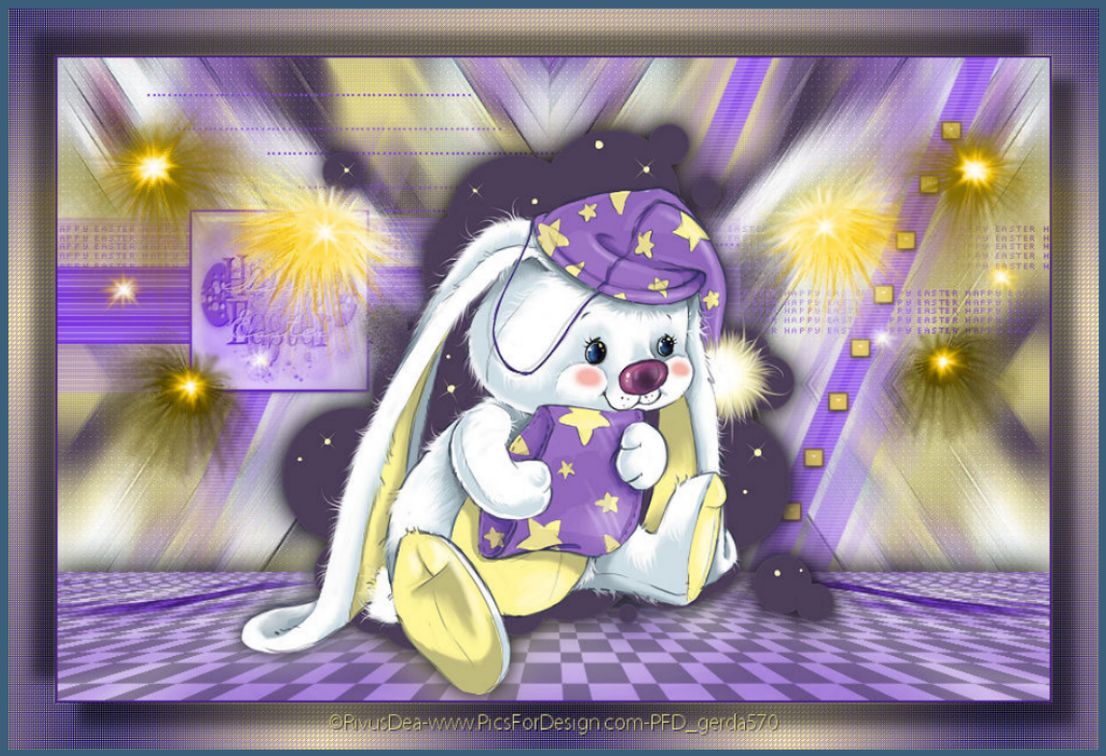
©RivusDea-www.PicsForDesign.com-PFD_gerda570